



MONITORUL OFICIAL

AL

ROMÂNIEI

Anul 190 (XXXIV) — Nr. 1129 bis

PARTEA I
LEGI, DECRETE, HOTĂRĂRI ȘI ALTE ACTE

Miercuri, 23 noiembrie 2022

SUMAR

Pagina

Anexele nr. 1—4 la Hotărârea Guvernului nr. 1.372/2022 privind declanșarea procedurilor de expropriere a tuturor imobilelor proprietate privată, care constituie coridorul de expropriere al lucrării de utilitate publică de interes național „Autostrada Bacău—Pașcani”, aprobarea listei imobilelor proprietate publică a statului, precum și a listei imobilelor proprietate publică a unităților administrativ-teritoriale, care fac parte din coridorul de expropriere al lucrării de utilitate publică de interes național 4–177

HOTĂRĂRI ALE GUVERNULUI ROMÂNIEI

GUVERNUL ROMÂNIEI

HOTĂRÂRE

privind declanșarea procedurilor de expropriere a tuturor imobilelor proprietate privată, care constituie coridorul de expropriere al lucrării de utilitate publică de interes național „Autostrada Bacău—Pașcani”, aprobarea listei imobilelor proprietate publică a statului, precum și a listei imobilelor proprietate publică a unităților administrativ-teritoriale, care fac parte din coridorul de expropriere al lucrării de utilitate publică de interes național*)

Având în vedere dispozițiile art. 12 alin. (1) și (1¹) din Legea nr. 255/2010 privind exproprierea pentru cauză de utilitate publică, necesară realizării unor obiective de interes național, județean și local, cu modificările și completările ulterioare, precum și dispozițiile Hotărârii Guvernului nr. 688/2022 pentru aprobarea indicatorilor tehnico-economici aferenți obiectivului de investiții „Autostrada Bacău—Pașcani”, județele Bacău, Neamț și Iași,

în temeiul art. 108 din Constituția României, republicată, al art. 5 alin. (1) și (1¹) din Legea nr. 255/2010 privind exproprierea pentru cauză de utilitate publică, necesară realizării unor obiective de interes național, județean și local, cu modificările și completările ulterioare,

Guvernul României adoptă prezenta hotărâre.

Art. 1. — Se aprobă amplasamentul lucrării de utilitate publică de interes național „Autostrada Bacău—Pașcani”, prevăzut în anexa nr. 1, conform variantei finale a studiului de fezabilitate.

Art. 2. — (1) Se aprobă declanșarea procedurii de expropriere a tuturor imobilelor proprietate privată, care constituie coridorul de expropriere al lucrării de utilitate publică de interes național „Autostrada Bacău—Pașcani”, situate pe amplasamentul prevăzut la art. 1, aflate pe raza localităților Săucești, Itești, Berești-Bistrița, Filipești din județul Bacău, Moldoveni, Secuieni, Horia, Trifești, Dulcești, Cordon, Săbăoani, Gherăești, Roman din județul Neamț, Mircești, Hălăucești, Mogoșești-Siret, Stolniceni-Prăjescu, Pașcani din județul Iași, expropriator fiind statul român, reprezentat de Ministerul Transporturilor și Infrastructurii, prin Compania Națională de Administrare a Infrastructurii Rutiere — S.A.

(2) Se aprobă lista cuprinzând imobilele proprietate privată supuse exproprierii potrivit alin. (1), situate pe raza localităților Săucești, Itești, Berești-Bistrița, Filipești din județul Bacău, Moldoveni, Secuieni, Horia, Trifești, Dulcești, Cordon, Săbăoani, Gherăești, Roman din județul Neamț, Mircești, Hălăucești, Mogoșești-Siret, Stolniceni-Prăjescu, Pașcani din județul Iași, proprietarii sau deținătorii acestora, precum și sumele individuale aferente despăgubirilor, prevăzute în anexa nr. 2.

(3) Se aprobă lista imobilelor proprietate publică a statului care fac parte din coridorul de expropriere, situate pe amplasamentul aprobat conform art. 1, prevăzută în anexa nr. 3.

(4) Se aprobă lista imobilelor proprietate publică a unităților administrativ-teritoriale, care fac parte din coridorul de expropriere, situate pe amplasamentul aprobat conform art. 1, prevăzută în anexa nr. 4.

Art. 3. — (1) Sumele individuale estimate de expropriator, aferente despăgubirilor pentru imobilele proprietate privată care constituie coridorul de expropriere al lucrării de utilitate publică de interes național „Autostrada Bacău—Pașcani”, situate pe amplasamentul prevăzut la art. 1, aflate pe raza localităților Săucești, Itești, Berești-Bistrița, Filipești din județul Bacău, Moldoveni, Secuieni, Horia, Trifești, Dulcești, Cordon, Săbăoani, Gherăești, Roman din județul Neamț, Mircești, Hălăucești, Mogoșești-Siret, Stolniceni-Prăjescu, Pașcani din județul Iași, sunt în cuantum de 38.314,20 mii lei și se alocă de la bugetul de stat, prin bugetul Ministerului Transporturilor și Infrastructurii, în conformitate cu Legea bugetului de stat pe anul 2022 nr. 317/2021, cu modificările și completările ulterioare, la capitolul 84.01 „Transporturi”, subcapitolul 03 „Transport rutier”, titlul 61 „Proiecte cu finanțare din sumele aferente componentei de împrumut a PNRR”, articolul 61.06 „Transferuri din bugetul de stat către întreprinderi publice și institute naționale de cercetare-dezvoltare pentru susținerea proiectelor aferente PNRR”.

(2) Sumele individuale prevăzute la alin. (1) se virează de către Ministerul Transporturilor și Infrastructurii într-un cont de trezorerie deschis pe numele Companiei Naționale de Administrare a Infrastructurii Rutiere — S.A., în termen de cel mult 30 de zile de la data aprobării cererii de deschidere de credite, conform prevederilor art. 4 alin. (8) din Normele metodologice de aplicare a Legii nr. 255/2010 privind exproprierea pentru cauză de utilitate publică, necesară realizării unor obiective de interes național, județean și local, aprobate prin Hotărârea Guvernului nr. 53/2011, cu completările ulterioare, la dispoziția proprietarilor/deținătorilor de imobile proprietate privată care constituie coridorul de expropriere al lucrării de utilitate publică de interes național, situate pe amplasamentul prevăzut la art. 1, în vederea efectuării plății

*) Hotărârea Guvernului nr. 1.372/2022 a fost publicată în Monitorul Oficial al României, Partea I, nr. 1129 din 23 noiembrie 2022 și este reprodusă și în acest număr bis.

despăgubirilor în cadrul procedurilor de expropriere, în condițiile legii.

Art. 4. — Ministerul Transporturilor și Infrastructurii, prin Compania Națională de Administrare a Infrastructurii Rutiere — S.A., răspunde de realitatea datelor înscrise în lista cuprinzând imobilele proprietate privată, în lista imobilelor proprietate publică a statului, precum și în lista imobilelor proprietate publică a unităților administrativ-teritoriale, situate pe amplasamentul prevăzut la art. 1, de corectitudinea datelor înscrise

în documentele care au stat la baza stabilirii acestora, precum și de modul de utilizare, în conformitate cu dispozițiile legale, a sumei alocate potrivit prevederilor prezentei hotărâri.

Art. 5. — Planul de amplasament al lucrării de utilitate publică de interes național, prevăzut la art. 1, se aduce la cunoștința publică și prin afișarea la sediile consiliilor locale implicate și, respectiv, prin afișare pe pagina proprie de internet a expropriatorului, în condițiile legii.

Art. 6. — Anexele nr. 1—4 fac parte integrantă din prezenta hotărâre.

PRIM-MINISTRU
NICOLAE-IONEL CIUCĂ

Contrasemnează:
Viceprim-ministru,
ministrul transporturilor și infrastructurii,
Sorin Mihai Grindeanu
p. Ministrul investițiilor
și proiectelor europene,
Carmen Moraru,
secretar de stat
Ministrul finanțelor,
Adrian Căciu

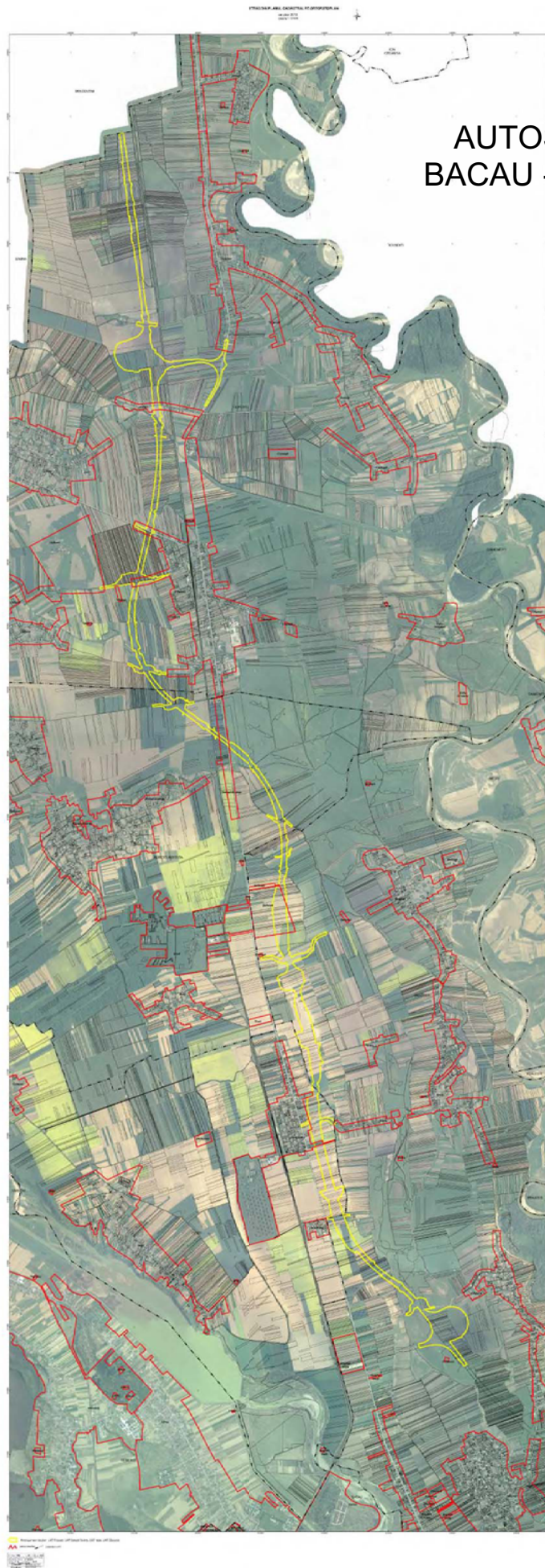



Amplasament studiat : UAT Filipești, UAT Berești Bistrița, UAT Itești, UAT Săucești



Limita intravilan



Delimitare UAT

Nr. înreg...**9568**.....z....**04**... l...**02**. an...**2022**
 Copie conformă cu ex. din arhiva OCPI Bacău
 eliberată la data de ...**07.02.2022**.....
 Tariful ...**0**...lei..., cu chitanța nr. **scutit**.....
 Referent **Daniel Podaru**. **Daniel** gestiune by Podaru Podaru...
 DN: o=Daniel Podaru, c=RO,
email=PodaruDaniel@yanroccom

Location: OCPI Bacău
 Date: 2022.02.07 09:42.03 +02'00'

Podaru

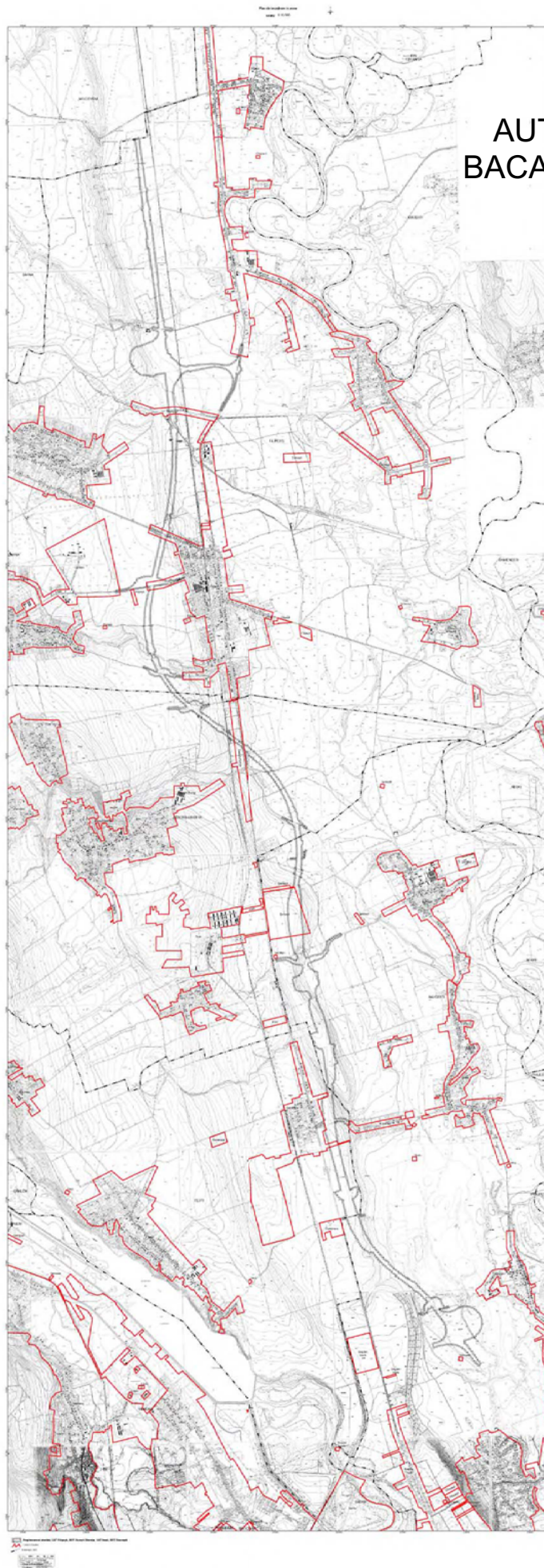



**AUTOSTRADA
BACAU - PASCANI**

Scale: 1:50,000
Projection: UTM
Datum: WGS 84



Amplasament studiat, UAT Filipești, UAT Berești Bistrița, UAT Itești, UAT Săucești

-  Limita intravilan
-  Delimitare UAT

Nr. înreg. 9068 z04 1.02 ... an. 2022
 Copie conformă cu ex. din arhiva OCPI Bacău
 eliberată la data de 07.02.2022
 Tariful 0 lei cu chitanța nr. **scuțit**
 Referențiat și aprobat de Daniel Podaru
 Daniel Podaru
 email=podarudaniel@yahoo.com
 Location: OCPI Bacău
 Date: 2022.02.07 09:55:04 +02'00'

Podaru

000075



Informatii furnizate la cererea:

Nr. cerere : 20233

Data: 03.02.2022

Eliberat la data : 7.02.2022

Avizat :

Consilier cadastru

Marius DASCALU

Marius

Dascalu

Semnăt digital de
Marius Dascalu
Data: 2022.02.07
16:47:01 +02'00'

Acest document este semnat electronic

Plan cadastral pe ortofotoplan, UAT Pascani, UAT Stolniceni-Prajescu,
UAT Mogosesti-Siret, UAT Halaucesti, UAT Mircesti

SCARA: 1 : 25 000
(Format tiparire A0)

necesar pentru obiectivul de investitie :
"Studiu topografic pentru elaborare STUDIU DE FEZABILITATE SI PROIECT TEHNIC, pentru drum de mare viteza, BACAU-PASCANI"



Legenda
 Limita_expropriere_autostrada_Bacau_Pascani
 limite_administrative_jud_jasi

VIZAT
OCPI NEAMŢ
Director,
Ing. Simion STĂNCEL

Semnăt digital de
Vasile-Valentin
Popirda



P.

judeţul NEAMŢ

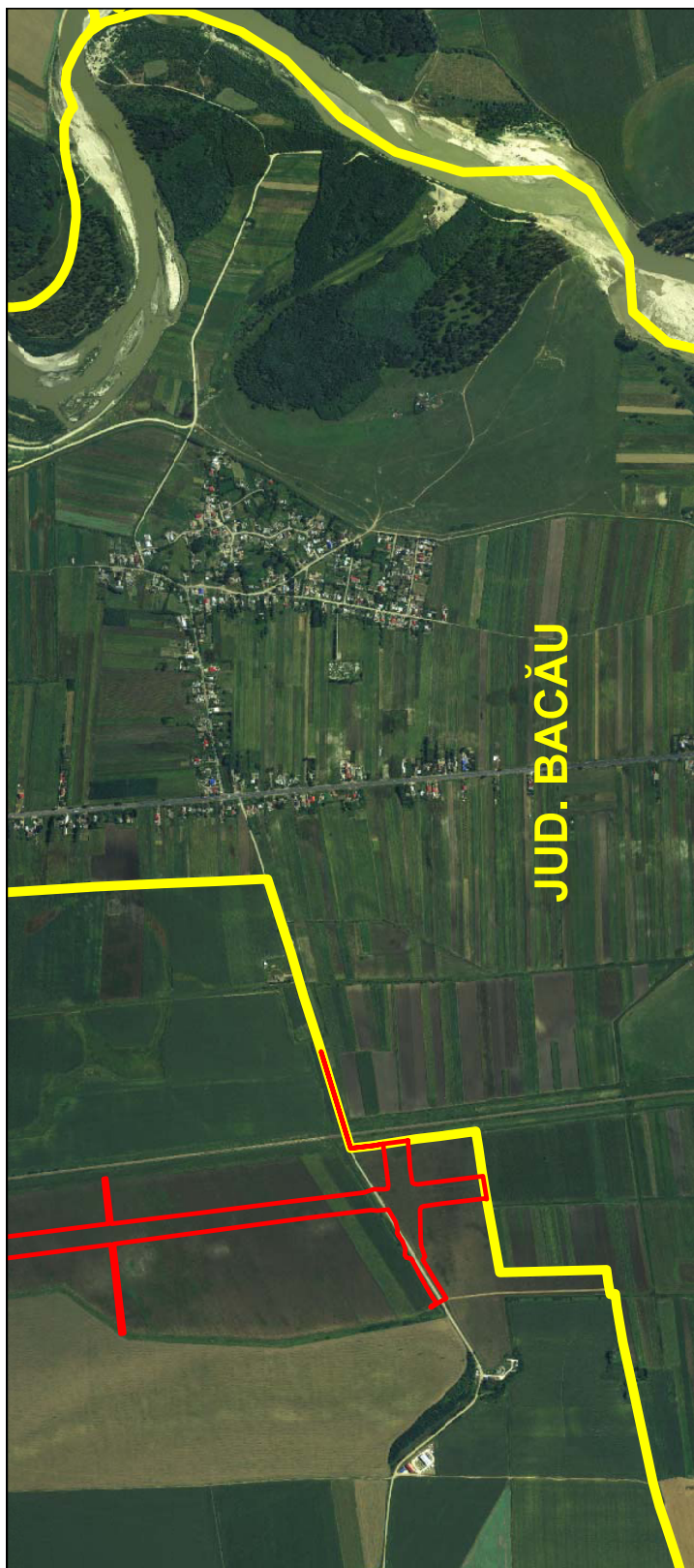

**Informații furnizate la cererea nr. 3991/04.02.2022**

Redactat: ref. Focșăneanu Dana
Data eliberării: 09.02.2022

Semnat digital de Dana-
Daniela Focșăneanu
Data: 2022.02.09 08:19:37
+02'00'



CONSILIUL JUDEȚEAN
NEAMȚ
ANEXĂ LA
CERTIFICATUL DE URBANISM
Nr. 190 din 25.09.2020
Arhitect șef,
[Signature]

VIZAT
OCPI NEAMȚ
Director,
Ing. Simion STÂNCEL

Semnat digital
de Vasile-
Valentin
Popiada
[Signature]

județul NEAMȚ





Semnat digital de
Dana-Daniela
Focsaneanu

Informații furnizate la cererea nr. 32235/18.09.2020

Redactat: ref. Focșăneanu Dana

Data eliberării: 21.09.2020

PLAN DE ÎNCADRARE ÎN ZONĂ
Scara 1:20.000
Teritorii administrative: CHEREAȘTI, SĂBĂOANI, CORCUN, DULCEȘTI, TRIFEȘTI, HORIA, SECUREȘI și MOLDOVENI (județul NEAMȚ)
Identificarea teritoriului administrativ Autorității de Competență
AUTOSTRADA BACĂU - PASCANI

SCALA
1:20.000
Sistem digital de
Măști-Karten
Populația



Legend:
— Linia de delimitare a proiectului
— Teritoriul de incadrare în proiect digital

Autostada Bacău - Pânceni în componența proiectului nr. 108/19.04.2022
Autoritatea de Competență: ANI
Data: 19.04.2022

Proiectat de:
S.C. PROIECTAREA
S.R.L.

Anexa nr. 2

LISTA

cuprinzând imobilele proprietate privată supuse exproprierii care constituie coridorul de expropriere al lucrării de utilitate publică de interes național "Autostrada Bacău - Pașcani", aflate pe raza localităților Săucești, Ițești, Berești-Bistrița, Filipești din județul Bacău, Moldoveni, Secuien, Horia, Trifești, Dulcești, Cordon, Săbăoani, Gherăești, Mirecești Hălăucești, Mogoșești-Siret, Stolniceni-Prăjescu, Pașcani din județul Iași, proprietarii sau deținătorii acestora, precum și sumele individuale aferente despăgubirilor

Nr. crt.	Județ	Unitatea Administrativă Teritorială	Numele și prenumele proprietarului / deținătorului imobilului	Taria	Parcelă	Categoria de folosință	Extravilan/ Inravilan	Nr. cadastral	Nr. topo	Nr. carte funciara	Suprafață totală (mp)	Suprafață de exproprietat - construcții (mp)	Suprafață de exproprietat - teren (mp)	Valoare de despăgubire conform Legii nr. 255/2010 (lei)	
1	2	3	4	5	6	7	8	9	10	11	12	13	14	15	16
1	BACĂU	SAUCEȘTI	GHERGHILESCU OLGA, ARDELEANU NATALIA, HAVALESCA EUGENIA, BEJENARU ION	89	824/58	ARABIL	EXTRAVILAN	68250		68250	4077			67	156,78
2	BACĂU	SAUCEȘTI	LEFTER FLORICA, DASCALU PETRACHE, VASILACHE VALERIA, LAZAR ELENA	89	824/57	ARABIL	EXTRAVILAN	68265		68265	3839			99	231,66
3	BACĂU	SAUCEȘTI	RUSU ELISABETA	89	824/56	ARABIL	EXTRAVILAN	68251		68251	4549			133	311,22
4	BACĂU	SAUCEȘTI	SAVA CONSTANTIN	89	824/55	ARABIL	EXTRAVILAN	67759		67759	3871			130	304,20
5	BACĂU	SAUCEȘTI	BUTNARU AURELIA	89	824/54	ARABIL	EXTRAVILAN	67935		67935	7142			75	175,50
6	BACĂU	SAUCEȘTI	HAGHIACU ELENA	89	824/53	ARABIL	EXTRAVILAN	67942		67942	1124			119	704,34
7	BACĂU	SAUCEȘTI	HAGHIACU ELENA	89	824/53	ARABIL	EXTRAVILAN	67215		67215	7517			177	278,46
8	BACĂU	SAUCEȘTI	BEJAN EUGEN	89	824/51, 52	ARABIL	EXTRAVILAN	67213		67213	1359			182	414,18
9	BACĂU	SAUCEȘTI	BEJAN EUGEN	89	824/51, 52	ARABIL	EXTRAVILAN	67747		67747	3342			16	425,88
10	BACĂU	SAUCEȘTI	SAVA VICTORIA	89	824/49	ARABIL	EXTRAVILAN	67756		67756	670			99	37,44
11	BACĂU	SAUCEȘTI	SAVA VICTORIA	89	824/49	ARABIL	EXTRAVILAN	67768		67768	163			24	231,66
12	BACĂU	SAUCEȘTI	ADAM VIRGINIA	89	824/48	ARABIL	EXTRAVILAN	67768		67768	163			24	56,16
13	BACĂU	SAUCEȘTI	PRAISTEANU I.O.IA	89	824/47	ARABIL	EXTRAVILAN	67768		67768	163			24	56,16
14	BACĂU	SAUCEȘTI	ADAM IANUS	89	824/46	ARABIL	EXTRAVILAN	67762		67762	220			33	77,22
15	BACĂU	SAUCEȘTI	COVACI MARIA	89	824/45	ARABIL	EXTRAVILAN	67299		67299	3201			34	79,56
16	BACĂU	SAUCEȘTI	COVACI MARIA	89	824/45	ARABIL	EXTRAVILAN	67299		67299	3201			15	35,10
17	BACĂU	SAUCEȘTI	MICLAUS MITICA, MICLAUS MARIA	89	824/44	ARABIL	EXTRAVILAN	67103		67103	3226			110	257,40
18	BACĂU	SAUCEȘTI	MICLAUS MITICA, MICLAUS MARIA	89	824/44	ARABIL	EXTRAVILAN	67103		67103	3226			24	56,16
19	BACĂU	SAUCEȘTI	MARIU ELENA	89	824/43	ARABIL	EXTRAVILAN	67103		67103	3211			123	287,82
20	BACĂU	SAUCEȘTI	MARIU ELENA	89	824/43	ARABIL	EXTRAVILAN	67295		67295	703			127	77,22
21	BACĂU	SAUCEȘTI	MACIUCA NECULAI	89	824/42	ARABIL	EXTRAVILAN	67319		67319	3221			41	297,18
22	BACĂU	SAUCEȘTI	MACIUCA NECULAI	89	824/42	ARABIL	EXTRAVILAN	67320		67320	671			115	95,94
23	BACĂU	SAUCEȘTI	DASCALU IOAN DANUT	89	824/40	ARABIL	EXTRAVILAN	68233		68233	2279			34	269,10
24	BACĂU	SAUCEȘTI	DASCALU IOAN DANUT	89	824/40	ARABIL	EXTRAVILAN	68231		68231	431			66	79,56
25	BACĂU	SAUCEȘTI	MARTIN ELISABETA	89	824/38	ARABIL	EXTRAVILAN	68267		68267	3365			63	154,44
26	BACĂU	SAUCEȘTI	MARTIN MARCEL	89	824/39	ARABIL	EXTRAVILAN	68259		68259	604			103	147,42
27	BACĂU	SAUCEȘTI	MARTIN MARCEL	89	824/38	ARABIL	EXTRAVILAN	67520		67520	3114			66	241,02
28	BACĂU	SAUCEȘTI	MARTIN MARCEL	89	824/38	ARABIL	EXTRAVILAN	67522		67522	480			91	154,44
29	BACĂU	SAUCEȘTI	IFRIM VASILE	89	824/37	ARABIL	EXTRAVILAN	68268		68268	3315			66	212,94
30	BACĂU	SAUCEȘTI	IFRIM VASILE	89	824/37	ARABIL	EXTRAVILAN	68256		68256	362			57	154,44
31	BACĂU	SAUCEȘTI	GEORGICA MARIA, BALASOIU LUCICA, LACATUSU MIHAI, LACATUSU STEFAN, LACATUSU ION	89	824/36	ARABIL	EXTRAVILAN	68254		68254	219			9	133,38
32	BACĂU	SAUCEȘTI	GEORGICA MARIA, BALASOIU LUCICA, LACATUSU MIHAI, LACATUSU STEFAN, LACATUSU ION	89	824/36	ARABIL	EXTRAVILAN	68257		68257	3207			130	21,06
33	BACĂU	SAUCEȘTI	NANTU DIDINA	89	824/35	ARABIL	EXTRAVILAN	67144		67144	7511			244	304,20
34	BACĂU	SAUCEȘTI	PITIRICI VALENTIN, PITIRICI VASILE	89	824/34	ARABIL	EXTRAVILAN	67156		67156	1744			12	570,96
35	BACĂU	SAUCEȘTI	COMUNA SAUCEȘTI - DOMENIUL PRIVAT	87, 88, 89	8, 1882E+14	PAȘUNE	EXTRAVILAN	67063		67063	386547			180	28,08

36	BACĂU	SĂUCEȘTI	COMUNA SĂUCEȘTI - DOMENIUL PRIVAT	87, 88, 89	8, 1882E+14	PAȘUNE	EXTRAVILAN	67063	386547	67063	2168	4.075,84
37	BACĂU	SĂUCEȘTI	COMUNA SĂUCEȘTI - DOMENIUL PRIVAT	87, 88, 89	8, 1882E+14	PAȘUNE	EXTRAVILAN	67061	169409	67061	1679	3.156,52
38	BACĂU	SĂUCEȘTI	FILIP ROXANA-LEONA	91	836122	ARABIL	EXTRAVILAN	60842	7991	60842	589	1.378,26
39	BACĂU	SĂUCEȘTI	MICLAUSIMITICA, MICLAUS MARIA LACATUSU VASILE, LACATUSU CONSTANTIN, MIU ELISABETA, LACATUSU AURICA, CANACHE ELENA	91	836/95	ARABIL	EXTRAVILAN	60421	6958	60421	4946	11.573,64
40	BACĂU	SĂUCEȘTI	MIU ELISABETA, LACATUSU AURICA, CANACHE ELENA	91	836/98, 99	ARABIL	EXTRAVILAN	65875	38400	65875	3096	7.244,64
41	BACĂU	SĂUCEȘTI	PROPRIETAR NEIDENTIFICAT *)	91	836	ARABIL	EXTRAVILAN	88500	87949	88500	87949	205.800,66
42	BACĂU	SĂUCEȘTI	PROPRIETAR NEIDENTIFICAT *)	89	824	ARABIL	EXTRAVILAN	909	909	909	909	2.127,06
43	BACĂU	SĂUCEȘTI	DINU MAGDALENA, DINU CATALIN- CONSTANTIN	89	824/31	ARABIL	EXTRAVILAN	67748	1792	67748	1792	4.193,28
44	BACĂU	SĂUCEȘTI	DANCUTA CECILIA, CORLADE PETRU, CORLADE MARIA, CORLADE ANA, GAL MARIA	89	824/30	ARABIL	EXTRAVILAN	67761	2217	67761	2217	5.187,78
45	BACĂU	SĂUCEȘTI	DUMEA GHEORGHE, BARBAT MILICA	89	824/29	ARABIL	EXTRAVILAN	67745	1966	67745	1966	4.600,44
46	BACĂU	SĂUCEȘTI	GHIUTA IOAHN	89	824	ARABIL	EXTRAVILAN	67763	4067	67763	4067	9.516,78
47	BACĂU	SĂUCEȘTI	ZAHARIA MEDI, ALBUT CLARISA, BANCILA LUCIA, CLIMA TEODOR	89	824/27	ARABIL	EXTRAVILAN	67749	4347	67749	4347	10.171,98
48	BACĂU	SĂUCEȘTI	ZAHARIA MEDI, ALBUT CLARISA, BANCILA LUCIA, CLIMA TEODOR	89	824/27	ARABIL	EXTRAVILAN	67770	14	67770	14	32,76
49	BACĂU	SĂUCEȘTI	DASCALU VASILE	89	824/26	ARABIL	EXTRAVILAN	67189	1725	67189	1725	4.036,50
50	BACĂU	SĂUCEȘTI	DASCALU VASILE	89	824/26	ARABIL	EXTRAVILAN	67191	580	67191	580	1.357,20
51	BACĂU	SĂUCEȘTI	RUSU STEFAN, RUSU ION, RUSU GHEORGHE, RUSU CONSTANTIN, RUSU ELISABETA, NEDELUCU VASILE	89	824/25	ARABIL	EXTRAVILAN	68258	8863	68258	8863	20.739,42
52	BACĂU	SĂUCEȘTI	RUSU STEFAN, RUSU IOAN, RUSU GHEORGHE, RUSU CONSTANTIN	89	824/24	ARABIL	EXTRAVILAN	67317	9581	67317	9581	22.419,54
53	BACĂU	SĂUCEȘTI	COMANESCU NICULINA	89	824/23	ARABIL	EXTRAVILAN	67147	3517	67147	3517	8.229,78
54	BACĂU	SĂUCEȘTI	TIOC EMILIA, GASCA GABRIELA	89	824/22	ARABIL	EXTRAVILAN	67233	3580	67233	3580	8.377,20
55	BACĂU	SĂUCEȘTI	STAN FLORIN	89	824/21	ARABIL	EXTRAVILAN	5020	5020	5020	5020	11.746,80
56	BACĂU	SĂUCEȘTI	MOSTENITOR DEFUNCT GHIDU ERMIN	89	824/20	ARABIL	EXTRAVILAN	2708	2708	2708	2708	6.336,72
57	BACĂU	SĂUCEȘTI	MOSTENITOR DEFUNCT SASCAU STEFAN	89	824/19	ARABIL	EXTRAVILAN	979	979	979	979	2.290,86
58	BACĂU	SĂUCEȘTI	ALBUT NECULAI	89	824/18	ARABIL	EXTRAVILAN	67310	2491	67310	2491	5.828,94
59	BACĂU	SĂUCEȘTI	FAINARU AURELIA	89	824/17	ARABIL	EXTRAVILAN	67758	1665	67758	1665	3.896,10
60	BACĂU	SĂUCEȘTI	MOSTENITOR DEFUNCT PREDAC C. STEFAN	89	824/16	ARABIL	EXTRAVILAN	3792	3792	3792	3792	8.873,28
61	BACĂU	SĂUCEȘTI	TAMPU IONEL-INTREPRINDERE INDIVIDUALA	89	824/15	ARABIL	EXTRAVILAN	67160	1523	67160	1523	3.563,82
62	BACĂU	SĂUCEȘTI	VERNICA EUGEN	89	824/15/1	ARABIL	EXTRAVILAN	67764	687	67764	687	1.607,58
63	BACĂU	SĂUCEȘTI	COMUNA SĂUCEȘTI - DOMENIUL PRIVAT	87, 88, 89	8, 1882E+14	PAȘUNE	EXTRAVILAN	67061	169409	67061	421	791,48
64	BACĂU	SĂUCEȘTI	RUSU STEFAN, RUSU IOAN, RUSU GHEORGHE, RUSU CONSTANTIN	89	824/24	ARABIL	EXTRAVILAN	67316	41	67316	41	95,94
65	BACĂU	SĂUCEȘTI	COMANESCU NICULINA	89	824/23	ARABIL	EXTRAVILAN	67145	149	67145	122	285,48
66	BACĂU	SĂUCEȘTI	TIOC EMILIA, GASCA GABRIELA	89	824/22	ARABIL	EXTRAVILAN	67227	242	67227	143	334,62
67	BACĂU	SĂUCEȘTI	STAN FLORIN	89	824/21	ARABIL	EXTRAVILAN	452	452	452	195	456,30
68	BACĂU	SĂUCEȘTI	MOSTENITOR DEFUNCT GHIDU ERMIN	89	824/20	ARABIL	EXTRAVILAN	282	282	282	89	208,26
69	BACĂU	SĂUCEȘTI	MOSTENITOR DEFUNCT SASCAU STEFAN	89	824/19	ARABIL	EXTRAVILAN	107	107	107	28	65,52
70	BACĂU	SĂUCEȘTI	ALBUT NECULAI	89	824/18	ARABIL	EXTRAVILAN	67309	280	67309	69	161,46
71	BACĂU	SĂUCEȘTI	FAINARU AURELIA	89	824/17	ARABIL	EXTRAVILAN	67769	191	67769	50	117,00
72	BACĂU	SĂUCEȘTI	MOSTENITOR DEFUNCT PREDAC C. STEFAN	89	824/16	ARABIL	EXTRAVILAN	440	440	440	118	276,12

73	BACĂU	SĂUCEȘTI	TAMPU IONEL-INTREPRIENDERE INDIVIDUALA	89	824/15	ARABIL	EXTRAVILAN	67158	67158	186			59	138,06
74	BACĂU	SĂUCEȘTI	VERNICA EUGEN	89	824/15/1	ARABIL	EXTRAVILAN	67750	67750	83			27	63,18
75	BACĂU	SĂUCEȘTI	RONTU VERONA	89	824/14	ARABIL	EXTRAVILAN	67757	67757	8996			8424	19.712,16
76	BACĂU	SĂUCEȘTI	RONTU I.P. GHEORGHE	89	824/13	ARABIL	EXTRAVILAN			5094			5094	11.919,96
77	BACĂU	SĂUCEȘTI	BAISAN V. VALERIA	89	824/12	ARABIL	EXTRAVILAN			5000			4731	11.070,54
78	BACĂU	SĂUCEȘTI	GABOR MARIA	89	824/11	ARABIL	EXTRAVILAN			5000			4747	11.107,98
79	BACĂU	SĂUCEȘTI	MICU EMILIA	89	824/10	ARABIL	EXTRAVILAN			1500			1432	3.350,88
80	BACĂU	SĂUCEȘTI	DIMA FLOAREA	89	824/9	ARABIL	EXTRAVILAN			2000			1917	4.485,78
81	BACĂU	SĂUCEȘTI	MACIUCA CONSTANTIN	89	824/8	ARABIL	EXTRAVILAN			5100			4927	11.529,18
82	BACĂU	SĂUCEȘTI	MACIUCA V. CATINCA	89	824/7	ARABIL	EXTRAVILAN			4000			3782	8.849,88
83	BACĂU	SĂUCEȘTI	MOSTENITOR DEFUNCT ANTOHI V. ION	89	824/6	ARABIL	EXTRAVILAN			4100			1636	3.828,24
84	BACĂU	SĂUCEȘTI	MOSTENITOR DEFUNCT ANTOHI V. ION	89	824/6	ARABIL	EXTRAVILAN			4100			1099	2.571,66
85	BACĂU	SĂUCEȘTI	MOSTENITOR DEFUNCT BEENARU ION	89	824/5	ARABIL	EXTRAVILAN			4700			392	917,28
86	BACĂU	SĂUCEȘTI	MOSTENITOR DEFUNCT BEENARU ION	89	824/5	ARABIL	EXTRAVILAN			4700			1560	3.630,40
87	BACĂU	SĂUCEȘTI	DIMIDOV MARIA	89	824/4	ARABIL	EXTRAVILAN			1300			401	938,34
88	BACĂU	SĂUCEȘTI	MOSTENITOR DEFUNCT GRAPA C. CONSTANTIN	89	824/3	ARABIL	EXTRAVILAN			1700			511	1.195,74
89	BACĂU	SĂUCEȘTI	MOSTENITOR DEFUNCT MACIUCA I. MARIA	89	824/2	ARABIL	EXTRAVILAN			6400			1767	4.134,78
90	BACĂU	SĂUCEȘTI	MOSTENITOR DEFUNCT PRAJISTEANU II. GHEORGHE	89	824/1	ARABIL	EXTRAVILAN			9200			623	1.457,82
91	BACĂU	SĂUCEȘTI	MOSTENITOR DEFUNCT PRAJISTEANU II. GHEORGHE	89	824/1	ARABIL	EXTRAVILAN			9200			2779	6.502,86
92	BACĂU	SĂUCEȘTI	COMUNA SĂUCEȘTI - DOMENIUL PRIVAT	88	821	PAȘUNE	EXTRAVILAN			169708			576	1.082,88
93	BACĂU	SĂUCEȘTI	COMUNA SĂUCEȘTI - DOMENIUL PRIVAT	88	821	PAȘUNE	EXTRAVILAN			169708			1076	2.022,88
94	BACĂU	SĂUCEȘTI	DAVID REGINA	71	584/15	ARABIL	EXTRAVILAN			5000			115	269,10
95	BACĂU	SĂUCEȘTI	RONTU GH. ȘTEFAN	71	584/14	ARABIL	EXTRAVILAN			5800			209	489,06
96	BACĂU	SĂUCEȘTI	POPA D. ALECU	71	584/13	ARABIL	EXTRAVILAN			7500			469	1.097,46
97	BACĂU	SĂUCEȘTI	POPA D. ALECU	71	584/12	ARABIL	EXTRAVILAN			5300			4077	9.540,18
98	BACĂU	SĂUCEȘTI	ZEDIU GHEORGHE	71	584/11	ARABIL	EXTRAVILAN	66666	66666	3500			3069	7.181,46
99	BACĂU	SĂUCEȘTI	IORDANESCU DANA MIHAELA	71	584/10	ARABIL	EXTRAVILAN	66329	66329	5000			4847	11.341,98
100	BACĂU	SĂUCEȘTI	LUCACI VALERIA	71	584/9	ARABIL	EXTRAVILAN			3600			3600	8.424,00
101	BACĂU	SĂUCEȘTI	PROPRIETAR NEIDENTIFICAT *)	71	584/8	ARABIL	EXTRAVILAN			3203			3203	7.495,02
102	BACĂU	SĂUCEȘTI	COMUNA SĂUCEȘTI - DOMENIUL PRIVAT			PAȘUNE	EXTRAVILAN	60802	60802	1108999			62602	117.691,76
103	BACĂU	SĂUCEȘTI	TAMPU MIHAI	73	27	ARABIL	EXTRAVILAN	68429	68429	5000			84	196,56
104	BACĂU	SĂUCEȘTI	PROPRIETAR NEIDENTIFICAT *)	73	618	ARABIL	EXTRAVILAN			27600			3696	8.648,64
105	BACĂU	SĂUCEȘTI	RONTU MIHAELA	73	20	ARABIL	EXTRAVILAN	64388	64388	3379			814	1.904,76
106	BACĂU	SĂUCEȘTI	PROPRIETAR NEIDENTIFICAT *)	73	19	ARABIL	EXTRAVILAN			3600			949	2.220,66
107	BACĂU	SĂUCEȘTI	IORDANESCU ALIN DAN, IORDANESCU DANA MIHAELA	73	18	ARABIL	EXTRAVILAN	66051	66051	12400			3463	8.103,42
108	BACĂU	SĂUCEȘTI	PROPRIETAR NEIDENTIFICAT *)	73	618	ARABIL	EXTRAVILAN			10700			3477	8.136,18
109	BACĂU	SĂUCEȘTI	TATARU ION	72	612/52	ARABIL	EXTRAVILAN			12500			2014	4.712,76
110	BACĂU	SĂUCEȘTI	TOFAN IULIANA, TOFAN CONSTANTIN	72	612/51	ARABIL	EXTRAVILAN	64284	64284	6729			1041	2.435,94
111	BACĂU	SĂUCEȘTI	PROPRIETAR NEIDENTIFICAT *)	72	612	ARABIL	EXTRAVILAN			3018			462	1.081,08
112	BACĂU	SĂUCEȘTI	APOSTU APOLDINA CERASELA, APOSTU TITUS CATALIN	72	612/49	ARABIL	EXTRAVILAN	65435	65435	20288			3213	7.518,42
113	BACĂU	SĂUCEȘTI	PROPRIETAR NEIDENTIFICAT *)	72	612	ARABIL	EXTRAVILAN			5000			21	49,14
114	BACĂU	SĂUCEȘTI	TOFAN IULIANA, TOFAN CONSTANTIN	72	612/48	ARABIL	EXTRAVILAN	66212	66212	5000			770	1.801,80
115	BACĂU	SĂUCEȘTI	DASCALU PETRIA, DASCALU BERNAVETA	72	612/47	ARABIL	EXTRAVILAN	64666	64666	14023			2151	5.033,34
116	BACĂU	SĂUCEȘTI	BALAITA GRIGORE	72	612/46	ARABIL	EXTRAVILAN			9000			1422	3.327,48
117	BACĂU	SĂUCEȘTI	GISCA I. IOAN	72	612/45	ARABIL	EXTRAVILAN			4100			657	1.537,38
118	BACĂU	SĂUCEȘTI	LEPADATU ȘTEFAN	72	612/44	ARABIL	EXTRAVILAN			2500			402	940,68
119	BACĂU	SĂUCEȘTI	TOFAN IULIANA	72	612/43	ARABIL	EXTRAVILAN	68192	68192	2500			404	945,36
120	BACĂU	SĂUCEȘTI	PROPRIETAR NEIDENTIFICAT *)	72	612/42	ARABIL	EXTRAVILAN			5700			930	2.176,20
121	BACĂU	SĂUCEȘTI	TOFAN IULIANA, TOFAN CONSTANTIN	72	612/41	ARABIL	EXTRAVILAN	64387	64387	2527			414	968,76
122	BACĂU	SĂUCEȘTI	TOFAN IULIANA, TOFAN CONSTANTIN	72	612/40	ARABIL	EXTRAVILAN	67241	67241	3000			498	1.165,32

123	BACĂU	SAUCEȘTI	TOFAN IULIANA, TOFAN CONSTANTIN	72	612/39	ARABIL	EXTRAVILAN	64323	64323	4942	880	2.059,20
124	BACĂU	SAUCEȘTI	TOFAN IULIANA, TOFAN CONSTANTIN	72	612/38	ARABIL	EXTRAVILAN	64298	64298	2968	591	1.382,94
125	BACĂU	SAUCEȘTI	TOFAN IULIANA, TOFAN CONSTANTIN	72	612/37	ARABIL	EXTRAVILAN	64425	64425	2434	505	1.181,70
126	BACĂU	SAUCEȘTI	PROPRIETAR NEIDENTIFICAT *)	72	612	ARABIL	EXTRAVILAN	63552	63552	5670	1409	3.297,06
127	BACĂU	SAUCEȘTI	TOFAN IULIANA, TOFAN CONSTANTIN	72	612/34/1	ARABIL	EXTRAVILAN	61290	61290	5000	1411	3.301,74
128	BACĂU	SAUCEȘTI	TOFAN IULIANA, TOFAN CONSTANTIN	72	22	ARABIL	EXTRAVILAN	61290	61290	5000	1180	2.761,20
129	BACĂU	SAUCEȘTI	PROPRIETAR NEIDENTIFICAT *)	72	612	ARABIL	EXTRAVILAN	64304	64304	3025	679	1.588,86
130	BACĂU	SAUCEȘTI	TOFAN IULIANA, TOFAN CONSTANTIN	72	612/32	ARABIL	EXTRAVILAN	64304	64304	3218	451	1.055,34
131	BACĂU	SAUCEȘTI	PROPRIETAR NEIDENTIFICAT *)	72	612	ARABIL	EXTRAVILAN	64318	64318	4881	718	1.680,12
132	BACĂU	SAUCEȘTI	TOFAN IULIANA, TOFAN CONSTANTIN	72	612/28	ARABIL	EXTRAVILAN	64256	64256	5005	1083	2.534,22
133	BACĂU	SAUCEȘTI	TOFAN IULIANA, TOFAN CONSTANTIN	72	612/47	ARABIL	EXTRAVILAN	64256	64256	5005	1105	2.585,70
134	BACĂU	SAUCEȘTI	PROPRIETAR NEIDENTIFICAT *)	72	612	ARABIL	EXTRAVILAN	67360	67360	10724	2395	5.604,30
135	BACĂU	SAUCEȘTI	POPA IOAN, POPA CARMEN-CRISTINA	72	612/24/2	ARABIL	EXTRAVILAN	66898	66898	2200	493	1.153,62
136	BACĂU	SAUCEȘTI	POPA IOAN	72	612/24/1	ARABIL	EXTRAVILAN	62022	62022	4965	491	1.148,94
137	BACĂU	SAUCEȘTI	TRANDAFIR ION, TRANDAFIR ELENA	72	612/23	ARABIL	EXTRAVILAN	64366	64366	1954	1090	2.530,60
138	BACĂU	SAUCEȘTI	ENACHE I. VASILE	72	612/22	ARABIL	EXTRAVILAN	61215	61215	3980	862	2.017,08
139	BACĂU	SAUCEȘTI	VERDES GH. VASILE	72	612/21	ARABIL	EXTRAVILAN	64354	64354	1951	429	1.003,86
140	BACĂU	SAUCEȘTI	TOFAN IULIANA, TOFAN CONSTANTIN	72	612/20	ARABIL	EXTRAVILAN	64365	64365	1951	416	973,44
141	BACĂU	SAUCEȘTI	TOFAN IULIANA, TOFAN CONSTANTIN	72	612/19	ARABIL	EXTRAVILAN	64364	64364	1952	415	971,10
142	BACĂU	SAUCEȘTI	TOFAN IULIANA, TOFAN CONSTANTIN	72	612/18	ARABIL	EXTRAVILAN	64367	64367	1953	414	968,76
143	BACĂU	SAUCEȘTI	TOFAN IULIANA, TOFAN CONSTANTIN	72	612/17	ARABIL	EXTRAVILAN	64366	64366	1954	413	966,42
144	BACĂU	SAUCEȘTI	TOFAN IULIANA, TOFAN CONSTANTIN	72	612/16	ARABIL	EXTRAVILAN	61215	61215	9000	412	964,08
145	BACĂU	SAUCEȘTI	COVRIG CĂTINCA	72	612/15	ARABIL	EXTRAVILAN	3200	3200	650	1850	4.329,00
146	BACĂU	SAUCEȘTI	FLOREA BUCHEȚ. I. CONSTANTIN	72	612/14	ARABIL	EXTRAVILAN	5000	5000	2431,26	650	1.521,00
147	BACĂU	SAUCEȘTI	GIOBANU IULIANA	72	612/13	ARABIL	EXTRAVILAN	1800	1800	3978	1039	2.431,26
148	BACĂU	SAUCEȘTI	IACOB N. ELENA	72	612/12	ARABIL	EXTRAVILAN	1800	1800	407	17	39,78
149	BACĂU	SAUCEȘTI	IACOB N. ELENA	72	612/12	ARABIL	EXTRAVILAN	2500	2500	575	407	952,38
150	BACĂU	SAUCEȘTI	RONȚU GH. ȘTEFAN	72	612/11	ARABIL	EXTRAVILAN	2500	2500	432,90	575	1.345,50
151	BACĂU	SAUCEȘTI	RONȚU GH. ȘTEFAN	72	612/11	ARABIL	EXTRAVILAN	9100	9100	6879,60	185	432,90
152	BACĂU	SAUCEȘTI	TOFAN IULIANA, TOFAN CONSTANTIN	72	612/10	ARABIL	EXTRAVILAN	64309	64309	4198	2940	6.879,60
153	BACĂU	SAUCEȘTI	UNGUREANU ANA	72	612/9	ARABIL	EXTRAVILAN	10820	10820	2778	1260	2.948,40
154	BACĂU	SAUCEȘTI	PROPRIETAR NEIDENTIFICAT *)	72	612	ARABIL	EXTRAVILAN	65178	65178	2544	2778	6.500,52
155	BACĂU	SAUCEȘTI	RONȚU BENONI, RONȚU ȘTEFANIA	72	612/4/1	ARABIL	EXTRAVILAN	450	450	1872	622	1.455,48
156	BACĂU	SAUCEȘTI	PROPRIETAR NEIDENTIFICAT *)	72	612	ARABIL	EXTRAVILAN	5300	5300	84	8	18,72
157	BACĂU	SAUCEȘTI	PAULEȚ GH. GHEORGHE	72	612/82	ARABIL	EXTRAVILAN	66558	66558	3549	163	381,42
158	BACĂU	SAUCEȘTI	CHIURCA MIHAELA-MONICA, CHIURCA DANIEL-ȘTEFAN	72	612/81	ARABIL	EXTRAVILAN	4000	4000	727,74	311	727,74
159	BACĂU	SAUCEȘTI	UNGURU I.I. GHEORGHE	72	612/79	ARABIL	EXTRAVILAN	3000	3000	556,92	238	556,92
160	BACĂU	SAUCEȘTI	BETA II. PETREA	72	612/78	ARABIL	EXTRAVILAN	64747	64747	2496	522	1.221,48
161	BACĂU	SAUCEȘTI	OLARU ANA	72	612/77	ARABIL	EXTRAVILAN	64744	64744	2495	568	1.329,12
162	BACĂU	SAUCEȘTI	FARTADI-SERBAN GHEORGHE, FARTADI-SERBAN MARCELIN, OLARU ANA	72	612/77	ARABIL	EXTRAVILAN	27560	27560	11182	8246	19.295,64
163	BACĂU	SAUCEȘTI	PROPRIETAR NEIDENTIFICAT *)	72	612	ARABIL	EXTRAVILAN	64918	64918	2760	11182	26.165,88
164	BACĂU	SAUCEȘTI	PROPRIETAR NEIDENTIFICAT *)	72	612	ARABIL	EXTRAVILAN	1375	1375	5000	1031	2.412,54
165	BACĂU	SAUCEȘTI	TOFAN IULIANA, TOFAN CONSTANTIN	72	612/72	ARABIL	EXTRAVILAN	4402	4402	1653	438	1.024,92
166	BACĂU	SAUCEȘTI	BOANTA MARIA	72	612/71	ARABIL	EXTRAVILAN	2474	2474	968	1817	4.251,78
167	BACĂU	SAUCEȘTI	FARAUANU IOJA	72	612/70	ARABIL	EXTRAVILAN	63859	63859	2390	1653	3.868,02
168	BACĂU	SAUCEȘTI	PADURARU I.I. ȘTEFAN	72	612/69	ARABIL	EXTRAVILAN	1799	1799	721	968	2.265,12
169	BACĂU	SAUCEȘTI	TOFAN ELENA	72	612/68	ARABIL	EXTRAVILAN	1600	1600	651	721	1.687,14
170	BACĂU	SAUCEȘTI	BURACEL ANTON	72	612/67	ARABIL	EXTRAVILAN	64057	64057	3919	1635	3.825,90
171	BACĂU	SAUCEȘTI	FARCAȘ GH. DUMITRU	72	612/66	ARABIL	EXTRAVILAN	48580	48580	25108	25108	58.752,72
172	BACĂU	SAUCEȘTI	FARCAȘ M. PETRU	72	612/65	ARABIL	EXTRAVILAN	67381	67381	15200	2167	5.070,78
173	BACĂU	SAUCEȘTI	MOLDOVAN ELIODOR-ANTONIU	72	612/64	ARABIL	EXTRAVILAN	67461	67461	7500	252	589,68
174	BACĂU	SAUCEȘTI	PROPRIETAR NEIDENTIFICAT *)	72	612	ARABIL	EXTRAVILAN	63550	63550	9811	5865	13.724,10
175	BACĂU	SAUCEȘTI	FLUIERARU ANGELA	72	612/143	ARABIL	EXTRAVILAN	5330	5330	4202	3273	7.658,82
176	BACĂU	SAUCEȘTI	MIHAI BOGDAN	72	612/142	ARABIL	EXTRAVILAN	63394	63394	4202	2625	6.142,50
177	BACĂU	SAUCEȘTI	SAVIN VASILE	72	612/3/4, 612/3/5	ARABIL	EXTRAVILAN					
178	BACĂU	SAUCEȘTI	PROPRIETAR NEIDENTIFICAT *)	72	612	ARABIL	EXTRAVILAN					
179	BACĂU	SAUCEȘTI	FILIP CALITA, MUNTEAN RALUCA-ELENA	72	612/3/1	ARABIL	EXTRAVILAN					

180	BACĂU	SĂUCEȘTI	PATRICHE VALENTIN, BUSUIOC NUTA, PATRICHE NICOLAE	72	612/3	ARABIL	EXTRAVILAN	66582	66582	9869		6221	14.557,14
181	BACĂU	SĂUCEȘTI	CIUBOTARU ANGELA	72	612/2/1	ARABIL	EXTRAVILAN	63331	63331	4520		2757	6.451,38
182	BACĂU	SĂUCEȘTI	POPA ELENA, POPA DANIELA	72	612/2	ARABIL	EXTRAVILAN	63631	63631	15455		10626	24.864,84
183	BACĂU	SĂUCEȘTI	PROPRIETAR NEIDENTIFICAT *)	72	612	ARABIL	EXTRAVILAN			500		337	788,58
184	BACĂU	SĂUCEȘTI	SC SERVCHIMEX SRL, SC SERVCHIMEX SRL	72	606	ARABIL	EXTRAVILAN	65788	65788	10800		436	1.020,24
185	BACĂU	SĂUCEȘTI	BANCA DE EXPORT-IMPORT A ROMÂNIEI EXIMBANK SA ***)	72	582/92	ARABIL	EXTRAVILAN	68304	68304	12100		390	912,60
186	BACĂU	SĂUCEȘTI	BALANTA ELENA, BALANTA AUREL	71	690	ARABIL	EXTRAVILAN	63425	63425	4627		60	140,40
187	BACĂU	SĂUCEȘTI	MOCANU VASILE	71	587/85	ARABIL	EXTRAVILAN	66746	66746	3617		193	4.209,00
188	BACĂU	SĂUCEȘTI	PROPRIETAR NEIDENTIFICAT *)	71	582	ARABIL	EXTRAVILAN			3600		115	7.822,00
189	BACĂU	SĂUCEȘTI	PROPRIETAR NEIDENTIFICAT *)	36	186	ARABIL	EXTRAVILAN			33418		33418	78.198,12
190	BACĂU	SĂUCEȘTI	TRANDAFIR ION, TRANDAFIR ELENA	36	186/423	ARABIL	EXTRAVILAN	63657	63657	2450		1464	3.425,76
191	BACĂU	SĂUCEȘTI	PROPRIETAR NEIDENTIFICAT *)	36	186	ARABIL	EXTRAVILAN			15490		9204	2.1537,36
192	BACĂU	SĂUCEȘTI	TRANDAFIR ION, TRANDAFIR ELENA	36	190/36	ARABIL	EXTRAVILAN	66990	66990	5600		3786	8.859,24
193	BACĂU	SĂUCEȘTI	TRANDAFIR ION, TRANDAFIR ELENA	36	186/423	ARABIL	EXTRAVILAN	63657	63657	2450		1640	3.837,60
194	BACĂU	SĂUCEȘTI	PROPRIETAR NEIDENTIFICAT *)	36	186	ARABIL	EXTRAVILAN	969	969	7000		6543	15.310,62
195	BACĂU	SĂUCEȘTI	MUNTEANU IOAN, MUNTEANU VASILE, OCHISOR ALEXANDRU, OCHISAR ALEXE, OCHISOR MIHAL, OCHISOR ROMEL	36	186/421	ARABIL	EXTRAVILAN	67337	67337	5000		3305	7.733,70
196	BACĂU	SĂUCEȘTI	PROPRIETAR NEIDENTIFICAT *)	36	186	ARABIL	EXTRAVILAN	969	969	7700		4734	11.077,56
197	BACĂU	SĂUCEȘTI	TRANDAFIR ION, TRANDAFIR ELENA	36	186/420	ARABIL	EXTRAVILAN	61022	61022	12410		7636	17.868,24
198	BACĂU	SĂUCEȘTI	TRANDAFIR ION, TRANDAFIR ELENA	36	790/31	ARABIL	EXTRAVILAN	66209	66209	14240		8729	20.425,86
199	BACĂU	SĂUCEȘTI	PROPRIETAR NEIDENTIFICAT *)	36	186	ARABIL	EXTRAVILAN	969	969	4385		2625	6.142,50
200	BACĂU	SĂUCEȘTI	PROPRIETAR NEIDENTIFICAT *)	36	186	ARABIL	EXTRAVILAN			2580		1248	2.920,32
201	BACĂU	SĂUCEȘTI	PROPRIETAR NEIDENTIFICAT *)	36	186	ARABIL	EXTRAVILAN			9000		554	1.296,36
202	BACĂU	SĂUCEȘTI	COTOFANU CONSTANTIN, COTOFANU MARIANA	36	186/204	ARABIL	EXTRAVILAN	66528	66528	3600		221	517,14
203	BACĂU	SĂUCEȘTI	PROPRIETAR NEIDENTIFICAT *)	36	186	ARABIL	EXTRAVILAN			7645		262	613,08
204	BACĂU	SĂUCEȘTI	ARDELEANU IOAN	36	186/201	ARABIL	EXTRAVILAN	68204	68204	3600		34	79,56
205	BACĂU	SĂUCEȘTI	PROPRIETAR NEIDENTIFICAT *)	45	295	ARABIL	EXTRAVILAN			17045		161	376,74
206	BACĂU	SĂUCEȘTI	ARON REMUS EUGEN	45	295/36	ARABIL	EXTRAVILAN	64779	64779	5233		79	184,86
207	BACĂU	SĂUCEȘTI	PROPRIETAR NEIDENTIFICAT *)	45	295	ARABIL	EXTRAVILAN			12045		518	1.212,12
208	BACĂU	SĂUCEȘTI	SC AIBAC SA, OTP BANK ROMANIA SA ***)	45	295/33	ARABIL	EXTRAVILAN	66427	66427	4330		121	283,14
209	BACĂU	SĂUCEȘTI	SC AIBAC SA, OTP BANK ROMANIA SA ***)	45	295/32	ARABIL	EXTRAVILAN	66430	66430	5145		206	482,04
210	BACĂU	SĂUCEȘTI	PROPRIETAR NEIDENTIFICAT *)	45	295	ARABIL	EXTRAVILAN			33357		3995	9.348,30
211	BACĂU	SĂUCEȘTI	TRANDAFIR ION, TRANDAFIR ELENA	36	186/417	ARABIL	EXTRAVILAN	63248	63248	10700		6362	14.887,08
212	BACĂU	SĂUCEȘTI	TRANDAFIR ION, TRANDAFIR ELENA	36	186/415	ARABIL	EXTRAVILAN	67323	67323	10000		8046	18.827,64
213	BACĂU	SĂUCEȘTI	PROPRIETAR NEIDENTIFICAT *)	45	295	ARABIL	EXTRAVILAN			12565		11775	27.553,50
214	BACĂU	SĂUCEȘTI	TEODORESCU ELENA, GAL VASILE, CORLADE MARIA	45	295/51	ARABIL	EXTRAVILAN	60779	60779	5063		89	208,26
215	BACĂU	SĂUCEȘTI	TRANDAFIR ION, TRANDAFIR ELENA	36		ARABIL	EXTRAVILAN	60460	60460	35798		34371	80.428,14
216	BACĂU	SĂUCEȘTI	PROPRIETAR NEIDENTIFICAT *)	45	295	ARABIL	EXTRAVILAN			55000		2941	6.881,94
217	BACĂU	SĂUCEȘTI	TRANDAFIR ION, TRANDAFIR ELENA	36	186/411	ARABIL	EXTRAVILAN	60619	60619	9983		9983	23.360,22
218	BACĂU	SĂUCEȘTI	TRANDAFIR ION, TRANDAFIR ELENA	36	186/411	ARABIL	EXTRAVILAN	60619	60619	9976		26	60,84
219	BACĂU	SĂUCEȘTI	PROPRIETAR NEIDENTIFICAT *)	36	186	ARABIL	EXTRAVILAN			260		260	608,40
220	BACĂU	SĂUCEȘTI	UMBRADESCU ȘTEFAN SORIN, UMBRADESCU RALUCA	45	295/6	ARABIL	EXTRAVILAN	60731	60731	3327		221	517,14
221	BACĂU	SĂUCEȘTI	PROPRIETAR NEIDENTIFICAT *)	45	295	ARABIL	EXTRAVILAN			2500		190	444,60
222	BACĂU	SĂUCEȘTI	UMBRADESCU ȘTEFAN SORIN, UMBRADESCU RALUCA	45	295/3	ARABIL	EXTRAVILAN	67508	67508	3327		342	800,28
223	BACĂU	SĂUCEȘTI	PROPRIETAR NEIDENTIFICAT *)	36	186	ARABIL	EXTRAVILAN			75000		73006	170.834,04
224	BACĂU	SĂUCEȘTI	UMBRADESCU ȘTEFAN -SORIN	36	38	ARABIL	EXTRAVILAN	67343	67343	13600		1954	4.572,36
225	BACĂU	SĂUCEȘTI	MANOLE MARIA	36	31/9	ARABIL	EXTRAVILAN	66978	66978	10000		9517	22.269,78
226	BACĂU	SĂUCEȘTI	PROPRIETAR NEIDENTIFICAT *)	36	31	ARABIL	EXTRAVILAN			5000		102	238,68

227	BACĂU	SĂUCEȘTI	SC AIBAC SA, OTP BANK ROMANIA SA ***)	36	44/1	ARABIL	EXTRAVILAN	68063	68063	1400		298	697,32
228	BACĂU	SĂUCEȘTI	DOSPINESCU VASILE, DOSPINESCU EUGENIA	36	46	ARABIL	EXTRAVILAN	60639	60639	10000		2439	5.707,26
229	BACĂU	SĂUCEȘTI	MANEA COSTINEL STEFANITA	36	45	ARABIL	EXTRAVILAN	65203(104 9)	65203(104 9)	15000		3095	7.242,30
230	BACĂU	SĂUCEȘTI	PROPRIETAR NEIDENTIFICAT *)	36	186	ARABIL	EXTRAVILAN			11000		2382	5.573,88
231	BACĂU	SĂUCEȘTI	BURCHI VASILE, BURCHI IANCU, LUPSAIU DOINA	36		ARABIL	EXTRAVILAN	67345	67345	5000		1180	2.761,20
232	BACĂU	SĂUCEȘTI	BURCHI VASILE, BURCHI IANCU, LUPSAIU DOINA			ARABIL	EXTRAVILAN	67344	67344	5000		1267	2.964,78
233	BACĂU	SĂUCEȘTI	PROPRIETAR NEIDENTIFICAT *)	36	186	ARABIL	EXTRAVILAN			33555		15850	37.089,00
234	BACĂU	SĂUCEȘTI	PROPRIETAR NEIDENTIFICAT *)	36	186	ARABIL	EXTRAVILAN			15000		12364	28.931,76
235	BACĂU	SĂUCEȘTI	UMBRARESCU STEFAN SORIN	36	38	ARABIL	EXTRAVILAN	63643	63643	15026		12452	29.137,68
236	BACĂU	SĂUCEȘTI	PROPRIETAR NEIDENTIFICAT *)	36	186	ARABIL	EXTRAVILAN			9900		8246	19.295,64
237	BACĂU	SĂUCEȘTI	UMBRARESCU STEFAN SORIN, UMBRARESCU RALUCA	36	38	ARABIL	EXTRAVILAN	68023	68023	2300		1922	4.497,48
238	BACĂU	SĂUCEȘTI	UMBRARESCU STEFAN SORIN, UMBRARESCU RALUCA	36	56, 57	ARABIL	EXTRAVILAN	66715	66715	8200		6876	16.089,84
239	BACĂU	SĂUCEȘTI	PROPRIETAR NEIDENTIFICAT *)	36	186	ARABIL	EXTRAVILAN			9000		7746	18.125,64
240	BACĂU	SĂUCEȘTI	UMBRARESCU STEFAN SORIN, UMBRARESCU RALUCA	36	59	ARABIL	EXTRAVILAN	67390	67390	10000		8739	20.449,26
241	BACĂU	SĂUCEȘTI	PROPRIETAR NEIDENTIFICAT *)	36	186	ARABIL	EXTRAVILAN			5000		4366	10.216,44
242	BACĂU	SĂUCEȘTI	OLARU ELENA, RIZESCU TANIA	36	61	ARABIL	EXTRAVILAN	66503	66503	5000		4242	9.926,28
243	BACĂU	SĂUCEȘTI	PROPRIETAR NEIDENTIFICAT *)	36	186	ARABIL	EXTRAVILAN			10000		8086	18.921,24
244	BACĂU	SĂUCEȘTI	BURGHII CONSTANTIN	360	65	ARABIL	EXTRAVILAN			5000		3839	8.983,26
245	BACĂU	SĂUCEȘTI	PETREA MARIANA, PETREA VALERICA	35	18/110	ARABIL	EXTRAVILAN	65820	65820	14957		33	77,22
246	BACĂU	SĂUCEȘTI	PROPRIETAR NEIDENTIFICAT *)	36	186	ARABIL	EXTRAVILAN			65000		62412	146.044,08
247	BACĂU	SĂUCEȘTI	PROPRIETAR NEIDENTIFICAT *)	47	302	ARABIL	EXTRAVILAN			49000		15269	35.729,46
248	BACĂU	SĂUCEȘTI	RADU ELENA	47	302/1	ARABIL	EXTRAVILAN	66922	66922	12300		1990	4.656,60
249	BACĂU	SĂUCEȘTI	UMBRARESCU STEFAN SORIN, UMBRARESCU RALUCA	47	302/1	ARABIL	EXTRAVILAN	67722	67722	10300		1593	3.727,62
250	BACĂU	SĂUCEȘTI	PROPRIETAR NEIDENTIFICAT *)	47	302	ARABIL	EXTRAVILAN			16870		1419	3.320,46
251	BACĂU	SĂUCEȘTI	TOMOZEI CONSTANTIN	47	302/6	ARABIL	EXTRAVILAN	68115	68115	9921		485	1.134,90
252	BACĂU	SĂUCEȘTI	MARCOCI T. DUMITRU	47	302/7	ARABIL	EXTRAVILAN			14600		490	1.146,60
253	BACĂU	SĂUCEȘTI	MARCOCI T. DUMITRU	47	302/7/1	ARABIL	EXTRAVILAN			10300		342	800,28
254	BACĂU	SĂUCEȘTI	SOLOMON MIHA	47	302/8	ARABIL	EXTRAVILAN			10003		336	786,24
255	BACĂU	SĂUCEȘTI	MARDARE IOAN, MARDARE IULIANA	47	302/8/1	ARABIL	EXTRAVILAN	63609	63609	20000		680	1.591,20
256	BACĂU	SĂUCEȘTI	PROPRIETAR NEIDENTIFICAT *)	34	302	ARABIL	EXTRAVILAN			5000		2341	5.477,94
257	BACĂU	SĂUCEȘTI	PROPRIETAR NEIDENTIFICAT *)	35	183	ARABIL	EXTRAVILAN			1800		1143	2.674,62
258	BACĂU	SĂUCEȘTI	PETREA MARIANA, PETREA VALERICA	35	183/110	ARABIL	EXTRAVILAN	65094	65094	3629		1898	4.441,32
259	BACĂU	SĂUCEȘTI	COMUNA SĂUCEȘTI **)	35	183	ARABIL	EXTRAVILAN			27678		11564	27.059,76
260	BACĂU	SĂUCEȘTI	LUNGU LUCIN, LUNGU CRAITA	35	183	ARABIL	EXTRAVILAN			6230		258	603,72
261	BACĂU	SĂUCEȘTI	LUNGU MARICEL, LUNGU ELENA	35	183	ARABIL	EXTRAVILAN			6255		2560	5.990,40
262	BACĂU	SĂUCEȘTI	VRANCEANU VICTORIA	35	183	ARABIL	EXTRAVILAN			11280		2167	5.070,78
263	BACĂU	SĂUCEȘTI	COMANESCU NECULINA	35	183	ARABIL	EXTRAVILAN			5083		1088	2.545,92
264	BACĂU	SĂUCEȘTI	DUMITRU IOANA	35	183/807/909/91 06	ARABIL	EXTRAVILAN	63589	63589	14944		33411	78.181,74
265	BACĂU	SĂUCEȘTI	UNGUREANU GHEORGHE	35	183	ARABIL	EXTRAVILAN			10100		2593	6.067,62
266	BACĂU	SĂUCEȘTI	PATRICHE VALENTIN, BUSUIOC NUTA, PATRICHE NICOLAE	35	183/84	ARABIL	EXTRAVILAN	66584	66584	19978		6440	15.069,60
267	BACĂU	SĂUCEȘTI	SAVIN VIOREL, SAVIN MARCELA	35	183/82	ARABIL	EXTRAVILAN	64952	64952	14521		3484	8.152,56
268	BACĂU	SĂUCEȘTI	TEODORU AURELIAN	35	183	ARABIL	EXTRAVILAN			8200		2193	5.131,62
269	BACĂU	SĂUCEȘTI	SCRITORU SORIN	35	183	ARABIL	EXTRAVILAN			10000		2683	6.278,22
270	BACĂU	SĂUCEȘTI	BLAJ MARIA	35	183	ARABIL	EXTRAVILAN			6000		1680	3.931,20
271	BACĂU	SĂUCEȘTI	ROSU GHEORGHE, ROSU EUGENIA	35	183/32	ARABIL	EXTRAVILAN	66764	66764	16095		5466	12.790,44
272	BACĂU	SĂUCEȘTI	POPA CONSTANTIN	35	183/31	ARABIL	EXTRAVILAN	66768	66768	9554		3295	7.710,30
273	BACĂU	SĂUCEȘTI	SCRITORU MARIANA	35	183/80	ARABIL	EXTRAVILAN	68540	68540	9554		2751	6.437,34
274	BACĂU	SĂUCEȘTI	POPA RODICA, POPA DUMITRU, POPA MARIA	35	183	ARABIL	EXTRAVILAN			9190		2675	6.259,50
275	BACĂU	SĂUCEȘTI	SAVIN NECULAI	35	183	ARABIL	EXTRAVILAN			9500		2389	5.590,26

276	BACĂU	SĂUCEȘTI	UMBRĂRESCU ȘTEFAN-SORIN, UMBRĂRESCU RALUCA	35	183/76/77	ARABIL	EXTRAVILAN	60576	60576	9158				2519	5.894,46
277	BACĂU	SĂUCEȘTI	STAN GHEORGHE, ROSU EUGENIA	35	183	ARABIL	EXTRAVILAN	64103	64103	20030				10234	23.947,56
278	BACĂU	SĂUCEȘTI	FLOARES DAN	35	183/71	ARABIL	EXTRAVILAN	63523	63523	5350				1478	3.458,52
279	BACĂU	SĂUCEȘTI	FLOARES ADRIAN CORNELIU	35	183/71	ARABIL	EXTRAVILAN	64238	64238	5550				1476	3.453,84
280	BACĂU	SĂUCEȘTI	MARDARE VASILE	35	183	ARABIL	EXTRAVILAN			24330				6577	15.390,18
281	BACĂU	SĂUCEȘTI	OCHINA MARCELA	35	183	ARABIL	EXTRAVILAN			12500				3247	7.597,98
282	BACĂU	SĂUCEȘTI	DADALICA ILEANA	35	183	ARABIL	EXTRAVILAN			7500				1938	4.534,92
283	BACĂU	SĂUCEȘTI	AVADANEI EXENTE, AVADANEI MIHAELA, AVADANEI CARMEN, AVADANEI IULIANA	35	183/65	ARABIL	EXTRAVILAN	63874	63874	7716				1999	4.677,66
284	BACĂU	SĂUCEȘTI	PAVEL ION, PAVEL EMILIA	35	183/64	ARABIL	EXTRAVILAN	63426	63426	10000				2571	6.016,14
285	BACĂU	SĂUCEȘTI	ENACHE TOADER, RUSU ION, ENACHE NECULAI	35	183	ARABIL	EXTRAVILAN			10730				2852	6.673,68
286	BACĂU	SĂUCEȘTI	BALAITA PAULINA	35	183	ARABIL	EXTRAVILAN			10600				2706	6.332,04
287	BACĂU	SĂUCEȘTI	DANIILA NECULAI	35	183	ARABIL	EXTRAVILAN			6300				1608	3.762,72
288	BACĂU	SĂUCEȘTI	VASCAN ZOITA, TURCAN ANA, ZAMFIRACHE ELENA, AOANEI MARIA	35	183	ARABIL	EXTRAVILAN			12400				3165	7.406,10
289	BACĂU	SĂUCEȘTI	VASCAN GHEORGHE	35	183	ARABIL	EXTRAVILAN			4100				1047	2.449,98
290	BACĂU	SĂUCEȘTI	CUCU MARIA	35	183/60/2	ARABIL	EXTRAVILAN	63449	63449	5552				1418	3.318,12
291	BACĂU	SĂUCEȘTI	GASCAN GHEORGHE	35	183/60/2	ARABIL	EXTRAVILAN	63444	63444	5553				1418	3.318,12
292	BACĂU	SĂUCEȘTI	SPILLER ADRIANA	35	183/60/2	ARABIL	EXTRAVILAN	63442	63442	5552				1416	3.313,44
293	BACĂU	SĂUCEȘTI	RUSU GHEORGHE, RUSU MARIA	35	183/60/2	ARABIL	EXTRAVILAN	61003	61003	16660				4237	9.914,58
294	BACĂU	SĂUCEȘTI	PROPRIETAR NEIDENTIFICAT *)	35	183	ARABIL	EXTRAVILAN			2805				714	1.670,76
295	BACĂU	SĂUCEȘTI	HUSTIU IOAN VIRGIL	35	183/60	ARABIL	EXTRAVILAN	63699	63699	84856				21458	50.211,72
296	BACĂU	SĂUCEȘTI	DUMITRU IOANA	35	183	ARABIL	EXTRAVILAN	61000	61000	49127				13495	31.578,30
297	BACĂU	SĂUCEȘTI	ISAILA OCTAVIAN-CONSTANTIN	35	183	ARABIL	EXTRAVILAN	65258	65258	4700				1118	2.616,12
298	BACĂU	SĂUCEȘTI	PROPRIETAR NEIDENTIFICAT *)	35	183	ARABIL	EXTRAVILAN			10915				2564	5.999,76
299	BACĂU	SĂUCEȘTI	ISAILA OCTAVIAN-CONSTANTIN, POPA ZANICA	35	183/55/54/53/52 /51/50	ARABIL	EXTRAVILAN	66701	66701	46996				9552	22.351,68
300	BACĂU	SĂUCEȘTI	ISAILA OCTAVIAN-CONSTANTIN, POPA ZANICA	35	183/55/54/53/52 /51/50	ARABIL	EXTRAVILAN	66702	66702	23404				5390	12.612,60
301	BACĂU	SĂUCEȘTI	PROPRIETAR NEIDENTIFICAT *)	35	183	ARABIL	EXTRAVILAN			25000				4498	10.525,32
302	BACĂU	SĂUCEȘTI	UNGUREANU IONUT	35	183/27	ARABIL	EXTRAVILAN	60859	60859	8023				1455	3.404,70
303	BACĂU	SĂUCEȘTI	PROPRIETAR NEIDENTIFICAT *)	35	183	ARABIL	EXTRAVILAN			1000				176	411,84
304	BACĂU	SĂUCEȘTI	VARGA PETREA	35	183/27/1	ARABIL	EXTRAVILAN	61345	61345	7201				1129	2.641,86
305	BACĂU	SĂUCEȘTI	CORNEA TRAIAN	35	183	ARABIL	EXTRAVILAN	60681	60681	20070				204	477,36
306	BACĂU	SĂUCEȘTI	CALDARARU NECULAI	35	183/27/2	ARABIL	EXTRAVILAN	66118	66118	2129				771	1.804,14
307	BACĂU	SĂUCEȘTI	UMBRĂRESCU ȘTEFAN SORIN, UMBRĂRESCU RALUCA	35	183/27/2	ARABIL	EXTRAVILAN	66132	66132	2130				253	592,02
308	BACĂU	SĂUCEȘTI	UMBRĂRESCU ȘTEFAN SORIN, UMBRĂRESCU RALUCA	35	183/27/2	ARABIL	EXTRAVILAN	66119	66119	7871				2797	6.544,98
309	BACĂU	SĂUCEȘTI	PROPRIETAR NEIDENTIFICAT *)	35	183	ARABIL	EXTRAVILAN			13390				1421	3.325,14
310	BACĂU	SĂUCEȘTI	TOMOZEI ION	35	183/23	ARABIL	EXTRAVILAN	63505	63505	15110				1664	3.893,76
311	BACĂU	SĂUCEȘTI	PROPRIETAR NEIDENTIFICAT *)	35	183	ARABIL	EXTRAVILAN			3900				450	1.053,00
312	BACĂU	SĂUCEȘTI	SC AICBAC SA, OTP BANK ROMANIA SA ***)	35	183/22	ARABIL	EXTRAVILAN	65992	65992	7200				813	1.902,42
313	BACĂU	SĂUCEȘTI	SC AICBAC SA, OTP BANK ROMANIA SA ***)	35	183/21	ARABIL	EXTRAVILAN	66083	66083	7200				852	1.993,68
314	BACĂU	SĂUCEȘTI	CAZARU EMANOIL, CAZARU DIANA CLAUDIA	35	183/20	ARABIL	EXTRAVILAN	64451	64451	14636				1873	4.382,82
315	BACĂU	SĂUCEȘTI	PROPRIETAR NEIDENTIFICAT *)	35	183	ARABIL	EXTRAVILAN			28000				2610	6.107,40
316	BACĂU	SĂUCEȘTI	MOȘTENITOR DEFUNCT SANDU I. GHEORGHE	35	183/16	ARABIL	EXTRAVILAN			3600				112	262,08
317	BACĂU	SĂUCEȘTI	MOȘTENITOR DEFUNCT DEJAN GH. DUMITRU	35	183/15	ARABIL	EXTRAVILAN			5999				74	173,16
318	BACĂU	SĂUCEȘTI	COJOCARU ROXANA GABRIELA, MOSNEGUT OANA-MARIA, BURCA ELENA-ALINA, COJOCARU RAZVAN-VASILE	35	183/14	ARABIL	EXTRAVILAN	68272	68272	7200				75	175,50

319	BACĂU	SĂUCEȘTI	ARDELEANU VASILE, DOCHITOIU MARGARETA, ARDELEANU MARIA	3	12	ARABIL	EXTRAVILAN	61762	61762	12500		357	835,38
320	BACĂU	SĂUCEȘTI	ARDELEANU VASILE	3	12/11	ARABIL	EXTRAVILAN	61761	61761	15000		1490	3.486,60
321	BACĂU	SĂUCEȘTI	BURBULEA ELENA, BORDEIANU ELENA	3	12/10	ARABIL	EXTRAVILAN	61760	61760	16000		2770	6.481,80
322	BACĂU	SĂUCEȘTI	SC AICBAC SA, OTP BANK ROMANIA SA ***)	3	12/9	ARABIL	EXTRAVILAN	61759	61759	3400		755	1.766,70
323	BACĂU	SĂUCEȘTI	GHERMAN FLOAREA	3	12/7	ARABIL	EXTRAVILAN	61758	61758	8100		1758	4.113,72
324	BACĂU	SĂUCEȘTI	SUSANU ELENA, TOFAN CONSTANTIN	3	12/7	ARABIL	EXTRAVILAN	2500	2500	19000		3538	8.278,92
325	BACĂU	SĂUCEȘTI	SC AICBAC SA, OTP BANK ROMANIA SA ***)	3	12/6	ARABIL	EXTRAVILAN	61757	61757	7800		1337	3.128,58
326	BACĂU	SĂUCEȘTI	SC AICBAC SA, OTP BANK ROMANIA SA ***)	3	12/5	ARABIL	EXTRAVILAN	61756	61756	7800		1281	2.997,54
327	BACĂU	SĂUCEȘTI	SC AICBAC SA, OTP BANK ROMANIA SA ***)	3	12/4	ARABIL	EXTRAVILAN	61755	61755	10000		1595	3.732,30
328	BACĂU	SĂUCEȘTI	MOROSANU VASILE	3	12/3	ARABIL	EXTRAVILAN	61754	61754	9000		1347	3.151,98
329	BACĂU	SĂUCEȘTI	NASTURAS ROZICA, URZICEANU GHEORGHE, BOGDAN OLGA, COSTAN DESPINA	3	12/2	ARABIL	EXTRAVILAN	1077	1077	59900		9029	21.127,86
330	BACĂU	SĂUCEȘTI	UMBRĂRESCU ȘTEFAN SORIN	3	12/1	ARABIL	EXTRAVILAN	60693	60693	40250		6131	14.346,54
331	BACĂU	SĂUCEȘTI	UMBRĂRESCU ȘTEFAN SORIN	3	12/1	ARABIL	EXTRAVILAN	60693	60693	40250		936	2.190,24
332	BACĂU	SĂUCEȘTI	DUMITRU IOANA, UMBRĂRESCU ȘTEFAN SORIN, UMBRĂRESCU RALUÇA	2	9/2	ARABIL	EXTRAVILAN	60424	60424	30022		3967	9.282,78
333	BACĂU	SĂUCEȘTI	TOFAN ANA	2	9/4	ARABIL	EXTRAVILAN	60423	60423	55452		8834	20.671,56
334	BACĂU	SĂUCEȘTI	PROPRIETAR NEIDENTIFICAT *)	1	4,7	ARABIL	EXTRAVILAN			10000		1331	3.114,54
335	BACĂU	SĂUCEȘTI	TOFAN IULIANA, TOFAN CONSTANTIN	1	4,7	ARABIL	EXTRAVILAN	64053	64053	9745		1129	2.641,86
336	BACĂU	SĂUCEȘTI	TOFAN IULIANA, TOFAN CONSTANTIN	1	4,7	ARABIL	EXTRAVILAN	64119	64119	9747		1051	2.459,34
337	BACĂU	SĂUCEȘTI	PROPRIETAR NEIDENTIFICAT *)	1	4,7	ARABIL	EXTRAVILAN			9745		963	2.253,42
338	BACĂU	SĂUCEȘTI	TOFAN IULIANA	1	4,7	ARABIL	EXTRAVILAN	64122	64122	17250		1612	3.772,08
339	BACĂU	SĂUCEȘTI	TOFAN IULIANA	1	4,7	ARABIL	EXTRAVILAN	64055	64055	17251		1653	3.688,02
340	BACĂU	SĂUCEȘTI	TOFAN IULIAN	1	4,7	ARABIL	EXTRAVILAN	64050	64050	17250		1559	3.648,06
341	BACĂU	SĂUCEȘTI	TRANDAFIR ION, TRANDAFIR MARIA	36	22	ARABIL	EXTRAVILAN	63964	63964	3532		95	222,30
342	BACĂU	SĂUCEȘTI	DANIILA DANIEL	36	21	ARABIL	EXTRAVILAN	63396	63396	12861		1456	3.407,04
343	BACĂU	SĂUCEȘTI	OTP BANK ROMANIA S.A.	36	20	ARABIL	EXTRAVILAN	67859	67859	10600		1411	3.301,74
344	BACĂU	SĂUCEȘTI	OTP BANK ROMANIA S.A.	36	20	ARABIL	EXTRAVILAN	67857	67857	10600		1428	3.341,52
345	BACĂU	SĂUCEȘTI	PROPRIETAR NEIDENTIFICAT *)	36	19	ARABIL	EXTRAVILAN			5000		3297	7.714,98
346	BACĂU	SĂUCEȘTI	TRANDAFIR ION, TRANDAFIR ELENA	36	13	ARABIL	EXTRAVILAN	64047	64047	1692		36	84,24
347	BACĂU	SĂUCEȘTI	COMUNA SĂUCEȘTI - DOMENIUL PRIVAT			PAȘUNE	EXTRAVILAN	67061	67061	169409		126	236,88
348	BACĂU	SĂUCEȘTI	COMUNA SĂUCEȘTI - DOMENIUL PRIVAT			PAȘUNE	EXTRAVILAN	60802	60802	1108999		126	236,88
349	BACĂU	ITEȘTI	PANZARU COSTEL, PANZARU MIHAELA	75	795/61	ARABIL	EXTRAVILAN	61283	61283	3255	237	779	1.378,83
350	BACĂU	ITEȘTI	PANZARU COSTEL, PANZARU MIHAELA	75	795/61	ARABIL	EXTRAVILAN			3255	237	1816	16.603,00
351	BACĂU	ITEȘTI	PROPRIETAR NEIDENTIFICAT *)	75	795	ARABIL	EXTRAVILAN			3600		2006	3.520,62
352	BACĂU	ITEȘTI	PALADE ELENA	75	795/60	ARABIL	EXTRAVILAN	60236	60236	4940		2684	4.750,68
353	BACĂU	ITEȘTI	TANASE (TANAS) VASILE	75	795/59	ARABIL	EXTRAVILAN	60237	60237	4911		2626	4.648,02
354	BACĂU	ITEȘTI	PROPRIETAR NEIDENTIFICAT *)	75	795	ARABIL	EXTRAVILAN			9228		4909	8.688,93
355	BACĂU	ITEȘTI	MARCU COSTICA, CASANEANU VIRGINIA	75	795/52	ARABIL	EXTRAVILAN	60361	60361	6837	728	3433	6.076,41
356	BACĂU	ITEȘTI	NACUTA MIRELA LUCIA	75	795/57	ARABIL	EXTRAVILAN	60719	60719	4758	729	2333	4.129,41
357	BACĂU	ITEȘTI	NACUTA MIRELA LUCIA	75	795/56	ARABIL	EXTRAVILAN	60691	60691	3857	729	1860	3.292,20
358	BACĂU	ITEȘTI	NACUTA MIRELA LUCIA	75	795/56	ARABIL	EXTRAVILAN			4000		2312	4.092,24
359	BACĂU	ITEȘTI	PROPRIETAR NEIDENTIFICAT *)	75	795	ARABIL	EXTRAVILAN			500		201	355,77
360	BACĂU	ITEȘTI	CIUBOTARU LUCIAN-MANUEL	75	795/52/6	ARABIL	EXTRAVILAN	60140	60140	9992		4616	8.170,32
361	BACĂU	ITEȘTI	CIUBOTARU NOROCHEL CALIN, CIUBOTARU BIATRIS-CLAUDIA	75	795/52/6	ARABIL	EXTRAVILAN	60139	60139	9992		4330	7.664,10
362	BACĂU	ITEȘTI	CIUBOTARU NOROCHEL CALIN, CIUBOTARU CLAUDIA	75	795/52/1	ARABIL	EXTRAVILAN	60987	60987	5832	1558	2438	4.315,26
363	BACĂU	ITEȘTI	TRANDAFIR ELENA, TRANDAFIR D. ION	75	795/50	ARABIL	EXTRAVILAN	60900	60900	1599	1254	664	1.175,28
364	BACĂU	ITEȘTI	FARAUAN ANTON	75	795/50/1	ARABIL	EXTRAVILAN	61585	61585	5000		2035	3.601,95

365	BACĂU	ITEȘTI	PROPRIETAR NEIDENTIFICAT *)	75	795/49	ARABIL	EXTRAVILAN	60961	1470	60961	10000			1920	3.398,40
366	BACĂU	ITEȘTI	UNGUREANU VASILE	75	795/48	ARABIL	EXTRAVILAN	60961	1470	60961	9000			3506	6.205,62
367	BACĂU	ITEȘTI	SC SERVCHIMEX SRL	75	795/47	ARABIL	EXTRAVILAN	60822	1079	60822	19974			10151	17.967,27
368	BACĂU	ITEȘTI	LUPU ALINA STEFANA, POPOESCU MIHAELA DIANA	75	795/46	ARABIL	EXTRAVILAN	60730	857	60730	8996			6124	10.839,48
369	BACĂU	ITEȘTI	IVASCILUC VIOREL-NECULAI, IVASCILUC ADRIAN, LOGHIN LIVIU, LOGHIN ALEXANDRA-ELENA	75	795/44	ARABIL	EXTRAVILAN	60716	829	60716	9977			7487	13.251,99
370	BACĂU	ITEȘTI	SC SERVCHIMEX	75	795/44	ARABIL	EXTRAVILAN	60803	1089	60803	20013			16527	29.252,79
371	BACĂU	ITEȘTI	AVRAM GHE.FILIP	75	795/43	ARABIL	EXTRAVILAN	60738	1165	60738	22671			2602	4.605,54
372	BACĂU	ITEȘTI	AVRAM GHE.FILIP	75	795/43	ARABIL	EXTRAVILAN	60738	1165	60738	22671			11173	19.776,21
373	BACĂU	ITEȘTI	GRIGORAS GHEORGHE	75	795/42	ARABIL	EXTRAVILAN	61290	7481	61290	7481			2626	4.648,02
374	BACĂU	ITEȘTI	REBECA MILITINA	75	795/42	ARABIL	EXTRAVILAN	61289	1574	60988	5002			2636	4.665,72
375	BACĂU	ITEȘTI	STELEA CONSTANTIN	75	795/41	ARABIL	EXTRAVILAN	60988	1574	60988	5002			2286	3.125,82
376	BACĂU	ITEȘTI	MARCOCI CONSTANTIN	75	795/40	ARABIL	EXTRAVILAN				5000			2277	4.046,22
377	BACĂU	ITEȘTI	URSU NECULAI	75	795/39	ARABIL	EXTRAVILAN				11900			2266	4.030,29
378	BACĂU	ITEȘTI	USCATU ION	75	795/38	ARABIL	EXTRAVILAN				9200			2256	4.010,82
379	BACĂU	ITEȘTI	PROPRIETAR NEIDENTIFICAT *)	75	795/37	ARABIL	EXTRAVILAN				6387			1761	3.993,12
380	BACĂU	ITEȘTI	MUNTEANU GABRIELA ATENA, VASILE CORNEANU FANEL	75	975/36	ARABIL	EXTRAVILAN	60114		60114	5000				3.116,97
381	BACĂU	ITEȘTI	SERBAN LIVIU-TIBERIU, SERBAN MARIA-CLAUDIA	75	795/35	ARABIL	EXTRAVILAN	60283	1621	60283	10009			3493	6.182,61
382	BACĂU	ITEȘTI	NECHITA TEODOR-DANIEL, NECHITA SIMONA-FLORENTINA	75	795/34	ARABIL	EXTRAVILAN	60446		60446	18100			6309	11.166,93
383	BACĂU	ITEȘTI	GUTU CIPRIAN-NICOLAE	75	795/33	ARABIL	EXTRAVILAN	61599		61599	5000			1724	3.051,48
384	BACĂU	ITEȘTI	FLOREA GHEORGHE	75	795/32	ARABIL	EXTRAVILAN	60815	1102	60815	7701			2592	4.587,84
385	BACĂU	ITEȘTI	DIACONU FLORENTA	75	795/31	ARABIL	EXTRAVILAN	60496	1065	60496	10004			3348	5.925,96
386	BACĂU	ITEȘTI	TRANDAFIR ION	75	795/30	ARABIL	EXTRAVILAN	61501	272	61501	10000			3329	5.892,33
387	BACĂU	ITEȘTI	SOLOMON IANCU VASILE	75	795/29	ARABIL	EXTRAVILAN				26400			8684	15.370,68
388	BACĂU	ITEȘTI	PITIRICI EUGENIA	75	795/28	ARABIL	EXTRAVILAN	60820	1147	60820	5205			1689	2.989,53
389	BACĂU	ITEȘTI	PITIRICI EUGENIA, PITIRICI VASILE	75	795/27	ARABIL	EXTRAVILAN	60949	1431	60949	4498			1455	2.575,35
390	BACĂU	ITEȘTI	MUNTEANU N. CONSTANTIN	75	795/26	ARABIL	EXTRAVILAN				20800			6773	11.988,21
391	BACĂU	ITEȘTI	URICARU GHE. ELENA	75	795/25	ARABIL	EXTRAVILAN				11209			3655	6.469,35
392	BACĂU	ITEȘTI	CHIRBAU NECULAI	75	795/24	ARABIL	EXTRAVILAN				11300			6183	10.943,91
393	BACĂU	ITEȘTI	TOFAN IULIANA, TOFAN CONSTANTIN	75	795/23	ARABIL	EXTRAVILAN	60443	827	60443	7400			2524	4.467,48
394	BACĂU	ITEȘTI	PROPRIETAR NEIDENTIFICAT *)	75	795	ARABIL	EXTRAVILAN				5727			1816	3.214,32
395	BACĂU	ITEȘTI	TOMOZEI V. DORINA	75	795/19	ARABIL	EXTRAVILAN	60257		60257	10000			3210	5.681,70
396	BACĂU	ITEȘTI	IGNATI V. VASILE	75	795/18	ARABIL	EXTRAVILAN				5000			689	1.219,53
397	BACĂU	ITEȘTI	TOMOZEI ELVIRA	75	795/17	ARABIL	EXTRAVILAN				6300			690	1.221,30
398	BACĂU	ITEȘTI	CHIRIAC GRIGORE, TRANDAFIR ANDREI, TRANDAFIR VALERICA	75	795/16	ARABIL	EXTRAVILAN	60252	872	60252	7500			2562	4.534,74
399	BACĂU	ITEȘTI	MANEA CRISTINEL MARIAN	75	795/15/1	ARABIL	EXTRAVILAN	61217	355	61217	13410			4283	7.580,91
400	BACĂU	ITEȘTI	POPOVICI SILVIA	75	795/14	ARABIL	EXTRAVILAN				20000			1488	2.633,76
401	BACĂU	ITEȘTI	LUNGU GHEORGHE	75	795/8	ARABIL	EXTRAVILAN				2500			1301	2.302,77
402	BACĂU	ITEȘTI	LICA GRIGORE	75	795/7	ARABIL	EXTRAVILAN				4200			1207	2.136,39
403	BACĂU	ITEȘTI	BOCANET CONSTANTIN	75	795/6	ARABIL	EXTRAVILAN				7000			1186	2.099,22
404	BACĂU	ITEȘTI	SINTOADER CATRINA	75	795/5	ARABIL	EXTRAVILAN				9500			1301	2.302,77
405	BACĂU	ITEȘTI	MARIN DANIELA, MARIN ION	75	795/4	ARABIL	EXTRAVILAN	61319	321	61319	9000			2867	5.074,59
406	BACĂU	ITEȘTI	PROPRIETAR NEIDENTIFICAT *)	75	735/796	ARABIL	INTRAVILAN				1780			21	240,24
407	BACĂU	ITEȘTI	SC KICASA CONSTRUCȚIONI SRL	75	735/795	ARABIL	INTRAVILAN	60344	1657	60344	505			505	5.777,20
408	BACĂU	ITEȘTI	SC KICASA CONSTRUCȚIONI SRL	75	735/795	ARABIL	INTRAVILAN	60345	1658	60345	687			687	7.859,28
409	BACĂU	ITEȘTI	SC KICASA CONSTRUCȚIONI SRL	75	735/795	ARABIL	INTRAVILAN	60346	1659	60346	687			687	7.859,28
410	BACĂU	ITEȘTI	SC KICASA CONSTRUCȚIONI SRL	75	735/795	ARABIL	INTRAVILAN	60347	1660	60347	687			687	7.859,28
411	BACĂU	ITEȘTI	SC KICASA CONSTRUCȚIONI SRL	75	735/795	ARABIL	INTRAVILAN	60348	1661	60348	687			687	7.859,28
412	BACĂU	ITEȘTI	SC KICASA CONSTRUCȚIONI SRL	75	735/795	ARABIL	INTRAVILAN	60349	1662	60349	687			311	3.557,84
413	BACĂU	ITEȘTI	SC KICASA CONSTRUCȚIONI SRL, VOLPI MAURIZIO, DASCALU-STATULAT IOAN, DASCALU-STATULAT JANA	75	795	ARABIL	INTRAVILAN	60306	1667	60306	4542			1566	17.915,04
414	BACĂU	ITEȘTI	SC KICASA CONSTRUCȚIONI SRL	75	735/795	ARABIL	INTRAVILAN	60343	1656	60343	689			689	7.882,16
415	BACĂU	ITEȘTI	SC KICASA CONSTRUCȚIONI SRL	75	735/795	ARABIL	INTRAVILAN	60342	1655	60342	687			687	7.859,28

416	BACĂU	ITEȘTI	SC KICASA CONSTRUCȚIONI SRL	75	735;795	ARABIL	INTRAVILAN	60341	1654	60341	687	687	7.859,28
417	BACĂU	ITEȘTI	SC KICASA CONSTRUCȚIONI SRL	75	735;795	ARABIL	INTRAVILAN	60340	1653	60340	687	687	7.859,28
418	BACĂU	ITEȘTI	SC KICASA CONSTRUCȚIONI SRL	75	735;795	ARABIL	INTRAVILAN	60339	1652	60339	687	687	7.859,28
419	BACĂU	ITEȘTI	SC KICASA CONSTRUCȚIONI SRL	75	735;795	ARABIL	INTRAVILAN	60338	1651	60338	687	346	3.958,24
420	BACĂU	ITEȘTI	RAZASU IONEL, RAZASU GEANINA	75	735	ARABIL	INTRAVILAN	60373	328	60373	21480	6962	12.322,74
421	BACĂU	ITEȘTI	BREBU CONSTANTIN, BREBU ELENA	75	735	ARABIL	EXTRAVILAN	329	329	60718	21478	8176	14.471,52
422	BACĂU	ITEȘTI	BREBU VASILE, BREBU MARIA	75	735	ARABIL	EXTRAVILAN	824	824	60718	21000	8909	15.768,93
423	BACĂU	ITEȘTI	BREBU MARIA	75	795/7	ARABIL	EXTRAVILAN	837	837	60717	4200	1436	2.541,72
424	BACĂU	ITEȘTI	PROPRIETAR NEIDENTIFICAT *)	75	795	ARABIL	EXTRAVILAN	6417	6417	60939	4455	2432	4.304,64
425	BACĂU	ITEȘTI	BISOC ST. ȘTEFAN	75	795/7	ARABIL	EXTRAVILAN	1403	1403	60939	4455	1645	2.911,65
426	BACĂU	ITEȘTI	PROPRIETAR NEIDENTIFICAT *)	75	795	ARABIL	EXTRAVILAN	20235			10270		18.177,90
427	BACĂU	ITEȘTI	PROPRIETAR NEIDENTIFICAT *)	75	795	ARABIL	EXTRAVILAN	13535			5624		9.954,48
428	BACĂU	ITEȘTI	PROPRIETAR NEIDENTIFICAT *)	74	791	ARABIL	EXTRAVILAN	403			403		713,31
429	BACĂU	ITEȘTI	ABABEI SIMON, ABABEI EUGENIA	74	791/28/1	ARABIL	EXTRAVILAN	596/2	596/2	60249	1000	237	419,49
430	BACĂU	ITEȘTI	DRAGOMIR GHEORGHE, DRAGOMIR MARIA ANGELA	74	791/28/1	ARABIL	EXTRAVILAN	596/1	596/1	60248	1996	56	99,12
431	BACĂU	ITEȘTI	PROPRIETAR NEIDENTIFICAT *)	75	794	NETRACȚIUNAR	EXTRAVILAN				5000	3521	1.584,45
432	BACĂU	ITEȘTI	PROPRIETAR NEIDENTIFICAT *)	75	795	ARABIL	EXTRAVILAN	13535			748		1.323,96
433	BACĂU	ITEȘTI	PAVEL EMILIA	74/7	791/28, 100/12	ARABIL	INTRAVILAN	60879	1203	60879	928		10.616,32
434	BACĂU	ITEȘTI	PROPRIETAR NEIDENTIFICAT *)	74	791	ARABIL	EXTRAVILAN	22700			15483		27.404,91
435	BACĂU	ITEȘTI	GAL BENONI, GAL LUMINITA	74	791/26	ARABIL	EXTRAVILAN	61511	155	61511	4305	2168	3.837,36
436	BACĂU	ITEȘTI	PROPRIETAR NEIDENTIFICAT *)	74	791	ARABIL	EXTRAVILAN	3217			1608		2.846,16
437	BACĂU	ITEȘTI	OCHIANA IOAN	74	791/21	ARABIL	EXTRAVILAN	60048	60048	60048	5528	2693	4.766,61
438	BACĂU	ITEȘTI	OBREJA DELIA-ANDREIA	74	791/21	ARABIL	EXTRAVILAN	60990	1565	60990	1000	94	166,38
439	BACĂU	ITEȘTI	PROPRIETAR NEIDENTIFICAT *)	74	791	ARABIL	EXTRAVILAN	6708			6708	1319	2.334,63
440	BACĂU	ITEȘTI	BLAJ ȘTEFAN	74	791/18	ARABIL	EXTRAVILAN	60967	1475	60967	1400	1400	2.478,00
441	BACĂU	ITEȘTI	ANTUCA PELOMENA	74	791/17	ARABIL	EXTRAVILAN	60028	1363	60028	892	130	230,10
442	BACĂU	ITEȘTI	ANTAL PETRU	74	791/16	ARABIL	EXTRAVILAN	14110			6087		10.773,99
443	BACĂU	ITEȘTI	CAPSA IOAN	74	791/15/2	ARABIL	EXTRAVILAN	60429	60429	60429	8799	3007	5.322,39
444	BACĂU	ITEȘTI	TERINTE MARIAN GHEORGHE, TERINTE GEORGIANA-CATALINA	74	791/15/1	ARABIL	EXTRAVILAN	60433	1093	60433	6448	3245	5.743,65
445	BACĂU	ITEȘTI	TERINTE MARIAN GHEORGHE	74	791/15	ARABIL	EXTRAVILAN	61661	61661	61661	591	376	665,52
446	BACĂU	ITEȘTI	TERINTE GHEORGHE, TERINTE MARIA	74	791/14	ARABIL	EXTRAVILAN	61669	469	61669	5506	3921	6.940,17
447	BACĂU	ITEȘTI	CIUBATARU MARGARETA, ADASCALITEI DUMITRU	74	791/14	ARABIL	EXTRAVILAN	470		470	5002	1748	3.093,96
448	BACĂU	ITEȘTI	PROPRIETAR NEIDENTIFICAT *)	74	791	ARABIL	EXTRAVILAN				24950		23.470,20
449	BACĂU	ITEȘTI	TOMA CELINA GEORGIANA, TOMA VIOREL VASILE	74	791/9	ARABIL	EXTRAVILAN	60734	544/3	60734	3207	1569	2.777,13
450	BACĂU	ITEȘTI	STOEAN COSTICA, STOEAN IULIA-VIORICA	74	791/9	ARABIL	EXTRAVILAN	60733	544/2	60733	3208	1567	2.773,59
451	BACĂU	ITEȘTI	AIRINEI ELENA, AIRINEI CONSTANTIN	74	791/9	ARABIL	EXTRAVILAN	60732	544/1	60732	1690	966	1.709,82
452	BACĂU	ITEȘTI	AIRINEI ELENA	74	791/9/1	ARABIL	EXTRAVILAN	61226		61226	3826	2127	3.764,79
453	BACĂU	ITEȘTI	BISOC ȘTEFAN	74	791/8	ARABIL	EXTRAVILAN				8200	2106	3.727,62
454	BACĂU	ITEȘTI	PROPRIETAR NEIDENTIFICAT *)	74	791/7	ARABIL	EXTRAVILAN				4300	2086	3.692,22
455	BACĂU	ITEȘTI	PROPRIETAR NEIDENTIFICAT *)	74	791/6	ARABIL	EXTRAVILAN				3900	1791	3.170,07
456	BACĂU	ITEȘTI	PALADE GHEORGHE, PALADE IRINA	74	791/5	ARABIL	EXTRAVILAN	61101	667	61101	3224	1479	2.617,83
457	BACĂU	ITEȘTI	PALADE GHEORGHE, PALADE IRINA	74	791/5	ARABIL	EXTRAVILAN	61115	61115	61115	2708	1443	2.554,11
458	BACĂU	ITEȘTI	PROPRIETAR NEIDENTIFICAT *)	74	791/4	ARABIL	EXTRAVILAN				4800	2332	4.127,64
459	BACĂU	ITEȘTI	PROPRIETAR NEIDENTIFICAT *)	74	791	ARABIL	EXTRAVILAN				700	89	157,53
460	BACĂU	ITEȘTI	DRAGHIN IRINA, DRAGHIN VALENTIN	74	791/3	ARABIL	EXTRAVILAN	60797	60797	60797	2407	1325	2.345,25
461	BACĂU	ITEȘTI	PROPRIETAR NEIDENTIFICAT *)	74	791/2	ARABIL	EXTRAVILAN				12500	6053	10.713,81
462	BACĂU	ITEȘTI	DASCALU ALEXANDRU, COADA PROFIRA	73	798/1	ARABIL	EXTRAVILAN	61623	61623	61623	500	229	405,33
463	BACĂU	ITEȘTI	PROPRIETAR NEIDENTIFICAT *)	74	781	ARABIL	EXTRAVILAN				1500	1268	2.244,36
464	BACĂU	ITEȘTI	PROPRIETAR NEIDENTIFICAT *)	73	788	PĂȘUNE	EXTRAVILAN				1351	1351	1.850,87
465	BACĂU	ITEȘTI	PROPRIETAR NEIDENTIFICAT *)	73	789	ARABIL	EXTRAVILAN				7500	5103	9.032,31
466	BACĂU	ITEȘTI	MATEI DUMITRU	73	791/3	ARABIL	EXTRAVILAN	60117	60117	60117	7861	389	688,53
467	BACĂU	ITEȘTI	PROPRIETAR NEIDENTIFICAT *)	75	795	ARABIL	EXTRAVILAN				13534	38	67,26
468	BACĂU	ITEȘTI	GRĂDINARU DUMITRU, EPURAN IRINA-ELENA, EPURAN GHEORGHE	72	775/1/3	ARABIL	EXTRAVILAN	60468	60468	60468	28700	374	661,98
469	BACĂU	ITEȘTI	DEPOZITUL DE CEREALE S.R.L.	54	567/180	PĂȘUNE	EXTRAVILAN	60126	60126	60126	6300	6300	8.631,00

470	BACĂU	ITEȘTI	DEPOZITUL DE CEREALE S.R.L.	54	567/180	PAȘUNE	EXTRAVILAN	60112	6300	6300	8.631,00
471	BACĂU	ITEȘTI	CIUBOTARU NOROCUL-CĂLIN, CIUBOTARU BIATRIS CLAUDIA	54	567/8	PAȘUNE	EXTRAVILAN	61334	12000	12000	16.440,00
472	BACĂU	ITEȘTI	PROPRIETAR NEIDENTIFICAT *)	54	567	PAȘUNE	EXTRAVILAN	15000	8741	8741	11.975,17
473	BACĂU	ITEȘTI	PROPRIETAR NEIDENTIFICAT *)	75	795	ARABIL	EXTRAVILAN	13535	4	4	7,08
474	BACĂU	ITEȘTI	PROPRIETAR NEIDENTIFICAT *)	75	795	ARABIL	EXTRAVILAN	13535	4	4	7,08
475	BACĂU	BEREȘTI- BISTRIȚA	PROPRIETAR NEIDENTIFICAT *)	24	164	ARABIL	EXTRAVILAN	64500	5174	5174	9.157,98
476	BACĂU	BEREȘTI- BISTRIȚA	POPA MIRCEA TIBERIU, POPA LAURA	24	164/68	ARABIL	EXTRAVILAN	920	615	327	578,79
477	BACĂU	BEREȘTI- BISTRIȚA	PROPRIETAR NEIDENTIFICAT *)	24	164	ARABIL	EXTRAVILAN	8200	718	718	1.270,86
478	BACĂU	BEREȘTI- BISTRIȚA	PROPRIETAR NEIDENTIFICAT *)	24	164	ARABIL	EXTRAVILAN	8200	34	34	60,18
479	BACĂU	BEREȘTI- BISTRIȚA	MOLDOVA FARMING SRL	24	164/82	ARABIL	EXTRAVILAN	62368	674	674	1.192,98
480	BACĂU	BEREȘTI- BISTRIȚA	MOLDOVA FARMING SRL	24	164/82	ARABIL	EXTRAVILAN	62368	7100	7100	238,95
481	BACĂU	BEREȘTI- BISTRIȚA	SC FIDOLO COM SRL	24	164/62	ARABIL	EXTRAVILAN	61646	10700	1021	1.807,17
482	BACĂU	BEREȘTI- BISTRIȚA	SC FIDOLO COM SRL	24	164/62	ARABIL	EXTRAVILAN	61646	10700	199	352,23
483	BACĂU	BEREȘTI- BISTRIȚA	PROPRIETAR NEIDENTIFICAT *)	24	164	ARABIL	EXTRAVILAN	14550	1414	1414	2.502,78
484	BACĂU	BEREȘTI- BISTRIȚA	PROPRIETAR NEIDENTIFICAT *)	24	164	ARABIL	EXTRAVILAN	14550	222	222	392,94
485	BACĂU	BEREȘTI- BISTRIȚA	MOLDOVA FARMING S.R.L.	24	164/78	ARABIL	EXTRAVILAN	62350	3600	364	644,28
486	BACĂU	BEREȘTI- BISTRIȚA	MOLDOVA FARMING S.R.L.	24	164/78	ARABIL	EXTRAVILAN	62350	3600	39	69,03
487	BACĂU	BEREȘTI- BISTRIȚA	PROPRIETAR NEIDENTIFICAT *)	24	164	ARABIL	EXTRAVILAN	59610	389	389	688,53
488	BACĂU	BEREȘTI- BISTRIȚA	PROPRIETAR NEIDENTIFICAT *)	24	164	ARABIL	EXTRAVILAN	59610	7021	7021	12.427,17
489	BACĂU	BEREȘTI- BISTRIȚA	PROPRIETAR NEIDENTIFICAT *)	23	155	FĂNEAȚĂ	EXTRAVILAN	138600	2289	2289	3.135,93
490	BACĂU	BEREȘTI- BISTRIȚA	MOLDOVA FARMING S.R.L.	24	164/64	ARABIL	EXTRAVILAN	62349	10000	964	1.706,28
491	BACĂU	BEREȘTI- BISTRIȚA	PROPRIETAR NEIDENTIFICAT *)	24	164	ARABIL	EXTRAVILAN	48950	3526	3526	6.241,02
492	BACĂU	BEREȘTI- BISTRIȚA	MUNTEANU NECULAI, MUNTEANU VALENTINA	24	164/45	ARABIL	EXTRAVILAN	60698	8412	572	1.012,44
493	BACĂU	BEREȘTI- BISTRIȚA	PROPRIETAR NEIDENTIFICAT *)	24	164	ARABIL	EXTRAVILAN	50000	2842	2842	5.030,34
494	BACĂU	BEREȘTI- BISTRIȚA	PROPRIETAR NEIDENTIFICAT *)	23	155	FĂNEAȚĂ	EXTRAVILAN	2000	21	21	28,77
495	BACĂU	BEREȘTI- BISTRIȚA	SOLOMON ANUTA - MARIUS	23	155/99/1	FĂNEAȚĂ	EXTRAVILAN	62316	7200	337	461,69
496	BACĂU	BEREȘTI- BISTRIȚA	PROPRIETAR NEIDENTIFICAT *)	23	155	FĂNEAȚĂ	EXTRAVILAN	24000	2089	2089	2.861,93
497	BACĂU	BEREȘTI- BISTRIȚA	MARGINEANU JOAN	23	155/79	FĂNEAȚĂ	EXTRAVILAN	60644	1800	179	245,23
498	BACĂU	BEREȘTI- BISTRIȚA	MARGINEANU CONSTANTIN	23	155/79	FĂNEAȚĂ	EXTRAVILAN	60643	1800	188	257,56
499	BACĂU	BEREȘTI- BISTRIȚA	PROPRIETAR NEIDENTIFICAT *)	23	155	FĂNEAȚĂ	EXTRAVILAN	100400	17765	17765	24.338,05
500	BACĂU	BEREȘTI- BISTRIȚA	HENTES EMILIANA, ATOMEI ELVIRA	23	155/50	ARABIL	INTRAVILAN	60601	838	579	3.757,71
501	BACĂU	BEREȘTI- BISTRIȚA	PROPRIETAR NEIDENTIFICAT *)	23	155	ARABIL	EXTRAVILAN	40550	7710	7710	13.646,70

502	BACĂU	BEREȘTI-BISTRIȚA	TUPALA COSTEL	23	155/4	FĂNEAȚĂ	EXTRAVILAN	61306	309	61306	2611			190	260,30
503	BACĂU	BEREȘTI-BISTRIȚA	TUPALA COSTEL	23	155/4	FĂNEAȚĂ	EXTRAVILAN	61304	310	61304	2611			190	260,30
504	BACĂU	BEREȘTI-BISTRIȚA	PROPRIETAR NEIDENTIFICAT *)	23	155	FĂNEAȚĂ	EXTRAVILAN			184000				11372	15.579,64
505	BACĂU	BEREȘTI-BISTRIȚA	LAZARIU VASILE ALEXANDRU	23	155/12	FĂNEAȚĂ	EXTRAVILAN	62252		62252	11500			791	1.083,67
506	BACĂU	BEREȘTI-BISTRIȚA	PROPRIETAR NEIDENTIFICAT *)	23	155	FĂNEAȚĂ	EXTRAVILAN			22170				1528	2.093,36
507	BACĂU	BEREȘTI-BISTRIȚA	OATU CIPRIAN CONSTANTIN, OATU LUCIAN EMANUEL	23	155	FĂNEAȚĂ	EXTRAVILAN	61504		61504	1700			114	156,18
508	BACĂU	BEREȘTI-BISTRIȚA	PROPRIETAR NEIDENTIFICAT *)	23	155	FĂNEAȚĂ	EXTRAVILAN			19000				1318	1.805,66
509	BACĂU	BEREȘTI-BISTRIȚA	CIUȚĂ PAUL MARIAN	23	155/1	FĂNEAȚĂ	EXTRAVILAN	62420		62420	1800			129	176,73
510	BACĂU	BEREȘTI-BISTRIȚA	PROPRIETAR NEIDENTIFICAT *)	23	155	FĂNEAȚĂ	EXTRAVILAN			2500				463	634,31
511	BACĂU	BEREȘTI-BISTRIȚA	SOARE GHEORGHE	23	156/4	FĂNEAȚĂ	EXTRAVILAN	61089		61089	2000			379	519,23
512	BACĂU	BEREȘTI-BISTRIȚA	PROPRIETAR NEIDENTIFICAT *)	23	156	FĂNEAȚĂ	EXTRAVILAN			13610				1626	2.227,62
513	BACĂU	BEREȘTI-BISTRIȚA	ENACHESCU ELENA	23	158/1	ARABIL	EXTRAVILAN	60906		60906	2500			547	968,19
514	BACĂU	BEREȘTI-BISTRIȚA	GHERVAN OLIMPIA	23	158	ARABIL	EXTRAVILAN			2748				2748	4.863,96
515	BACĂU	BEREȘTI-BISTRIȚA	PROPRIETAR NEIDENTIFICAT *)	23	158	ARABIL	EXTRAVILAN			674				431	762,87
516	BACĂU	BEREȘTI-BISTRIȚA	TERINTE VASILE	23	158	ARABIL	EXTRAVILAN			2500				2500	4.425,00
517	BACĂU	BEREȘTI-BISTRIȚA	COMUNA BEREȘTI-BISTRIȚA - DOMENIUL PRIVAT			PĂȘUNE	EXTRAVILAN	60049	1748	60049	174500			18489	25.329,93
518	BACĂU	BEREȘTI-BISTRIȚA	COMUNA BEREȘTI-BISTRIȚA - DOMENIUL PRIVAT			PĂȘUNE	EXTRAVILAN	60046		60046	951600			10330	14.152,10
519	BACĂU	BEREȘTI-BISTRIȚA	PROPRIETAR NEIDENTIFICAT *)	18		PĂȘUNE	EXTRAVILAN	60117		60117	154180			16029	21.959,73
520	BACĂU	BEREȘTI-BISTRIȚA	PROPRIETAR NEIDENTIFICAT *)	18		PĂȘUNE	EXTRAVILAN	60116		60116	80000			8432	11.551,84
521	BACĂU	BEREȘTI-BISTRIȚA	PROPRIETAR NEIDENTIFICAT *)	18		PĂȘUNE	EXTRAVILAN	60115		60115	112381			14368	19.684,16
522	BACĂU	BEREȘTI-BISTRIȚA	DANESCU CRISTINA DANIELA, IORDACHE NICOLAE ADRIAN	16	117/21	ARABIL	EXTRAVILAN	60800	1356	60800	5000			94	166,38
523	BACĂU	BEREȘTI-BISTRIȚA	ASMARANDEI CORNEL, LUCA ADINA	16	117/21	ARABIL	EXTRAVILAN	60799	1355	60799	5000			731	1.293,87
524	BACĂU	BEREȘTI-BISTRIȚA	PROPRIETAR NEIDENTIFICAT *)	16	117	ARABIL	EXTRAVILAN			3900				1064	1.883,28
525	BACĂU	BEREȘTI-BISTRIȚA	SAMOILA OANA MIHAELA	16	117/11	ARABIL	INTRAVILAN	61406		61406	1920			1440	9.345,60
526	BACĂU	BEREȘTI-BISTRIȚA	TEMELIE ION, TEMELIE ANICA	16	117/14	ARABIL	EXTRAVILAN	60760	1242	60760	5000			1824	3.228,48
527	BACĂU	BEREȘTI-BISTRIȚA	DASCALESU VASILE	16	117/13	ARABIL	EXTRAVILAN	60853	1517	60853	7100			2588	4.580,76
528	BACĂU	BEREȘTI-BISTRIȚA	DASCALESU VASILE	16	117/14	ARABIL	EXTRAVILAN	60852	1513	60852	5000			1820	3.221,40
529	BACĂU	BEREȘTI-BISTRIȚA	PROPRIETAR NEIDENTIFICAT *)	16	117	ARABIL	EXTRAVILAN			2300				898	1.589,46
530	BACĂU	BEREȘTI-BISTRIȚA	SC LANTEC INDUSTRIE SRL	16	117/8	ARABIL	EXTRAVILAN	60034	1688	60034	7200			1820	3.221,40
531	BACĂU	BEREȘTI-BISTRIȚA	SC VASILAS IMOB SRL	16	117/10	ARABIL	EXTRAVILAN	60277	638/13	60271	617			98	173,46

532	BACĂU	BEREȘTI-BISTRIȚA	SC VASILAS IMOB SRL	16	11/7/10	ARABIL	EXTRAVILAN	60276	638/12	60276	617			345	610,65
533	BACĂU	BEREȘTI-BISTRIȚA	PROPRIETAR NEIDENTIFICAT *)	15	109	ARABIL	EXTRAVILAN				3337			276	488,52
534	BACĂU	BEREȘTI-BISTRIȚA	FIDOLO COM SRL	15	109/32/1	ARABIL	EXTRAVILAN	62260		62260	7100			1252	2.216,04
535	BACĂU	BEREȘTI-BISTRIȚA	MOLDOVA FARMING SRL	15	110/13	ARABIL	EXTRAVILAN	62367		62367	5100			168	297,36
536	BACĂU	BEREȘTI-BISTRIȚA	PROPRIETAR NEIDENTIFICAT *)	15	110	ARABIL	EXTRAVILAN				130700			30417	53.838,09
537	BACĂU	BEREȘTI-BISTRIȚA	LEONTE COSTICA, LEONTE GEANINA	15	110/5	ARABIL	EXTRAVILAN	62451		62451	4800			206	364,62
538	BACĂU	BEREȘTI-BISTRIȚA	LUPU PROFIRA	7	36/176	ARABIL	EXTRAVILAN				18000			3572	6.322,44
539	BACĂU	BEREȘTI-BISTRIȚA	DASCALU ILIE	7	36/174	ARABIL	EXTRAVILAN				10000			5142	9.101,34
540	BACĂU	BEREȘTI-BISTRIȚA	DASCALU ILIE	7	36/174	ARABIL	EXTRAVILAN				10000			168	297,36
541	BACĂU	BEREȘTI-BISTRIȚA	TANASE GHE. DUMITRU	7	36/173	ARABIL	EXTRAVILAN				10000			9214	16.308,78
542	BACĂU	BEREȘTI-BISTRIȚA	ZALOMIR NICOLETA, ZALOMIR FLORIN	7	36/172	ARABIL	EXTRAVILAN	61252		61252	2500			2500	4.425,00
543	BACĂU	BEREȘTI-BISTRIȚA	PROPRIETAR NEIDENTIFICAT *)	7	36	ARABIL	EXTRAVILAN				17500			2589	4.582,53
544	BACĂU	BEREȘTI-BISTRIȚA	ZALOMIR NICOLETA, ZALOMIR FLORIN	7	36/154	ARABIL	EXTRAVILAN	61357		61357	14000			2305	4.079,85
545	BACĂU	BEREȘTI-BISTRIȚA	PROPRIETAR NEIDENTIFICAT *)	7	36	ARABIL	EXTRAVILAN				19700			3116	5.515,32
546	BACĂU	BEREȘTI-BISTRIȚA	ZALOMIR NICOLETA, ZALOMIR FLORIN	7	36/151/1	ARABIL	EXTRAVILAN	61326		61326	6600			960	1.699,20
547	BACĂU	BEREȘTI-BISTRIȚA	MOLDOVA FARMING SRL	7	36/128/1/1	ARABIL	EXTRAVILAN	62443		62443	3300			194	343,38
548	BACĂU	BEREȘTI-BISTRIȚA	PROPRIETAR NEIDENTIFICAT *)	7	36	ARABIL	EXTRAVILAN				1005000			3225	5.708,25
549	BACĂU	BEREȘTI-BISTRIȚA	PETRISOR CONSTANTIN	6	33/157	ARABIL	EXTRAVILAN	62187		62187	3326			49	86,73
550	BACĂU	BEREȘTI-BISTRIȚA	NEGHINA VASILE	6	33/160	ARABIL	EXTRAVILAN	62188		62188	1272			72	127,44
551	BACĂU	BEREȘTI-BISTRIȚA	TAPU CONSTANTIN	6	33/159	ARABIL	EXTRAVILAN	62189		62189	4010			230	407,10
552	BACĂU	BEREȘTI-BISTRIȚA	CIOBANU CONSTANTIN	6	33/160	ARABIL	EXTRAVILAN	62190		62190	2296			133	235,41
553	BACĂU	BEREȘTI-BISTRIȚA	BOTOC ION	6	38/131	ARABIL	EXTRAVILAN	62191		62191	2733			161	284,97
554	BACĂU	BEREȘTI-BISTRIȚA	PETRISOR MIHAI	6	38/162	ARABIL	EXTRAVILAN	62192		62192	2096			125	221,25
555	BACĂU	BEREȘTI-BISTRIȚA	TARZILA VALENTIN	6	33/163	ARABIL	EXTRAVILAN	62193		62193	4616			275	486,75
556	BACĂU	BEREȘTI-BISTRIȚA	GAGILA DUMITRU	6	33/164	ARABIL	EXTRAVILAN	62194		62194	1211			71	125,67
557	BACĂU	BEREȘTI-BISTRIȚA	BOTOC ILINCA VASILE	6	33/165	ARABIL	EXTRAVILAN	62195		62195	1355			79	139,83
558	BACĂU	BEREȘTI-BISTRIȚA	PAVEL DUMITRU	6	33/166	ARABIL	EXTRAVILAN	62196		61297	2466			143	253,11
559	BACĂU	BEREȘTI-BISTRIȚA	POPA CONSTANTIN	6	33/167	ARABIL	EXTRAVILAN	62197		62197	2300			133	235,41
560	BACĂU	BEREȘTI-BISTRIȚA	TOMOZEI STEFAN	6	33/168	ARABIL	EXTRAVILAN	62198		62198	2250			133	235,41
561	BACĂU	BEREȘTI-BISTRIȚA	ENEA ELENA ALEXANDRA	6	33/169	ARABIL	EXTRAVILAN	62199		62199	4600			251	444,27

562	BACĂU	BEREȘTI-BISTRIȚA	TOFAN ANICA	6	33/169	ARABIL	EXTRAVILAN	62200	4600				181	320,37
563	BACĂU	BEREȘTI-BISTRIȚA	COMUNA BEREȘTI - BISTRIȚA - DOMENIUL PRIVAT	6	33	ARABIL	EXTRAVILAN	62201	3890				87	153,99
564	BACĂU	BEREȘTI-BISTRIȚA	CRACIUN MARIA, CRACIUN GHEORGHE, CRACIUN ION, CRACIUN AUREL	6	33/171	ARABIL	EXTRAVILAN	62202	1967				15	26,55
565	BACĂU	BEREȘTI-BISTRIȚA	PAVEL DUMITRU	6	33/166	ARABIL	EXTRAVILAN	62196	2466				31	54,87
566	BACĂU	BEREȘTI-BISTRIȚA	POPA CONSTANTIN	6	33/167	ARABIL	EXTRAVILAN	62197	2300				128	226,56
567	BACĂU	BEREȘTI-BISTRIȚA	TOMOZEI ȘTEFAN	6	33/168	ARABIL	EXTRAVILAN	62198	2250				222	392,94
568	BACĂU	BEREȘTI-BISTRIȚA	ENEA ELENA ALEXANDRA	6	33/169	ARABIL	EXTRAVILAN	62199	4600				762	1.348,74
569	BACĂU	BEREȘTI-BISTRIȚA	TOFAN ANICA	6	33/169	ARABIL	EXTRAVILAN	62200	4600				1157	2.047,89
570	BACĂU	BEREȘTI-BISTRIȚA	COMUNA BEREȘTI - BISTRIȚA - DOMENIUL PRIVAT	6	33	ARABIL	EXTRAVILAN	62201	3890				1273	2.253,21
571	BACĂU	BEREȘTI-BISTRIȚA	CRACIUN MARIA, CRACIUN GHEORGHE, CRACIUN ION, CRACIUN AUREL	6	33/171	ARABIL	EXTRAVILAN	62202	1967				745	1.318,65
572	BACĂU	BEREȘTI-BISTRIȚA	MARES NECULAI	6	33/172	ARABIL	EXTRAVILAN	62203	6226				2418	4.279,86
573	BACĂU	BEREȘTI-BISTRIȚA	ALBU VERGINA	6	33/174	ARABIL	EXTRAVILAN	62204	2521				970	1.716,90
574	BACĂU	BEREȘTI-BISTRIȚA	SCARLAT FLORIN, SCARLAT ADRIANA, SCARLAT NELUTU CRISTINEL	6	33/175	ARABIL	EXTRAVILAN	62205	1600				607	1.074,39
575	BACĂU	BEREȘTI-BISTRIȚA	GHERASIM MIHAI	6	33/126	ARABIL	EXTRAVILAN	62206	1581				605	1.070,85
576	BACĂU	BEREȘTI-BISTRIȚA	LEONTE ION	6	33/177	ARABIL	EXTRAVILAN	62207	1438				550	973,50
577	BACĂU	BEREȘTI-BISTRIȚA	ARADEI MIHAI, TOFAN VASILE	6	33/178	ARABIL	EXTRAVILAN	62208	4014				1521	2.692,17
578	BACĂU	BEREȘTI-BISTRIȚA	PRISECARU ION, UNGHUREANU PRISECARU, PETRE MIHAI	6	33/178	ARABIL	EXTRAVILAN	62209	4338				1647	2.915,19
579	BACĂU	BEREȘTI-BISTRIȚA	BRATU ION	6	33/160	ARABIL	EXTRAVILAN	62210	3074				1186	2.099,22
580	BACĂU	BEREȘTI-BISTRIȚA	TERINTE NECULAI, TERINTE NECULAI	6	33/181	ARABIL	EXTRAVILAN	62211	4304				1707	3.021,39
581	BACĂU	BEREȘTI-BISTRIȚA	MUNTEANU ALEC ION	6	33/182	ARABIL	EXTRAVILAN	62212	1513				611	1.081,47
582	BACĂU	BEREȘTI-BISTRIȚA	BORCEA VASILE	6	33/183	ARABIL	EXTRAVILAN	62213	3134				1102	1.950,54
583	BACĂU	BEREȘTI-BISTRIȚA	TOFAN DUMITRU	6	33/184	ARABIL	EXTRAVILAN	62214	1491				448	792,96
584	BACĂU	BEREȘTI-BISTRIȚA	LEONTE COSTICA, LEONTE GEANINA	6	33/185	ARABIL	EXTRAVILAN	62215	3920				1073	1.899,21
585	BACĂU	BEREȘTI-BISTRIȚA	GUNEA MARIA	6	33/186	ARABIL	EXTRAVILAN	62216	1400				429	759,33
586	BACĂU	BEREȘTI-BISTRIȚA	IGNAT IULIUS GHEORGHE, IGNAT MARIA CATALINA	6	33/186	ARABIL	EXTRAVILAN	62217	1399				466	824,82
587	BACĂU	BEREȘTI-BISTRIȚA	GUNEA ION	6	33/186	ARABIL	EXTRAVILAN	62218	1400				497	879,69
588	BACĂU	BEREȘTI-BISTRIȚA	GUNEA MIHAI	6	33/186	ARABIL	EXTRAVILAN	62219	1400				526	931,02
589	BACĂU	BEREȘTI-BISTRIȚA	PRUTEANU VALERIA, PRUTEANU NICOLETA	6	33/186	ARABIL	EXTRAVILAN	62220	1401				556	984,12
590	BACĂU	BEREȘTI-BISTRIȚA	PARASCHIV ILEANA	6	33/187	ARABIL	EXTRAVILAN	62221	4000				1702	3.012,54
591	BACĂU	BEREȘTI-BISTRIȚA	PARASCHIV ILEANA	6	33/187	ARABIL	EXTRAVILAN	62222	2000				898	1.589,46

592	BACĂU	BEREȘTI-BISTRIȚA	PARASCHIV ILEANA	6	33/187	ARABIL	EXTRAVILAN	62223	62223	3257				1469	2.600,13
593	BACĂU	BEREȘTI-BISTRIȚA	BOTOC ELEONORA	6	33/189	ARABIL	EXTRAVILAN	62224	62224	1300				602	1.065,54
594	BACĂU	BEREȘTI-BISTRIȚA	LEONTE CRISTINA, LEONTE GEANINA	6	33/190	ARABIL	EXTRAVILAN	62225	62225	1327				598	1.058,46
595	BACĂU	BEREȘTI-BISTRIȚA	HUNGU NECULAI	6	33/191	ARABIL	EXTRAVILAN	62226	62226	1400				624	1.104,48
596	BACĂU	BEREȘTI-BISTRIȚA	LUPU EUGEN LUCIAN, LUPU PARASCHIVA	6	33/192	ARABIL	EXTRAVILAN	62227	62227	3400				1507	2.667,39
597	BACĂU	BEREȘTI-BISTRIȚA	MORTUN CONSTANTIN	6	33/193	ARABIL	EXTRAVILAN	62228	62228	3493				1405	2.486,85
598	BACĂU	BEREȘTI-BISTRIȚA	MUNTEANU MARIA	6	33/194	ARABIL	EXTRAVILAN	62229	62229	3461				1127	1.994,79
599	BACĂU	BEREȘTI-BISTRIȚA	SAVIN GHEORGHE	6	33/195	ARABIL	EXTRAVILAN	62230	62230	2871				676	1.196,52
600	BACĂU	BEREȘTI-BISTRIȚA	NASTASE ECATERINA	6	33/196	ARABIL	EXTRAVILAN	62231	62231	1901				318	562,86
601	BACĂU	BEREȘTI-BISTRIȚA	IFTIMIE MARGARETA	6	33/197	ARABIL	EXTRAVILAN	62232	62232	900				160	283,20
602	BACĂU	BEREȘTI-BISTRIȚA	IFTIMIE EUGENIA	6	33/198	ARABIL	EXTRAVILAN	62233	62233	945				240	424,80
603	BACĂU	BEREȘTI-BISTRIȚA	IFTIMIE IORDACHE	6	33/199	ARABIL	EXTRAVILAN	62234	62234	1800				599	1.060,23
604	BACĂU	BEREȘTI-BISTRIȚA	MARES ELENA	6	33/200	ARABIL	EXTRAVILAN	62235	62235	1800				246	435,42
605	BACĂU	BEREȘTI-BISTRIȚA	FIDOLO COM SRL	6	33/201	ARABIL	EXTRAVILAN	62236	62236	1400				161	284,97
606	BACĂU	BEREȘTI-BISTRIȚA	TIRZILA MARIA	6	33/202	ARABIL	EXTRAVILAN	62237	62237	1818				91	161,07
607	BACĂU	BEREȘTI-BISTRIȚA	BAISAN ION	6	33/203	ARABIL	EXTRAVILAN	62238	62238	2759				129	228,33
608	BACĂU	BEREȘTI-BISTRIȚA	PETRISOR GHEORGHE, PETRISOR CONSTANTIN	6	33/204	ARABIL	EXTRAVILAN	62239	62239	2712				164	290,28
609	BACĂU	BEREȘTI-BISTRIȚA	GUNEA MARIA	6	33/205	ARABIL	EXTRAVILAN	62240	62240	1080				73	129,21
610	BACĂU	BEREȘTI-BISTRIȚA	IGNAT MARIA-CATALINA, IGNAT IULIUS GHEORGHE	6	33/205	ARABIL	EXTRAVILAN	62241	62241	1101				78	138,06
611	BACĂU	BEREȘTI-BISTRIȚA	GUNEA ION	6	33/205	ARABIL	EXTRAVILAN	62242	62242	1080				79	139,83
612	BACĂU	BEREȘTI-BISTRIȚA	GUNEA M. MIHAI, GUNEA OLIMPIA	6	33/205	ARABIL	EXTRAVILAN	62243	62243	1080				81	143,37
613	BACĂU	BEREȘTI-BISTRIȚA	PRUTEANU VALERIA, PRUTEANU NICOLETA	6	33/205	ARABIL	EXTRAVILAN	62244	62244	1084				74	130,98
614	BACĂU	BEREȘTI-BISTRIȚA	PROPRIETAR NEIDENTIFICAT *)	7	36	ARABIL	EXTRAVILAN			32000				1745	3.088,65
615	BACĂU	BEREȘTI-BISTRIȚA	LUPU PROFIRA	7	36/176	ARABIL	EXTRAVILAN			18000				73	129,21
616	BACĂU	BEREȘTI-BISTRIȚA	S.C. VALIAS IMOB SRL	16	117/10	ARABIL	EXTRAVILAN	60273	60273	611				50	88,50
617	BACĂU	BEREȘTI-BISTRIȚA	S.C. VALIAS IMOB S.R.L., MIHALACHI EMANUELA LORETA	16	117/10	ARABIL	EXTRAVILAN	60275	60275	948				5	8,85
618	BACĂU	BEREȘTI-BISTRIȚA	S.C. VALIAS IMOB SRL	16	117/10	ARABIL	EXTRAVILAN	60277	60277	617				33	58,41
619	BACĂU	BEREȘTI-BISTRIȚA	DASCALU VASILE	16	117/14	ARABIL	EXTRAVILAN	60852	60852	5000				20	35,40
620	BACĂU	BEREȘTI-BISTRIȚA	DASCLALU VASILE	16	117/13	ARABIL	EXTRAVILAN	60853	60853	7100				72	127,44
621	BACĂU	FILIPESȚI	CRACIUN ION, CRACIUN GHEORGHE, CRACIUN MARIA, CRACIUN AUREL	74	706/216	ARABIL	EXTRAVILAN	64791	64791	2233				39	69,03

622	BACĂU	FILIPÊȘTI	CRIHAN CONSTANTIN	74	706215	ARABIL	EXTRAVILAN	64792	64792	4400		320	566,40
623	BACĂU	FILIPÊȘTI	POPA MARIA	74	706214	ARABIL	EXTRAVILAN	64793	64793	4797		718	1.270,86
624	BACĂU	FILIPÊȘTI	COMUNA FILIPÊȘTI - DOMENIUL PRIVAT	74	706	ARABIL	EXTRAVILAN	64794	64794	5408		1276	2.238,52
625	BACĂU	FILIPÊȘTI	TOMOZEI ȘTEFAN	74	706213	ARABIL	EXTRAVILAN	64795	64795	2450		741	1.311,57
626	BACĂU	FILIPÊȘTI	POPA MARIA	74	70642	ARABIL	EXTRAVILAN	64796	64796	2400		825	1.460,25
627	BACĂU	FILIPÊȘTI	PAVEL DUMITRU	74	706211	ARABIL	EXTRAVILAN	64797	64797	2734		1065	1.885,05
628	BACĂU	FILIPÊȘTI	BOTOC (ILINCA) VASILE	74	706211	ARABIL	EXTRAVILAN	64798	64798	1446		590	1.044,30
629	BACĂU	FILIPÊȘTI	GAGILA DUMITRU (MINODORA)	74	706209	ARABIL	EXTRAVILAN	46799	46799	1289		528	934,56
630	BACĂU	FILIPÊȘTI	TARZIȚA VALENTIN	74	706208	ARABIL	EXTRAVILAN	46800	46800	4884		2014	3.564,78
631	BACĂU	FILIPÊȘTI	PETRIȘOR MIHAI	74	706207	ARABIL	EXTRAVILAN	64801	64801	2204		916	1.621,32
632	BACĂU	FILIPÊȘTI	BOTOC IOAN	74	706206	ARABIL	EXTRAVILAN	64802	64802	2867		1196	2.116,92
633	BACĂU	FILIPÊȘTI	CIOBANU CONSTANTIN	74	706205	ARABIL	EXTRAVILAN	64803	64803	2404		1008	1.784,16
634	BACĂU	FILIPÊȘTI	TAPU CONSTANTIN ELENA	74	706204	ARABIL	EXTRAVILAN	64804	64804	4190		1777	3.145,29
635	BACĂU	FILIPÊȘTI	NEGHINA VASILE	74	706203	ARABIL	EXTRAVILAN	64805	64805	1328		566	1.001,82
636	BACĂU	FILIPÊȘTI	PETRIȘOR CONSTANTIN	74	706202	ARABIL	EXTRAVILAN	64806	64806	3474		1483	2.624,91
637	BACĂU	FILIPÊȘTI	PETRIȘOR MIHAI, PETRIȘOR DUMITRU	74	706201	ARABIL	EXTRAVILAN	64807	64807	2900		1250	2.212,50
638	BACĂU	FILIPÊȘTI	GHERASIM GHERASIM	74	706200	ARABIL	EXTRAVILAN	64808	64808	1748		818	1.447,86
639	BACĂU	FILIPÊȘTI	MUSCA IOAN	74	706199	ARABIL	EXTRAVILAN	64809	64809	3474		1456	2.577,12
640	BACĂU	FILIPÊȘTI	AVRAM MARIA, CIOBANU VERGINA, TAPU GHEORGHE, BOTOC OLGA	74	706199	ARABIL	EXTRAVILAN	64810	64810	3476		1223	2.164,71
641	BACĂU	FILIPÊȘTI	COMUNA FILIPÊȘTI - DOMENIUL PRIVAT	74	706	ARABIL	EXTRAVILAN	64811	64811	7972		1876	3.320,52
642	BACĂU	FILIPÊȘTI	NUȚA MARIA, ARADEI ION, GRAOANA, ARADEI ANGHEL, ARADEI GHEORGHE, ARADEI MIHAI	74	706222	ARABIL	EXTRAVILAN	64784	64784	1900		59	104,43
643	BACĂU	FILIPÊȘTI	LEONTE IOAN	74	706221	ARABIL	EXTRAVILAN	64785	64785	2786		167	295,59
644	BACĂU	FILIPÊȘTI	LEONTE IOAN	74	706221	ARABIL	EXTRAVILAN	64786	64786	1662		95	168,15
645	BACĂU	FILIPÊȘTI	GHERASIM MIHAI	74	706220	ARABIL	EXTRAVILAN	64787	64787	1819		101	178,77
646	BACĂU	FILIPÊȘTI	SCARLAT FLORIN, SCARLAT ADRIANA	74	706219	ARABIL	EXTRAVILAN	64788	64788	1800		97	171,69
647	BACĂU	FILIPÊȘTI	ALBU VERGINIA	74	706218	ARABIL	EXTRAVILAN	64789	64789	2879		147	260,19
648	BACĂU	FILIPÊȘTI	MAREȘ NECULAI	74	706217	ARABIL	EXTRAVILAN	64790	64790	7074		329	582,33
649	BACĂU	FILIPÊȘTI	CRACIUN ION, CRACIUN GHEORGHE, CRACIUN MARIA, CRACIUN AUREL	74	706216	ARABIL	EXTRAVILAN	64791	64791	2233		94	166,38
650	BACĂU	FILIPÊȘTI	CRIHAN CONSTANTIN	74	706215	ARABIL	EXTRAVILAN	64792	64792	4400		243	430,11
651	BACĂU	FILIPÊȘTI	POPA MARIA	74	706214	ARABIL	EXTRAVILAN	64793	64793	4797		493	872,61
652	BACĂU	FILIPÊȘTI	COMUNA FILIPÊȘTI - DOMENIUL PRIVAT	74	706	ARABIL	EXTRAVILAN	64794	64794	5408		344	608,88
653	BACĂU	FILIPÊȘTI	TOMOZEI ȘTEFAN	74	706213	ARABIL	EXTRAVILAN	64795	64795	2450		128	226,56
654	BACĂU	FILIPÊȘTI	POPA MARIA	74	70642	ARABIL	EXTRAVILAN	64796	64796	2400		119	210,63
655	BACĂU	FILIPÊȘTI	PAVEL DUMITRU	74	706211	ARABIL	EXTRAVILAN	64797	64797	2734		119	210,63
656	BACĂU	FILIPÊȘTI	BOTOC (ILINCA) VASILE	74	706211	ARABIL	EXTRAVILAN	64798	64798	1446		54	95,58
657	BACĂU	FILIPÊȘTI	GAGILA DUMITRU (MINODORA)	74	706209	ARABIL	EXTRAVILAN	46799	46799	1289		44	77,88
658	BACĂU	FILIPÊȘTI	TARZIȚA VALENTIN	74	706208	ARABIL	EXTRAVILAN	46800	46800	4884		88	155,76
659	BACĂU	FILIPÊȘTI	PROPRIETAR NEIDENTIFICAT *)	76	727	ARABIL	EXTRAVILAN	49300	49300	4200		5467	9.676,59
660	BACĂU	FILIPÊȘTI	BERBEAZA CRINA-FLORENTINA	76	727/71	ARABIL	EXTRAVILAN	60102	60102	4200		1648	2.916,96
661	BACĂU	FILIPÊȘTI	BERBEAZA CRINA-FLORENTINA	76	727/70	ARABIL	EXTRAVILAN	60103	60103	4800		2087	3.693,99
662	BACĂU	FILIPÊȘTI	PROPRIETAR NEIDENTIFICAT *)	76	727	ARABIL	EXTRAVILAN	29500	29500	27350,04		15452	27.350,04
663	BACĂU	FILIPÊȘTI	MUNTEANU MARIA	74	706196	ARABIL	EXTRAVILAN	64812	64812	3945		639	1.131,03
664	BACĂU	FILIPÊȘTI	NANU MARȚA	74	706195	ARABIL	EXTRAVILAN	64813	64813	4043		470	831,90
665	BACĂU	FILIPÊȘTI	JITAREL CONSTANTIN ELEONORA	74	706194	ARABIL	EXTRAVILAN	64814	64814	2405		328	580,56
666	BACĂU	FILIPÊȘTI	TUDOR MARIA, POPA MARIA, POPA ION, POPA CONSTANTIN, POPA NECULAI, POPA AUREL	74	706193	ARABIL	EXTRAVILAN	64815	64815	1024		152	269,04
667	BACĂU	FILIPÊȘTI	JITAREL CONSTANTIN ELEONORA	74	706196	ARABIL	EXTRAVILAN	64816	64816	1741		274	484,98
668	BACĂU	FILIPÊȘTI	FRIGURA CONSTANTIN, HONGU ELENA, ROSU MARIA, BURSUC LUCREȚIA, ABABEI AURICA, FRIGURA NECULAI	74	706191	ARABIL	EXTRAVILAN	64817	64817	768		128	226,56
669	BACĂU	FILIPÊȘTI	TURCU GHEORGHE	74	706190	ARABIL	EXTRAVILAN	64818	64818	1743		303	536,31
670	BACĂU	FILIPÊȘTI	TOMA VICTOR, MIHALCEA ANA, TURCU GHEORGHE	74	706190	ARABIL	EXTRAVILAN	64819	64819	1744		317	561,09
671	BACĂU	FILIPÊȘTI	HONGU CONSTANTIN	74	706188	ARABIL	EXTRAVILAN	64820	64820	1697		324	573,48
672	BACĂU	FILIPÊȘTI	BRATU VASILE	74	706187	ARABIL	EXTRAVILAN	64821	64821	1753		351	621,27

673	BACĂU	FILIPESȚI	BRATU COSTICA	74	706/186	ARABIL	EXTRAVILAN	64822	3104	661	1.169,97
674	BACĂU	FILIPESȚI	PURICE GHEORGHE, PETRISOR MARIA	74	706/185	ARABIL	EXTRAVILAN	64823	571	127	224,79
675	BACĂU	FILIPESȚI	PRISICARU ELENA	74	706/184	ARABIL	EXTRAVILAN	64824	1767	398	704,46
676	BACĂU	FILIPESȚI	MUSCA ELENA	74	706/182	ARABIL	EXTRAVILAN	64825	3341	763	1.350,51
677	BACĂU	FILIPESȚI	PETRISOR DUMITRU	74	706/181	ARABIL	EXTRAVILAN	64826	3572	829	1.467,33
678	BACĂU	FILIPESȚI	PETRISOR CONSTANTIN	74	706/180	ARABIL	EXTRAVILAN	64827	2480	582	1.030,14
679	BACĂU	FILIPESȚI	MUNTEANU ALEXANDRU, MUNTEANU ION, MUNTEANU VASILE	74	706/180	ARABIL	EXTRAVILAN	64828	4200	986	1.745,22
680	BACĂU	FILIPESȚI	MUNTEANU ALEXANDRU, MUNTEANU ION, MUNTEANU VASILE	74	706/17	ARABIL	EXTRAVILAN	64829	3642	839	1.485,03
681	BACĂU	FILIPESȚI	URICARU DUMITRU	74	706/177	ARABIL	EXTRAVILAN	64830	1807	410	725,70
682	BACĂU	FILIPESȚI	PAVEL CONSTANTIN	74	706/176	ARABIL	EXTRAVILAN	64831	3510	799	1.414,23
683	BACĂU	FILIPESȚI	HONGU GHEORGHE	74	706/175	ARABIL	EXTRAVILAN	64832	4310	992	1.755,84
684	BACĂU	FILIPESȚI	TAPALAGA MARIA	74	706/174	ARABIL	EXTRAVILAN	64833	1811	407	720,39
685	BACĂU	FILIPESȚI	ENEA MARIA LUMINITA	74	706/173	ARABIL	EXTRAVILAN	64834	1600	25	44,25
686	BACĂU	FILIPESȚI	ENEA MARIA LUMINITA	74	706/173	ARABIL	EXTRAVILAN	64834	1600	217	384,09
687	BACĂU	FILIPESȚI	GAGILA CONSTANTIN IULIAN	74	706/172	ARABIL	EXTRAVILAN	64835	2500	299	529,23
688	BACĂU	FILIPESȚI	CHIPER PAVEL, CHIPER CARMEN DANIELA	74	706/172	ARABIL	EXTRAVILAN	64836	5100	479	847,83
689	BACĂU	FILIPESȚI	LUNGU MARIA	74	706/170	ARABIL	EXTRAVILAN	64837	1602	109	192,93
690	BACĂU	FILIPESȚI	NANU GHEORGHE IOAN	74	706/169	ARABIL	EXTRAVILAN	64838	2511	145	256,65
691	BACĂU	FILIPESȚI	MANOLE NICOLAE	74	706/168	ARABIL	EXTRAVILAN	64839	3262	159	281,43
692	BACĂU	FILIPESȚI	HONGU MARIA	74	706/167	ARABIL	EXTRAVILAN	64840	1124	51	90,27
693	BACĂU	FILIPESȚI	TOMESCU MIHAI (MINODORA)	74	706/166	ARABIL	EXTRAVILAN	64841	1820	77	136,29
694	BACĂU	FILIPESȚI	PETRISOR DUMITRU, PETRISOR NATALIA, PETRISOR MIHAI, TRICA VALERIA	74	706/165	ARABIL	EXTRAVILAN	64842	2196	87	153,99
695	BACĂU	FILIPESȚI	LUNGU ALEXANDRU	74	706/164	ARABIL	EXTRAVILAN	64843	3645	142	251,34
696	BACĂU	FILIPESȚI	POPEANU GHEORGHE, POPEANU AUREL	74	706/163	ARABIL	EXTRAVILAN	64844	5102	198	350,46
697	BACĂU	FILIPESȚI	VASILIU IOAN	74	706/162	ARABIL	EXTRAVILAN	64845	3658	141	249,57
698	BACĂU	FILIPESȚI	VASILIMIHAI	74	706/161	ARABIL	EXTRAVILAN	64846	5200	28	49,56
699	BACĂU	FILIPESȚI	PROPRIETAR NEIDENTIFICAT *)	76	727	ARABIL	EXTRAVILAN	65342	50000	614	1.086,78
700	BACĂU	FILIPESȚI	SC FIDO COM S.R.L.	44	413/34	ARABIL	EXTRAVILAN	65342	3700	2278	4.032,06
701	BACĂU	FILIPESȚI	PROPRIETAR NEIDENTIFICAT *)	76	727	ARABIL	EXTRAVILAN	65342	50000	10218	18.085,86
702	BACĂU	FILIPESȚI	GOSMAN ROMICA NICOLAE	78	736/74	ARABIL	EXTRAVILAN	60526	6100	314	555,78
703	BACĂU	FILIPESȚI	GOSMAN ROMICA NICOLAE	78	736/74	ARABIL	EXTRAVILAN	60526	6100	630	1.115,10
704	BACĂU	FILIPESȚI	GOSMAN ROMICA NICOLAE	78	736/73	ARABIL	EXTRAVILAN	62551	6100	2614	4.626,78
705	BACĂU	FILIPESȚI	GOSMAN PETRICA, GOSMAN MIRELA	78	736/55	ARABIL	EXTRAVILAN	62988	4700	719	1.272,63
706	BACĂU	FILIPESȚI	PROPRIETAR NEIDENTIFICAT *)	78	736	ARABIL	EXTRAVILAN	62988	4700	266	470,82
707	BACĂU	FILIPESȚI	PROPRIETAR NEIDENTIFICAT *)	78	736	ARABIL	EXTRAVILAN	62988	80000	40135	7.1038,95
708	BACĂU	FILIPESȚI	GOSMAN PETRICA, GOSMAN MIRELA	78	736/55	ARABIL	EXTRAVILAN	62988	4700	428	757,56
709	BACĂU	FILIPESȚI	PROPRIETAR NEIDENTIFICAT *)	78	736	ARABIL	EXTRAVILAN	62988	4700	109	192,93
710	BACĂU	FILIPESȚI	PROPRIETAR NEIDENTIFICAT *)	78	753	ARABIL	EXTRAVILAN	62988	14750	66	116,82
711	BACĂU	FILIPESȚI	LEONTE COSTICA INTREPRINDERE INDIVIDUALĂ	80	753/94	ARABIL	EXTRAVILAN	62364	9000	1183	2.093,91
712	BACĂU	FILIPESȚI	PROPRIETAR NEIDENTIFICAT *)	80	753	ARABIL	EXTRAVILAN	62364	9000	4379	7.730,83
713	BACĂU	FILIPESȚI	CHIPER SILVIA, CHIPER GHEORGHE	80	753/97	ARABIL	EXTRAVILAN	61487	5000	2724	4.821,48
714	BACĂU	FILIPESȚI	PROPRIETAR NEIDENTIFICAT *)	80	753	ARABIL	EXTRAVILAN	61487	1100	399	706,23
715	BACĂU	FILIPESȚI	CRENGANIS MARIA, TOFAN ANA, ANDRONESCU RODICA-IRINA, GIOROIU CARMEN, IORDACHE LUCIAN, IORDACHE ADRIAN-HORIA, TEODORU MAURA-ELENA	80	753/96	ARABIL	EXTRAVILAN	66506	5200	3521	6.232,17
716	BACĂU	FILIPESȚI	PROPRIETAR NEIDENTIFICAT *)	80	753	ARABIL	EXTRAVILAN	66506	1696	1484	2.626,68
717	BACĂU	FILIPESȚI	POJOREANU ALEXANDRU, POJOREANU GHEORGHE	80	753/92	ARABIL	EXTRAVILAN	62035	4633	3131	5.541,87
718	BACĂU	FILIPESȚI	PROPRIETAR NEIDENTIFICAT *)	80	753	ARABIL	EXTRAVILAN	62035	9250	6457	11.428,89
719	BACĂU	FILIPESȚI	ARADE GHEORGHE GICU, ARADE ELENA CODRINA	80	753/93	ARABIL	EXTRAVILAN	63167	3000	1759	3.113,43
720	BACĂU	FILIPESȚI	PROPRIETAR NEIDENTIFICAT *)	80	753	ARABIL	EXTRAVILAN	65453	17500	5344	9.458,88
721	BACĂU	FILIPESȚI	DIMOFTI ADRIANA	80	753/84	ARABIL	EXTRAVILAN	65453	9000	913	1.616,01

722	BACĂU	FILIPÊȘTI	DIMOFTE ADRIANA	80	753/84	ARABIL	EXTRAVILAN	62941	9500			22	38.94
723	BACĂU	FILIPÊȘTI	LEONTE COSTICA II	80	753/51	ARABIL	EXTRAVILAN	60732	9478			154	272.58
724	BACĂU	FILIPÊȘTI	PROPRIETAR NEIDENTIFICAT *)	80	753	ARABIL	EXTRAVILAN		30000			13578	24.033,06
725	BACĂU	FILIPÊȘTI	GOSMAN PETRICA, GOSMAN MIRELA	80	753/48	ARABIL	EXTRAVILAN	62951	3600			1944	3.440,88
726	BACĂU	FILIPÊȘTI	GOSMAN PETRICA, GOSMAN MIRELA	80	753/47	ARABIL	EXTRAVILAN	62940	1500			685	1.212,45
727	BACĂU	FILIPÊȘTI	PROPRIETAR NEIDENTIFICAT *)	80	753	ARABIL	EXTRAVILAN		640			254	449,58
728	BACĂU	FILIPÊȘTI	POPA ELENA	80	753/46	ARABIL	EXTRAVILAN	65432	4491			640	1.132,80
729	BACĂU	FILIPÊȘTI	POPA ELENA	80	753/46	ARABIL	INTRAVILAN	65430	1109			1109	12.686,96
730	BACĂU	FILIPÊȘTI	PETRACHE MARIA	80	753/46	ARABIL	INTRAVILAN	65431	1109			885	10.124,40
731	BACĂU	FILIPÊȘTI	PETRACHE MARIA	80	753/46	ARABIL	EXTRAVILAN	65433	4491			30	53,10
732	BACĂU	FILIPÊȘTI	PETRACHE MARIA	80	753/46	ARABIL	EXTRAVILAN	66499	185000			153	270,81
733	BACĂU	FILIPÊȘTI	SCHULEAC OCTOV	88	812/64/1	ARABIL	EXTRAVILAN	64670	2000			346	612,42
734	BACĂU	FILIPÊȘTI	ANNEI NECULAI, AXENTE IONELA	88	812/64	ARABIL	EXTRAVILAN	64669	6400			1115	1.973,55
735	BACĂU	FILIPÊȘTI	GOSMAN PETRICA, GOSMAN MIRELA	88	812/73/1	ARABIL	EXTRAVILAN	64668	5000			879	1.555,83
736	BACĂU	FILIPÊȘTI	VARLAN NECULAI, VARLAN ANA	88	812/73/1	ARABIL	EXTRAVILAN	64667	2500			441	780,57
737	BACĂU	FILIPÊȘTI	JACOB CATINCA	88	812/62	ARABIL	EXTRAVILAN	64666	5500			976	1.727,52
738	BACĂU	FILIPÊȘTI	COMUNA FILIPÊȘTI - DOMENIUL PRIVAT	88	812/61/1	ARABIL	EXTRAVILAN	64665	5000			893	1.580,61
739	BACĂU	FILIPÊȘTI	GOSMAN PETRICA, GOSMAN MIRELA	88	812/61	ARABIL	EXTRAVILAN	64664	5000			898	1.589,46
740	BACĂU	FILIPÊȘTI	LUPU OCTAV, LUPU MIHAI, LUPU GHEORGHE	88	812/71/1	ARABIL	EXTRAVILAN	64663	5000			903	1.598,31
741	BACĂU	FILIPÊȘTI	GOSMAN PETRICA, GOSMAN MIRELA	88	812/71	ARABIL	EXTRAVILAN	64740	492			492	5.628,48
742	BACĂU	FILIPÊȘTI	GOSMAN PETRICA, GOSMAN MIRELA	88	812/71	ARABIL	EXTRAVILAN	64662	6608			792	1.401,84
743	BACĂU	FILIPÊȘTI	HONGU ALIN, HONGU CONSTANTIN, HONGU MIRELA	88	812/70	ARABIL	EXTRAVILAN	64661	3400			613	1.085,01
744	BACĂU	FILIPÊȘTI	COVROIG ELENA, HONGU ELENA, HONGU ALEXANDRU, HONGU GHEORGHE	88	812/69	ARABIL	EXTRAVILAN	64660	9500			1703	3.014,31
745	BACĂU	FILIPÊȘTI	GOSMAN PETRICA, GOSMAN MIRELA	88	812/68	ARABIL	EXTRAVILAN	64659	4200			749	1.325,73
746	BACĂU	FILIPÊȘTI	MARES VASILE (ELENA)	88	812/67	ARABIL	EXTRAVILAN	64658	2300			409	723,93
747	BACĂU	FILIPÊȘTI	MALINESCU NECULAI	88	812/66	ARABIL	EXTRAVILAN	64657	9300			1644	2.909,88
748	BACĂU	FILIPÊȘTI	DAN MARIA, MALINESCU MIRCEA, MALINESCU CONSTANTIN, MALINESCU GHEORGHE, OLTEANU DUMITRU, MALINESCU MARIA	88	812/65	ARABIL	EXTRAVILAN	64656	10700			1872	3.313,44
749	BACĂU	FILIPÊȘTI	HONGU ALEXANDRU	88	812/64	ARABIL	EXTRAVILAN	64655	3400			591	1.046,07
750	BACĂU	FILIPÊȘTI	HONGU ALEXANDRU	88	812/63	ARABIL	EXTRAVILAN	64654	3400			589	1.042,53
751	BACĂU	FILIPÊȘTI	HONGU DUMITRU	88	812/61	ARABIL	EXTRAVILAN	64653	4800			827	1.463,79
752	BACĂU	FILIPÊȘTI	GOSMAN PETRICA, GOSMAN MIRELA	88	812/50	ARABIL	EXTRAVILAN	64652	3400			584	1.033,68
753	BACĂU	FILIPÊȘTI	RUSU GHEORGHE	88	812/59	ARABIL	EXTRAVILAN	64651	2400			411	727,47
754	BACĂU	FILIPÊȘTI	RUSU GHEORGHE, RUSU FANICA, LUNGU ELENA, RAFAIALA LUTA, NEAGU MAGDALENA	88	812/58	ARABIL	EXTRAVILAN	64650	3500			597	1.056,69
755	BACĂU	FILIPÊȘTI	GOSMAN PETRICA, GOSMAN MIRELA	88	812/57	ARABIL	EXTRAVILAN	64649	14400			2433	4.306,41
756	BACĂU	FILIPÊȘTI	JUTAREL DIDINA, VACARU ELENA, JITAREL VASILE, JITAREL MIHAI, JITAREL CONSTANTIN	88	812/56	ARABIL	EXTRAVILAN	64648	5000			836	1.479,72
757	BACĂU	FILIPÊȘTI	JITAREL GHEORGHE (DIDINA)	88	812/55	ARABIL	EXTRAVILAN	64647	6500			1083	1.916,91
758	BACĂU	FILIPÊȘTI	IFTIMIE GHEORGHE MARGARETA	88	812/54	ARABIL	EXTRAVILAN	64646	4800			807	1.428,39
759	BACĂU	FILIPÊȘTI	SANDU CONSTANTIN	88	812	ARABIL	EXTRAVILAN	64645	3000			508	899,16

760	BACĂU	FILIPÊȘTI	BRATU VASILE, BRATU CONSTANTIN, BRATU NICULAI, CHELARU PROFIRA, MUNTEANU MELANIA, HONGU ELENA	88	812/50/1	ARABIL	EXTRAVILAN	64644	64644	6800				1162	2.056,74
761	BACĂU	FILIPÊȘTI	TOMESCU EMIL, TOMESCU ALEXANDRU, TOMESCU VASILE, TOMESCU MIHAI	88	812/50/1	ARABIL	EXTRAVILAN	64643	64643	2600				446	789,42
762	BACĂU	FILIPÊȘTI	GOSMAN PETRICA, GOSMAN MIRELA	88	812/50/1	ARABIL	EXTRAVILAN	64642	64642	3500				600	1.062,00
763	BACĂU	FILIPÊȘTI	RUSU MIHAI, RUSU CONSTANTIN, RUSU ALEXANDRU	88	812/50	ARABIL	EXTRAVILAN	64641	64641	6400				1093	1.934,61
764	BACĂU	FILIPÊȘTI	GOSMAN PETRICA, GOSMAN MIRELA	88	812/50	ARABIL	EXTRAVILAN	64640	64640	3000				504	892,08
765	BACĂU	FILIPÊȘTI	GOSMAN PETRICA, GOSMAN MIRELA	88	812/48	ARABIL	EXTRAVILAN	64639	64639	9600				1514	2.679,78
766	BACĂU	FILIPÊȘTI	ZAPALCEA CONSTANTIN, STOICA ELENA, GEOSANU ION	88	812/47/1	ARABIL	EXTRAVILAN	64638	64638	4800				626	1.108,02
767	BACĂU	FILIPÊȘTI	CRISTEA ELENA, HONGU AGLAIA, JUNCU ELENA	88	812/47	ARABIL	EXTRAVILAN	64637	64637	3500				445	787,65
768	BACĂU	FILIPÊȘTI	GOSMAN PETRICA, GOSMAN MIRELA	88	812/46	ARABIL	EXTRAVILAN	64636	64636	18500				2178	3.855,06
769	BACĂU	FILIPÊȘTI	GOSMAN PETRICA, GOSMAN MIRELA	88	812/44	ARABIL	EXTRAVILAN	64635	64635	4100				443	784,11
770	BACĂU	FILIPÊȘTI	GOSMAN PETRICA, GOSMAN MIRELA	88	812/44	ARABIL	EXTRAVILAN	64634	64634	4750				492	870,84
771	BACĂU	FILIPÊȘTI	GOSMAN PETRICA, GOSMAN MIRELA	88	812/44	ARABIL	EXTRAVILAN	64633	64633	4750				470	831,90
772	BACĂU	FILIPÊȘTI	NEAGU AURICA, PETRACHE LUCRETIA, PATRU ELENA	88	812/43	ARABIL	EXTRAVILAN	64632	64632	8000				740	1.309,80
773	BACĂU	FILIPÊȘTI	FRIGURA MIHAI	88	812/42	ARABIL	EXTRAVILAN	64631	64631	7800				659	1.166,43
774	BACĂU	FILIPÊȘTI	MINDRU CONSTANTIN, MINDRU MIHAI, MINDRU MARIA	88	812/41	ARABIL	EXTRAVILAN	64630	64630	5000				390	690,30
775	BACĂU	FILIPÊȘTI	TAPALAGA ELENA	88	812/40	ARABIL	EXTRAVILAN	64629	64629	5000				365	646,05
776	BACĂU	FILIPÊȘTI	IORDACHE NECULAI	88	812/39	ARABIL	EXTRAVILAN	64628	64628	9500				623	1.102,71
777	BACĂU	FILIPÊȘTI	GOSMAN PETRICA, GOSMAN MIRELA	88	812/27	ARABIL	EXTRAVILAN	64627	64627	14400				768	1.359,36
778	BACĂU	FILIPÊȘTI	GOSMAN PETRICA, GOSMAN MIRELA	88	812/37	ARABIL	EXTRAVILAN	64626	64626	1800				83	146,91
779	BACĂU	FILIPÊȘTI	PETRISOR MIHAI, PETRISOR DUMITRU	88	812/35	ARABIL	EXTRAVILAN	64625	64625	12600				512	906,24
780	BACĂU	FILIPÊȘTI	MALINESCU MIHAI	88	812/35	ARABIL	EXTRAVILAN	64624	64624	8700				289	511,53
781	BACĂU	FILIPÊȘTI	NANU NECULAI	88	812/34	ARABIL	EXTRAVILAN	64623	64623	4800				142	251,34
782	BACĂU	FILIPÊȘTI	GOSMAN PETRICA, GOSMAN MIRELA	88	812/33	ARABIL	EXTRAVILAN	64622	64622	3400				95	168,15
783	BACĂU	FILIPÊȘTI	CAIBULEA CONSTANTIN	88	812/33	ARABIL	EXTRAVILAN	64621	64621	4800				133	235,41
784	BACĂU	FILIPÊȘTI	CAMPEANU AGLAIA, CAMPEANU CATALINA	88	812/31	ARABIL	EXTRAVILAN	64620	64620	9500				236	417,72
785	BACĂU	FILIPÊȘTI	GEANGU MELENTINA, PETRISOR ALEX, HONGU ANA, VERMAN DUMITRU, BOGHIU VIORICA, PETRISOR MIHAI	88	812/29	ARABIL	EXTRAVILAN	64619	64619	4000				89	157,53
786	BACĂU	FILIPÊȘTI	TURCU NECULAI	88	812/28	ARABIL	EXTRAVILAN	64618	64618	9500				214	378,78
787	BACĂU	FILIPÊȘTI	ALINEI MIHAI	88	812/27	ARABIL	EXTRAVILAN	64617	64617	6400				97	171,69
788	BACĂU	FILIPÊȘTI	ALINEI ALEXANDRU, ALINEI ION, ALINEI MARIA, MUNTEANU MARIA	88	812/26	ARABIL	EXTRAVILAN	64616	64616	5300				76	134,52
789	BACĂU	FILIPÊȘTI	ALBU MARIA	88	812/14/1	ARABIL	EXTRAVILAN	64615	64615	5100				70	123,90
790	BACĂU	FILIPÊȘTI	DAVID GHEORGHE, IROFTE ELENA	88	812/24	ARABIL	EXTRAVILAN	64614	64614	7500				97	171,69
791	BACĂU	FILIPÊȘTI	ROSU ION	88	812/23	ARABIL	EXTRAVILAN	64613	64613	4100				50	88,50
792	BACĂU	FILIPÊȘTI	CABAT CONSTANTIN, DANELIUC ZENOVIA	88	812/22	ARABIL	EXTRAVILAN	64612	64612	9300				105	185,85
793	BACĂU	FILIPÊȘTI	CABAT ION	88	812/21	ARABIL	EXTRAVILAN	64611	64611	9500				96	169,92
794	BACĂU	FILIPÊȘTI	ZOTA CAROLINA	88	812/18	ARABIL	EXTRAVILAN	64610	64610	5000				46	81,42
795	BACĂU	FILIPÊȘTI	STOICA IOAN	88	812/20	ARABIL	EXTRAVILAN	64609	64609	7100				63	111,51
796	BACĂU	FILIPÊȘTI	TELETIN MARIA, COSTINESCU ELENA, MACOVEI VERGINIA, FRIGURA OVIDIU	88	812/19	ARABIL	EXTRAVILAN	64608	64608	2400				22	38,94
797	BACĂU	FILIPÊȘTI	HONGU NECULAI	88	812/17	ARABIL	EXTRAVILAN	64607	64607	7100				65	115,05
798	BACĂU	FILIPÊȘTI	LOGHIN IOAN	88	812/16	ARABIL	EXTRAVILAN	64606	64606	9500				90	159,30
799	BACĂU	FILIPÊȘTI	CHELARU CONSTANTIN	88	812/15	ARABIL	EXTRAVILAN	64605	64605	10900				108	191,16
800	BACĂU	FILIPÊȘTI	POPA MARIA	88	812/14	ARABIL	EXTRAVILAN	64604	64604	4804				49	86,73
801	BACĂU	FILIPÊȘTI	PRISCARU DIDINA, POPA MARIA, BRUMA ANA, MUNTEANU ELENA, MANDRU GHEORGHE	88	812/14	ARABIL	EXTRAVILAN	64603	64603	4696				49	86,73
802	BACĂU	FILIPÊȘTI	STANCIU ALEXANDRU	88	812/13	ARABIL	EXTRAVILAN	64602	64602	4800				50	88,50
803	BACĂU	FILIPÊȘTI	GUTU MARIA, BLANARU GHEORGHE, TOFAN LUCRETIA, DRAGOI MIHAI	88	812/12	ARABIL	EXTRAVILAN	64601	64601	6800				73	129,21

804	BACĂU	FILIPESŢI	PROPRIETAR NEIDENTIFICAT *)	88	812	ARABIL	EXTRAVILAN		45000		237	419,49
805	BACĂU	FILIPESŢI	PROPRIETAR NEIDENTIFICAT *)	80	753	ARABIL	EXTRAVILAN		17500		472	835,44
806	BACĂU	FILIPESŢI	GOSMAN PETRICA, GOSMAN MIRELA	80	753/118/1	ARABIL	EXTRAVILAN	61378	61378		146	258,42
807	BACĂU	FILIPESŢI	PROPRIETAR NEIDENTIFICAT *)	80	753	ARABIL	EXTRAVILAN		9000		254	449,58
808	BACĂU	FILIPESŢI	GOSMAN PETRICA, GOSMAN MIRELA	80	753/118	ARABIL	EXTRAVILAN	62963	62963		175	309,75
809	BACĂU	FILIPESŢI	PROPRIETAR NEIDENTIFICAT *)	80	753	ARABIL	EXTRAVILAN		10000		249	440,73
810	BACĂU	FILIPESŢI	CHIPER CONSTANTIN, CHIPER MARIANA	80	783/56	ARABIL	EXTRAVILAN	61087	61087		141	249,57
811	BACĂU	FILIPESŢI	PROPRIETAR NEIDENTIFICAT *)	80	753	ARABIL	EXTRAVILAN		7000		48	84,96
812	BACĂU	FILIPESŢI	TOFAN MARIUS	80	753/36	ARABIL	EXTRAVILAN	61581	61581		210	371,70
813	BACĂU	FILIPESŢI	TOFAN GHEORGHE	80	753/36	ARABIL	EXTRAVILAN	61572	61572		166	293,82
814	BACĂU	FILIPESŢI	POPA MARIA	80	753/36	ARABIL	EXTRAVILAN	61612	61612		1200	2.124,00
815	BACĂU	FILIPESŢI	PROPRIETAR NEIDENTIFICAT *)	80	753	ARABIL	EXTRAVILAN		300		119	210,63
816	BACĂU	FILIPESŢI	PALAMIDA GICA OVIDIU	80	753/37	ARABIL	EXTRAVILAN	65245	65245		326	577,02
817	BACĂU	FILIPESŢI	PROPRIETAR NEIDENTIFICAT *)	80	753	ARABIL	EXTRAVILAN		41500		166	293,82
818	BACĂU	FILIPESŢI	APOSTOL ANGELICA	88	812//143/2	ARABIL	EXTRAVILAN	64730	64730		41	72,57
819	BACĂU	FILIPESŢI	ONOPREI DUMITRU	88	812/147	ARABIL	EXTRAVILAN	64725	64725		16	28,32
820	BACĂU	FILIPESŢI	U.A.T. FILIPESŢI **)	88	812/146	ARABIL	EXTRAVILAN	64724	64724		9	15,93
821	BACĂU	FILIPESŢI	ENACHE MARIA	88	812//143/1	ARABIL	EXTRAVILAN	64723	64723		20	35,40
822	BACĂU	FILIPESŢI	ENACHE ALEXANDRU	88	812/143	ARABIL	EXTRAVILAN	64722	64722		31	54,87
823	BACĂU	FILIPESŢI	BLAJ VALERIA	88	812/142	ARABIL	EXTRAVILAN	64721	64721		35	61,95
824	BACĂU	FILIPESŢI	CHIPER PAVEL, CHIPER CARMEN DANIELA	88	812/127	ARABIL	EXTRAVILAN	64720	64720		27	47,79
825	BACĂU	FILIPESŢI	COMAN PROFIRA, GAVRIL GHEORGHE, HONGU GHEORGHE, HONGU CONSTANTIN	88	812/127	ARABIL	EXTRAVILAN	64719	64719		24	42,48
826	BACĂU	FILIPESŢI	SOROAGA ANA	88	812/125	ARABIL	EXTRAVILAN	64718	64718		65	115,05
827	BACĂU	FILIPESŢI	COMUNA FILIPESŢI - DOMENIUL PRIVAT	88	812/148	ARABIL	EXTRAVILAN	64717	64717		20	35,40
828	BACĂU	FILIPESŢI	PETRIŞOR ALEXANDRU	88	812/124	ARABIL	EXTRAVILAN	64716	64716		35	61,95
829	BACĂU	FILIPESŢI	GEANGU MELENTINA, PETRISOR ALEX, HONGU ANA VERMAN DUMITRU, BOGHIU VIORICA, PETRISOR MIHAI	88	812/124/1	ARABIL	EXTRAVILAN	64715	64715		27	47,79
830	BACĂU	FILIPESŢI	ARADEI VERGINIA	88	812/124/1	ARABIL	EXTRAVILAN	64714	64714		10	17,70
831	BACĂU	FILIPESŢI	CHIRIAC ION	88	812/122	ARABIL	EXTRAVILAN	64713	64713		40	70,80
832	BACĂU	FILIPESŢI	NEAGU AURICA, PETRACHE LUCRETIA, PATRU ELENA	88	812/120	ARABIL	EXTRAVILAN	64712	64712		104	184,08
833	BACĂU	FILIPESŢI	RADU AURICA	88	812/120	ARABIL	EXTRAVILAN	64711	64711		176	311,52
834	BACĂU	FILIPESŢI	NICA ELENA	88	812/105/1	ARABIL	EXTRAVILAN	64710	64710		399	706,23
835	BACĂU	FILIPESŢI	DAN MARIA	88	812/805/2	ARABIL	EXTRAVILAN	64709	64709		384	679,68
836	BACĂU	FILIPESŢI	OANCEA CONSTANTIN	88	812	ARABIL	EXTRAVILAN	64708	64708		865	1.531,05
837	BACĂU	FILIPESŢI	PARASCHIV VIRGINIA, PANTIRU CĂTINCA, NEAGU AUREL, NEAGU MIHAIL, NEAGU EMIL, VULTUR MAIRA	88	812/95	ARABIL	EXTRAVILAN	64707	64707		153	270,81
838	BACĂU	FILIPESŢI	TURCU GHEORGHE, ROSU DORITA, TURCU NECULAI, TURCU ION	88	812/105	ARABIL	EXTRAVILAN	64706	64706		308	545,16
839	BACĂU	FILIPESŢI	CHIRIAC LEONTINA	88	812/104	ARABIL	EXTRAVILAN	64705	64705		232	410,64
840	BACĂU	FILIPESŢI	CIOCAN MARIA, TOFAN GHEORGHE, TOFAN NECULAI	88	812/103	ARABIL	EXTRAVILAN	64704	64704		461	815,97
841	BACĂU	FILIPESŢI	PAVEL NECULAI	88	812/162	ARABIL	EXTRAVILAN	64703	64703		213	377,01
842	BACĂU	FILIPESŢI	GARBEA VIORICA, GARBEA GHEORGE	88	812/101/1	ARABIL	EXTRAVILAN	64702	64702		296	523,92
843	BACĂU	FILIPESŢI	BOGDAN MARIA MAGDALENA	88	812/101	ARABIL	EXTRAVILAN	64701	64701		731	1.293,87
844	BACĂU	FILIPESŢI	LEONTE COSTICA II	88	812/89	ARABIL	EXTRAVILAN	64700	64700		565	1.000,05
845	BACĂU	FILIPESŢI	LEONTE COSTICA II	88	812/101	ARABIL	EXTRAVILAN	64769	64769		344	608,88
846	BACĂU	FILIPESŢI	LEONTE COSTICA II	88	812/89	ARABIL	EXTRAVILAN	64698	64698		174	307,98
847	BACĂU	FILIPESŢI	BOTOC ANICA	88	812/88	ARABIL	EXTRAVILAN	64697	64697		155	274,35
848	BACĂU	FILIPESŢI	GISANU MIHAI, GISANU CONSTANTIN	88	812/100	ARABIL	EXTRAVILAN	64696	64696		661	1.169,97
849	BACĂU	FILIPESŢI	GAVRIL CĂTINCA	88	812/97	ARABIL	EXTRAVILAN	64695	64695		850	1.504,50
850	BACĂU	FILIPESŢI	GOSMAN PETRICA, GOSMAN MIRELA	88	812/96	ARABIL	EXTRAVILAN	64694	64694		909	1.608,93
851	BACĂU	FILIPESŢI	POPOVICI NECULAI	88	812/95	ARABIL	EXTRAVILAN	64693	64693		523	925,71
852	BACĂU	FILIPESŢI	BAISAN GHEORGHE	88	812/94	ARABIL	EXTRAVILAN	64692	64692		306	541,62

853	BACĂU	FILIPÉȘTI	NANU MARIȚA	88	812/93	ARABIL	EXTRAVILAN	64691	4800			505	893,85
854	BACĂU	FILIPÉȘTI	CHIRIAC MARIA	88	812/92	ARABIL	EXTRAVILAN	64690	4800			523	925,71
855	BACĂU	FILIPÉȘTI	MUNTEANU GHEORGHE	88	812/92	ARABIL	EXTRAVILAN	64689	2100			235	415,95
856	BACĂU	FILIPÉȘTI	FRINCU (VICTORIA) CONSTANTIN	88	812/90	ARABIL	EXTRAVILAN	64688	4700			538	952,26
857	BACĂU	FILIPÉȘTI	CAIBULEA DUMITRU (EFDODCHIA)	88	812/84	ARABIL	EXTRAVILAN	64671	15300			2599	4.600,23
858	BACĂU	FILIPÉȘTI	CHIRIAC ORȚANSA	88	812/70	ARABIL	EXTRAVILAN	64672	5000			832	1.472,64
859	BACĂU	FILIPÉȘTI	POPA MARIA	88	812/77	ARABIL	EXTRAVILAN	64673	4800			791	1.400,07
860	BACĂU	FILIPÉȘTI	JATAREL IOAN, JATAREL NECULAI	88	812/77/1	ARABIL	EXTRAVILAN	64674	4700			767	1.357,59
861	BACĂU	FILIPÉȘTI	MUNTEANU IOAN, MAREȘ MARIA, MUNTEANU NECULAI, IVANCUTA VERGINIA, MUNTEANU CONSTANTIN	88	812/78	ARABIL	EXTRAVILAN	64675	9000			1451	2.568,27
862	BACĂU	FILIPÉȘTI	FRIGURA MIHAI, FRIGURA DUMITRU	88	812/79	ARABIL	EXTRAVILAN	64676	5300			855	1.513,35
863	BACĂU	FILIPÉȘTI	GOSMAN PETRICA, GOSMAN MIRELA	88	812/89	ARABIL	EXTRAVILAN	64677	7800			1283	2.270,91
864	BACĂU	FILIPÉȘTI	FRIGURA NECULAI (IOANA)	88	812/71	ARABIL	EXTRAVILAN	64678	6800			1161	2.054,97
865	BACĂU	FILIPÉȘTI	CALIN NECULAI	88	812/73	ARABIL	EXTRAVILAN	64679	5000			900	1.593,00
866	BACĂU	FILIPÉȘTI	VARTOLOMEI CONSTANTIN	88	812/74	ARABIL	EXTRAVILAN	64680	4800			906	1.603,62
867	BACĂU	FILIPÉȘTI	TOFAN PETRU, TOFAN ZINICA	88	812/83	ARABIL	EXTRAVILAN	64681	3000			590	1.044,30
868	BACĂU	FILIPÉȘTI	VACARU MIHAI	88	812/75	ARABIL	EXTRAVILAN	64682	6200			1280	2.265,60
869	BACĂU	FILIPÉȘTI	VACARU AURELIA, MELUTA OANA MARIA, TOFAN ALINA IULIANA	88	812/76	ARABIL	EXTRAVILAN	64683	3400			737	1.304,49
870	BACĂU	FILIPÉȘTI	STANCU VASILE	88	812/86	ARABIL	EXTRAVILAN	64684	8000			1832	3.242,64
871	BACĂU	FILIPÉȘTI	TIGANIC RODICA, TIGANIC ANA, TIGANIC ELENA	88	812/87	ARABIL	EXTRAVILAN	64685	11000			2742	4.853,34
872	BACĂU	FILIPÉȘTI	POPA GHEORGHE	88	812/88	ARABIL	EXTRAVILAN	64686	9500			2575	4.557,75
873	BACĂU	FILIPÉȘTI	SOROAGA ANA	88	812/80	ARABIL	EXTRAVILAN	64687	9500			2494	4.414,38
874	BACĂU	FILIPÉȘTI	FRINCU (VICTORIA) CONSTANTIN	88	812/90	ARABIL	EXTRAVILAN	64688	4700			709	1.254,93
875	BACĂU	FILIPÉȘTI	MUNTEANU GHEORGHE	88	812/92	ARABIL	EXTRAVILAN	64689	2100			317	561,09
876	BACĂU	FILIPÉȘTI	CHIRIAC MARIA	88	812/92	ARABIL	EXTRAVILAN	64690	4800			725	1.283,25
877	BACĂU	FILIPÉȘTI	NANU MARIA	88	812/93	ARABIL	EXTRAVILAN	64691	4800			725	1.283,25
878	BACĂU	FILIPÉȘTI	BAISAN GHEORGHE	88	812/94	ARABIL	EXTRAVILAN	64692	3000			454	803,58
879	BACĂU	FILIPÉȘTI	POPOVICI NECULAI	88	812/95	ARABIL	EXTRAVILAN	64693	5300			802	1.419,54
880	BACĂU	FILIPÉȘTI	GOSMAN PETRICA, GOSMAN MIRELA	88	812/96	ARABIL	EXTRAVILAN	64694	9800			1484	2.626,68
881	BACĂU	FILIPÉȘTI	GAVRIL CATINCA	88	812/97	ARABIL	EXTRAVILAN	64695	10000			1517	2.685,09
882	BACĂU	FILIPÉȘTI	GISANU MIHAI, GISANU CONSTANTIN	88	812/100	ARABIL	EXTRAVILAN	64696	8500			1292	2.286,84
883	BACĂU	FILIPÉȘTI	BOTOC ANICA	88	812/88	ARABIL	EXTRAVILAN	64697	2100			320	566,40
884	BACĂU	FILIPÉȘTI	LEONTE COSTICA II	88	812/89	ARABIL	EXTRAVILAN	64698	2423			369	653,13
885	BACĂU	FILIPÉȘTI	LEONTE COSTICA II	88	812/89	ARABIL	EXTRAVILAN	64699	4976			760	1.345,20
886	BACĂU	FILIPÉȘTI	LEONTE COSTICA II	88	812/101	ARABIL	EXTRAVILAN	64700	14623			1355	2.398,35
887	BACĂU	FILIPÉȘTI	BOGDAN MARIA MAGDALENA	88	812/101	ARABIL	EXTRAVILAN	64701	7177			2030	3.593,10
888	BACĂU	FILIPÉȘTI	GARBEA VIORICA, GARBEA GHEORGHE	88	812/101/1	ARABIL	EXTRAVILAN	64702	6000			951	1.683,27
889	BACĂU	FILIPÉȘTI	PAVEL NECULAI	88	812/62	ARABIL	EXTRAVILAN	64703	4700			751	1.329,27
890	BACĂU	FILIPÉȘTI	CIOCAN MARIA, TOFAN GHEORGHE, TOFAN NECULAI	88	812/103	ARABIL	EXTRAVILAN	64704	11500			1860	3.292,20
891	BACĂU	FILIPÉȘTI	CHIRIAC LEONTINA	88	812/104	ARABIL	EXTRAVILAN	64705	6400			1050	1.858,50
892	BACĂU	FILIPÉȘTI	TURCU GHEORGHE, ROSU DORITA, TURCU NECULAI, TURCU ION	88	812/105	ARABIL	EXTRAVILAN	64706	9400			1560	2.761,20
893	BACĂU	FILIPÉȘTI	PARASCHIV VIRGINIA, PANTIRU CATINCA, NEAGU AUREL, NEAGU MIHAIL, NEAGU EMIL, VULTUR MAIRA	88	812/95	ARABIL	EXTRAVILAN	64707	5200			872	1.543,44
894	BACĂU	FILIPÉȘTI	OANCEA CONSTANTIN	88	812	ARABIL	EXTRAVILAN	64708	30000			5180	9.168,60
895	BACĂU	FILIPÉȘTI	DAN MARIA	88	812/805/2	ARABIL	EXTRAVILAN	64709	10000			1783	3.155,91
896	BACĂU	FILIPÉȘTI	NICA ELENA	88	812/105/1	ARABIL	EXTRAVILAN	64710	10000			1809	3.201,93
897	BACĂU	FILIPÉȘTI	RADU AURICA	88	812/120	ARABIL	EXTRAVILAN	64711	5100			932	1.649,64
898	BACĂU	FILIPÉȘTI	NEAGU AURICA, PETRACHE LUCRETIA, PATRU ELENA	88	812/121	ARABIL	EXTRAVILAN	64712	5000			922	1.631,94
899	BACĂU	FILIPÉȘTI	CHIRIAC ION	88	812/122	ARABIL	EXTRAVILAN	64713	8700			1626	2.878,02
900	BACĂU	FILIPÉȘTI	ARADEI VERGINIA	88	812/123	ARABIL	EXTRAVILAN	64714	2000			382	676,14

901	BACĂU	FILIPESȚI	GEANGU MELENTINA, PETRISOR ALEX, HONGU ANA, VERMAN DUMITRU, BOGHIU VIORICA, PETRISOR MIHAI	88	812/124/1	ARABIL	EXTRAVILAN	64715	64715	4800		935	1.654,95
902	BACĂU	FILIPESȚI	PETRISOR ALEXANDRU	88	812/124	ARABIL	EXTRAVILAN	64716	64716	5700		1142	2.021,34
903	BACĂU	FILIPESȚI	COMUNA FILIPESȚI - DOMENIUL PRIVAT	88	812/148	ARABIL	EXTRAVILAN	64717	64717	3055		614	1.086,78
904	BACĂU	FILIPESȚI	SOROAGA ANA	88	812/125	ARABIL	EXTRAVILAN	64718	64718	9500		1858	3.288,66
905	BACĂU	FILIPESȚI	COMAN PROFIRA, GAVRIL GHEORGHE, HONGU GHEORGHE, HONGU CONSTANTIN	88	812/126	ARABIL	EXTRAVILAN	64719	64719	3400		659	1.166,43
906	BACĂU	FILIPESȚI	CHIPER PAVEL, CHIPER CARMEN DANIELA	88	812/127	ARABIL	EXTRAVILAN	64720	64720	3800		974	1.723,98
907	BACĂU	FILIPESȚI	BLAJ VALERIA	88	812/142	ARABIL	EXTRAVILAN	64721	64721	4700		1128	1.996,56
908	BACĂU	FILIPESȚI	ENACHE ALEXANDRU	88	812/143	ARABIL	EXTRAVILAN	64722	64722	4700		1041	1.842,57
909	BACĂU	FILIPESȚI	ENACHE MARIA	88	812/143/1	ARABIL	EXTRAVILAN	64723	64723	5000		1010	1.787,70
910	BACĂU	FILIPESȚI	COMUNA FILIPESȚI - DOMENIUL PRIVAT	88	812/146	ARABIL	EXTRAVILAN	64724	64724	2500		466	824,82
911	BACĂU	FILIPESȚI	ONOFREI DUMITRU	88	812/147	ARABIL	EXTRAVILAN	64725	64725	4800		822	1.454,94
912	BACĂU	FILIPESȚI	BORCEA DESPINA	88	812/117	ARABIL	EXTRAVILAN	64726	64726	4800		988	1.748,76
913	BACĂU	FILIPESȚI	TERINTE VIORICA	88	812/118	ARABIL	EXTRAVILAN	64727	64727	1300		236	417,72
914	BACĂU	FILIPESȚI	BANGAU POPA VASILE, BANGAU POPA MARIA	88	812/119	ARABIL	EXTRAVILAN	64728	64728	1700		288	509,76
915	BACĂU	FILIPESȚI	LUNGU ELEONORA	88	812/148	ARABIL	EXTRAVILAN	64729	64729	4445		641	1.134,57
916	BACĂU	FILIPESȚI	LUNGU PETRU	88	812/150	ARABIL	EXTRAVILAN	64731	64731	5000		401	709,77
917	BACĂU	FILIPESȚI	GRACIUN VASILE	88	812/130	ARABIL	EXTRAVILAN	64732	64732	3000		194	343,38
918	BACĂU	FILIPESȚI	COVACHI DAN PETRICA	88	812/130	ARABIL	EXTRAVILAN	64735	64735	414		203	359,31
919	BACĂU	FILIPESȚI	MUNTEANU NECULAI	88	812/130	ARABIL	EXTRAVILAN	64736	64736	1800		70	123,90
920	BACĂU	FILIPESȚI	CRETU MIHAI	88	812/7	ARABIL	EXTRAVILAN	64737	64737	3100		88	155,76
921	BACĂU	FILIPESȚI	PADURARU CONSTANTIN, IVANCUȚA PROFIRA, APETREI MARIA, PADURARU GHE., UDEI LUCRETIA, LEONTE IOANA	88	812/132	ARABIL	EXTRAVILAN	64738	64738	4800		47	83,19
922	BACĂU	FILIPESȚI	LUNGU VIOREL, LUNGU ADRIANA	88	812/150	ARABIL	EXTRAVILAN	64731	64731	5000		1	1,77
923	BACĂU	FILIPESȚI	LUNGU VIOREL, LUNGU ADRIANA	89	814/302	ARABIL	EXTRAVILAN	62171	62171	2014		75	132,75
924	BACĂU	FILIPESȚI	COMAN PROFIRA, GAVRIL GHEORGHE, HONGU GHEORGHE, HONGU CONSTANTIN	88	812/127	ARABIL	EXTRAVILAN	64719	64719	3400		136	240,72
925	BACĂU	FILIPESȚI	SOROAGA ANA	88	812/125	ARABIL	EXTRAVILAN	64718	64718	9500		376	665,52
926	BACĂU	FILIPESȚI	COMUNA FILIPESȚI - DOMENIUL PRIVAT	88	812/148	ARABIL	EXTRAVILAN	64717	64717	3055		122	215,94
927	BACĂU	FILIPESȚI	PETRISOR ALEXANDRU	88	812/124	ARABIL	EXTRAVILAN	64716	64716	5700		230	407,10
928	BACĂU	FILIPESȚI	GEANGU MELENTINA, PETRISOR ALEX, HONGU ANA, VERMAN DUMITRU, BOGHIU VIORICA, PETRISOR MIHAI	88	812/124/1	ARABIL	EXTRAVILAN	64715	64715	4800		192	339,84
929	BACĂU	FILIPESȚI	ARADEI VERGINIA	88	812/124/1	ARABIL	EXTRAVILAN	64714	64714	2000		78	138,06
930	BACĂU	FILIPESȚI	CHIRIAC ION	88	812/122	ARABIL	EXTRAVILAN	64713	64713	8700		321	568,17
931	BACĂU	FILIPESȚI	NEAGU AURICA, PETRACHE LUCRETIA, PATRU ELENA	88	812/120	ARABIL	EXTRAVILAN	64712	64712	5000		172	304,44
932	BACĂU	FILIPESȚI	RADU AURICA	88	812/120	ARABIL	EXTRAVILAN	64711	64711	5100		166	293,82
933	BACĂU	FILIPESȚI	NICA ELENA	88	812/105/1	ARABIL	EXTRAVILAN	64710	64710	10000		295	522,15
934	BACĂU	FILIPESȚI	DAN MARIA	88	812/805/2	ARABIL	EXTRAVILAN	64709	64709	10000		255	451,35
935	BACĂU	FILIPESȚI	OANCEA CONSTANTIN	88	812	ARABIL	EXTRAVILAN	64708	64708	30000		584	1.033,68
936	BACĂU	FILIPESȚI	PARASCHIV VIRGINIA, PANIRU CĂTINCA, NEAGU AUREL, NEAGU MIHAIL, NEAGU EMIL, VULTUR MAIRA	88	812/95	ARABIL	EXTRAVILAN	64707	64707	5200		89	157,53
937	BACĂU	FILIPESȚI	TURCU GHEORGHE, ROSU DORITA, TURCU NECULAI, TURCU ION	88	812/105	ARABIL	EXTRAVILAN	64706	64706	9400		155	274,35
938	BACĂU	FILIPESȚI	PROPRIETAR NEIDENTIFICAT *)	89	814	ARABIL	EXTRAVILAN	49450	49450	49450		5658	10.014,66
939	BACĂU	FILIPESȚI	GOSMAN ROMICA NICOLAE	89	814/103	ARABIL	EXTRAVILAN	61564	61564	1853		701	1.240,77
940	BACĂU	FILIPESȚI	PROPRIETAR NEIDENTIFICAT *)	89	814	ARABIL	EXTRAVILAN	19100	19100	19100		9538	16.882,26

941	BACĂU	FILIPESȚI	BURUIANA GHEORGHE	89	814/103	ARABIL	EXTRAVILAN	62170	62170	1298		99	175,23
942	BACĂU	FILIPESȚI	BURUIANA GHEORGHE	89	814/103	ARABIL	EXTRAVILAN	62170	62170	1298		669	1.184,13
943	BACĂU	FILIPESȚI	LUNGU VIOREL, LUNGU ADRIANA	89	814/302	ARABIL	EXTRAVILAN	62171	62171	2014		1101	1.948,77
944	BACĂU	FILIPESȚI	PROPIETAR NEIDENTIFICAT*)	89	814	ARABIL	EXTRAVILAN			33500		10291	18.215,07
945	BACĂU	FILIPESȚI	COMUNA FILIPESȚI - DOMENIUL PRIVAT	89	815/12	NEPRODUCTIV	EXTRAVILAN	63095	63095	6244		2176	979,20
946	BACĂU	FILIPESȚI	COMUNA FILIPESȚI - DOMENIUL PRIVAT	89	815	NEPRODUCTIV	EXTRAVILAN					3	1,35
947	BACĂU	FILIPESȚI	COMUNA FILIPESȚI - DOMENIUL PRIVAT	89	815	NEPRODUCTIV	EXTRAVILAN					90	40,50
948	BACĂU	FILIPESȚI	TUDOR ELENA	89	814/114	ARABIL	EXTRAVILAN	65676	65676	6200		880	1.557,60
949	BACĂU	FILIPESȚI	GOSMAN PROFIRA, NEACSU MARIA, PARASCHIV ELENA, MIHALCEA NATALIA	89	814/115	ARABIL	EXTRAVILAN	65677	65677	5100		2132	3.773,64
950	BACĂU	FILIPESȚI	POPA ELENA	89	814/107	ARABIL	EXTRAVILAN	65678	65678	6300		1750	3.097,50
951	BACĂU	FILIPESȚI	MARIN CĂȚINCA	89	814/104	ARABIL	EXTRAVILAN	65679	65679	3900		1020	1.805,40
952	BACĂU	FILIPESȚI	GAVRIL TIBERIU, MARIN CĂȚINCA, MARIN ION, TOFAN NECULAI	89	814/116	ARABIL	EXTRAVILAN	65680	65680	5300		1334	2.361,18
953	BACĂU	FILIPESȚI	TUDOR ELENA	89	814/117	ARABIL	EXTRAVILAN	65681	65681	3600		874	1.546,98
954	BACĂU	FILIPESȚI	CANACHE GHEORGHE, TUDOR ELENA, CANACHE MARIA, LEPCA GHEORGHE, MIHALCEA GHEORGHE, MARIN CĂȚINCA, FARMATU IOAN	89	814/118	ARABIL	EXTRAVILAN	65682	65682	7700		1807	3.198,39
955	BACĂU	FILIPESȚI	TUDOR ELENA	89	814/108	ARABIL	EXTRAVILAN	65683	65683	2700		618	1.093,86
956	BACĂU	FILIPESȚI	LEONTE VASILE, LEONTE CONSTANTIN, LEONTE MIHAI, IGNAT PROFIRA, PAVEL MARIA, POPA LUCRETIA, LEONTE ANA	89	814/121	ARABIL	EXTRAVILAN	65684	65684	1700		382	676,14
957	BACĂU	FILIPESȚI	LEONTE DIMITRIE	89	814/122	ARABIL	EXTRAVILAN	65685	65685	1700		382	676,14
958	BACĂU	FILIPESȚI	PETRISOR ALEXANDRU	89	814/111	ARABIL	EXTRAVILAN	65686	65686	4800		1071	1.895,67
959	BACĂU	FILIPESȚI	LEVADA MARIA	89	814/123	ARABIL	EXTRAVILAN	65687	65687	5100		1128	1.996,56
960	BACĂU	FILIPESȚI	MIHALCEA AURICA, MIHALCEA ALECU	89	814/23/1	ARABIL	EXTRAVILAN	65688	65688	1300		364	644,28
961	BACĂU	FILIPESȚI	MIHALCEA NECULAI	89	814/123/1	ARABIL	EXTRAVILAN	65689	65689	1300		209	369,93
962	BACĂU	FILIPESȚI	PARASCHIV GHEORGHE	89	814/124/1	ARABIL	EXTRAVILAN	65690	65690	3400		751	1.329,27
963	BACĂU	FILIPESȚI	GALATANU ALEXANDRU	89	814/125	ARABIL	EXTRAVILAN	65691	65691	11301		2508	4.439,16
964	BACĂU	FILIPESȚI	HONGU CONSTANTIN, HONGU MARIA	89	814/426	ARABIL	EXTRAVILAN	65692	65692	4800		1069	1.892,13
965	BACĂU	FILIPESȚI	FILIMON IULIANA ELENA, FILIMON GHEORGHE DORU	89	814/127	ARABIL	EXTRAVILAN	65693	65693	11000		1603	2.837,31
966	BACĂU	FILIPESȚI	FIDOLO COM SRL	89	814/128	ARABIL	EXTRAVILAN	65694	65694	11900		1744	3.086,88
967	BACĂU	FILIPESȚI	MACOVEI ION	89	814/1290	ARABIL	EXTRAVILAN	65695	65695	7600		1109	1.962,93
968	BACĂU	FILIPESȚI	HONGU CONSTANTIN (PINTILIE)	89	814/130	ARABIL	EXTRAVILAN	65696	65696	9500		1377	2.437,29
969	BACĂU	FILIPESȚI	TIRZILA CONSTANTIN	89	814/131	ARABIL	EXTRAVILAN	65697	65697	9500		1367	2.419,59
970	BACĂU	FILIPESȚI	GAVRIL CONSTANTIN	89	814/123	ARABIL	EXTRAVILAN	65698	65698	6400		916	1.621,32
971	BACĂU	FILIPESȚI	NEGHINA ANDREEA CRISTINA, MOISA VIOREL PETRICA	89	814/124	ARABIL	EXTRAVILAN	65699	65699	15200		2158	3.819,66
972	BACĂU	FILIPESȚI	NEAGU MARIA	89	814/172	ARABIL	EXTRAVILAN	65700	65700	8500		1273	2.253,21
973	BACĂU	FILIPESȚI	MUREȘAN PROFIRA	89	814/136	ARABIL	EXTRAVILAN	65701	65701	8500		1210	2.141,70
974	BACĂU	FILIPESȚI	HONGU ELENA	89	814/137	ARABIL	EXTRAVILAN	65702	65702	9300		1283	2.270,91
975	BACĂU	FILIPESȚI	IORDACHE ION, IORDACHE NECULAI, IORDACHE CONSTANTIN, IORDACHE FLORIN, IORDACHE ALEXANDRU, DIACONU MARIA	89	814/139	ARABIL	EXTRAVILAN	65703	65703	6900		917	1.623,09
976	BACĂU	FILIPESȚI	HONGU NECULAI	89	814/139	ARABIL	EXTRAVILAN	65704	65704	2200		278	492,06
977	BACĂU	FILIPESȚI	VĂCARIU DUMITRU	89	814/140	ARABIL	EXTRAVILAN	65705	65705	4500		591	1.046,07
978	BACĂU	FILIPESȚI	FIDOLO COM S.R.L.	89	814/132	ARABIL	EXTRAVILAN	65706	65706	4800		623	1.102,71
979	BACĂU	FILIPESȚI	PAVEL GHEORGHE	89	814/133	ARABIL	EXTRAVILAN	65707	65707	4700		605	1.070,85
980	BACĂU	FILIPESȚI	MALINESCU GHEORGHE	89	814/143	ARABIL	EXTRAVILAN	65708	65708	7100		920	1.628,40
981	BACĂU	FILIPESȚI	MALINESCU ZINCA	89	814/144	ARABIL	EXTRAVILAN	65709	65709	7100		950	1.681,50
982	BACĂU	FILIPESȚI	ZANESCU MARIA	89	814/1365	ARABIL	EXTRAVILAN	65710	65710	7100		1040	1.840,80
983	BACĂU	FILIPESȚI	CRACIUN VASILE	89	814/146	ARABIL	EXTRAVILAN	65711	65711	7100		1043	1.846,11

984	BACĂU	FILIPESȚI	CURPANU PROHIRA	89	814/38	ARABIL	EXTRAVILAN	65712	65712	4400		638	1.129,26
985	BACĂU	FILIPESȚI	MUNTEANU CONSTANTIN	89	814/134	ARABIL	EXTRAVILAN	65713	65713	5100		739	1.308,03
986	BACĂU	FILIPESȚI	ENEA ELENA ALEXANDRA	89	814/149	ARABIL	EXTRAVILAN	65714	65714	4800		663	1.173,51
987	BACĂU	FILIPESȚI	HONGU MARIA	89	814/149	ARABIL	EXTRAVILAN	65715	65715	5000		654	1.157,58
988	BACĂU	FILIPESȚI	URICARU DUMITRU	89	814/151	ARABIL	EXTRAVILAN	65716	65716	8400		998	1.766,46
989	BACĂU	FILIPESȚI	VATAVU GHEORGHE	89	814/152	ARABIL	EXTRAVILAN	65717	65717	3400		382	676,14
990	BACĂU	FILIPESȚI	BLANARU IOAN	89	814/144	ARABIL	EXTRAVILAN	65718	65718	8500		948	1.677,96
991	BACĂU	FILIPESȚI	GAVRIL ALEXANDRINA	89	814/154	ARABIL	EXTRAVILAN	65719	65719	9500		1052	1.862,04
992	BACĂU	FILIPESȚI	LEONTE COSTICA	89	814/155	ARABIL	EXTRAVILAN	65720	65720	9500		1053	1.863,81
993	BACĂU	FILIPESȚI	HONGU DUMITRU	89	814/156	ARABIL	EXTRAVILAN	65721	65721	12000		1325	2.345,25
994	BACĂU	FILIPESȚI	PAVEL DUMITRU	89	814/157	ARABIL	EXTRAVILAN	65722	65722	9500		1041	1.842,57
995	BACĂU	FILIPESȚI	FRIGURA MIHAI	89	814/158	ARABIL	EXTRAVILAN	65723	65723	3400		371	656,67
996	BACĂU	FILIPESȚI	MUSCALU GHEORGHE CLAUDIU, MUSCALU LENUTA PETRONELA	89	814/160/1	ARABIL	EXTRAVILAN	65724	65724	5300		577	1.021,29
997	BACĂU	FILIPESȚI	PODARU GHEORGHE	89	814/161/1	ARABIL	EXTRAVILAN	65725	65725	4300		467	826,59
998	BACĂU	FILIPESȚI	TARCA NECULAI	89	814/162/2	ARABIL	EXTRAVILAN	65726	65726	9500		1029	1.821,33
999	BACĂU	FILIPESȚI	ASAFTEI MIHAI	89	814/153	ARABIL	EXTRAVILAN	65727	65727	4100		442	782,34
1000	BACĂU	FILIPESȚI	NEACSU GHEORGHE, CANACHE ILEANA	89	814/164	ARABIL	EXTRAVILAN	65728	65728	9500		1021	1.807,17
1001	BACĂU	FILIPESȚI	SUFARU ELENA	89	814/165	ARABIL	EXTRAVILAN	65729	65729	3500		375	663,75
1002	BACĂU	FILIPESȚI	TUDOR ELENA	89	814/156	ARABIL	EXTRAVILAN	65730	65730	6300		673	1.191,21
1003	BACĂU	FILIPESȚI	MIHALCEA GHEORGHE	89	814/54	ARABIL	EXTRAVILAN	65731	65731	8738		925	1.637,25
1004	BACĂU	FILIPESȚI	MIHALCEA VASILE	89	814/167	ARABIL	EXTRAVILAN	65732	65732	6900		724	1.281,48
1005	BACĂU	FILIPESȚI	COMUNA FILIPESȚI - DOMENIUL PRIVAT LEONTE IOANA, PADURARU GHEORGHE, PADURARU CONSTANTIN, APETRI MARIA, UDICI LUCRETIA, IVANCIUTA PROFIRA	89	814	ARABIL	EXTRAVILAN	65733	65733	8500		884	1.564,68
1006	BACĂU	FILIPESȚI		89	814/160	ARABIL	EXTRAVILAN	65734	65734	5000		519	918,63
1007	BACĂU	FILIPESȚI	STANESCU MARIA	89	814/50	ARABIL	EXTRAVILAN	65735	65735	18000		1877	3.322,29
1008	BACĂU	FILIPESȚI	FIGURA PROFIRA	89	814/161	ARABIL	EXTRAVILAN	65736	65736	9400		983	1.739,91
1009	BACĂU	FILIPESȚI	IONEL MARIOARA	89	814/162	ARABIL	EXTRAVILAN	65737	65737	4300		450	796,50
1010	BACĂU	FILIPESȚI	IONEL MARIOARA, TAPALAGA NECULAI	89	814/163	ARABIL	EXTRAVILAN	65738	65738	5000		522	923,94
1011	BACĂU	FILIPESȚI	ASAFTEI VASILE	89	814/163/1	ARABIL	EXTRAVILAN	65739	65739	8500		884	1.564,68
1012	BACĂU	FILIPESȚI	PRISECARU NECULAI	89	814/170/1	ARABIL	EXTRAVILAN	65740	65740	5400		560	991,20
1013	BACĂU	FILIPESȚI	PADURARU MARIA	89	814/66	ARABIL	EXTRAVILAN	65741	65741	4700		486	860,22
1014	BACĂU	FILIPESȚI	GROSU MARIA	89	814/171/1	ARABIL	EXTRAVILAN	65742	65742	18300		1895	3.354,15
1015	BACĂU	FILIPESȚI	ANGHEL LINA, ANGHEL VIRGINIA, GOSMAN ALECU, ANGHEL MARIA, ANGHEL GHEORGHE, ANGHEL NECULAI, ANGHEL ION	89	814/172/1	ARABIL	EXTRAVILAN	65743	65743	3600		374	661,98
1016	BACĂU	FILIPESȚI	STANCIU GHEORGHE	89	814/173	ARABIL	EXTRAVILAN	65744	65744	5800		603	1.067,31
1017	BACĂU	FILIPESȚI	NEAGU NECULAI	89	814/170	ARABIL	EXTRAVILAN	65745	65745	3400		354	626,58
1018	BACĂU	FILIPESȚI	MUNTEANU GHEORGHE	89	814/171	ARABIL	EXTRAVILAN	65746	65746	3900		406	718,62
1019	BACĂU	FILIPESȚI	NEAGU MARIA	89	814/172	ARABIL	EXTRAVILAN	65747	65747	8500		885	1.566,45
1020	BACĂU	FILIPESȚI	ARADEI VERGINA	89	814/172	ARABIL	EXTRAVILAN	65748	65748	8700		943	1.669,11
1021	BACĂU	FILIPESȚI	COJOCARU FLORIN	89	814/175	ARABIL	EXTRAVILAN	65749	65749	3602		377	667,29
1022	BACĂU	FILIPESȚI	FIDOLO COM SRL	89	814/175	ARABIL	EXTRAVILAN	65750	65750	4300		450	796,50
1023	BACĂU	FILIPESȚI	MIHALCEA ELEONORA	89	814/175	ARABIL	EXTRAVILAN	65751	65751	4300		454	803,58
1024	BACĂU	FILIPESȚI	ASTAFEI ILINCA	89	814/177/1	ARABIL	EXTRAVILAN	65752	65752	4100		456	807,12
1025	BACĂU	FILIPESȚI	IONITA DOINA	89	814/178/1	ARABIL	EXTRAVILAN	65753	65753	4800		539	954,03
1026	BACĂU	FILIPESȚI	PADURARU MIARIA	89	814/177	ARABIL	EXTRAVILAN	65754	65754	4800		525	929,25
1027	BACĂU	FILIPESȚI	CHIRVU VASILE	89	814/178	ARABIL	EXTRAVILAN	65755	65755	15100		1683	2.978,91
1028	BACĂU	FILIPESȚI	PADURESCU MIHAI	89	814/181	ARABIL	EXTRAVILAN	65756	65756	5000		569	1.007,13
1029	BACĂU	FILIPESȚI	PADURARU ELENA	89	814/180	ARABIL	EXTRAVILAN	65757	65757	8500		981	1.736,37
1030	BACĂU	FILIPESȚI	FIDOLO COM SRL	89	814/181	ARABIL	EXTRAVILAN	65758	65758	4800		562	994,74
1031	BACĂU	FILIPESȚI	FILIMON IULIANA ELENA, FILIMON GHEORGHE DORU	89	814/182	ARABIL	EXTRAVILAN	65759	65759	5750		561	992,97
1032	BACĂU	FILIPESȚI	GOSMAN ELENA, GOSMAN CONSTANTIN	89	814/182	ARABIL	EXTRAVILAN	65760	65760	9500		807	1.428,39
1033	BACĂU	FILIPESȚI	GOSMAN ELENA, GOSMAN CONSTANTIN	89	814/182	ARABIL	EXTRAVILAN	65761	65761	9500		1239	2.193,03
1034	BACĂU	FILIPESȚI	PROPRIETAR NEIDENTIFICAT *)	89	814	ARABIL	EXTRAVILAN			3183		393	695,61
1035	BACĂU	FILIPESȚI	NEACSU GHEORGHE	89	814/184/1	ARABIL	EXTRAVILAN	65762	65762	2700		364	644,28

1036	BACĂU	FILIPÊȘTI	ENEA LUCRETIA, BOTEZATU MARIA, CANACHE ELEONORA	89	814/184	ARABIL	EXTRAVILAN	65763	65763	6400			937	1.658,49
1037	BACĂU	FILIPÊȘTI	MORARU IOAN	89	814/185	ARABIL	EXTRAVILAN	65764	65764	5000			691	1.223,07
1038	BACĂU	FILIPÊȘTI	PADURARU MARIA, RUSU NICOLAE, TEACA MARANDA, RUSU MIHAI	89	814/185	ARABIL	EXTRAVILAN	65765	65765	900			126	2.23,02
1039	BACĂU	FILIPÊȘTI	CANACHE GHEORGHIȚA, CANACHE GABRIELE, CANACHE SEBASTIAN, MUSCA IONELA, CANACHE MIHAELA	89	814/186	ARABIL	EXTRAVILAN	65766	65766	9500			1373	2.430,21
1040	BACĂU	FILIPÊȘTI	CANACHE MARIA	89	814/187	ARABIL	EXTRAVILAN	65767	65767	10000			1526	2.701,02
1041	BACĂU	FILIPÊȘTI	CANACHE VISAN IOAN	89	814/188	ARABIL	EXTRAVILAN	65768	65768	6900			1102	1.950,54
1042	BACĂU	FILIPÊȘTI	DIDAL NECULAI, TOFAN ECATERINA, DIDAL GHEORGHE, DIDAL PETRU	89	814/189	ARABIL	EXTRAVILAN	65769	65769	4800			812	1.437,24
1043	BACĂU	FILIPÊȘTI	URSULEASCA LENUȚA	89	814/190	ARABIL	EXTRAVILAN	65770	65770	5000			882	1.561,14
1044	BACĂU	FILIPÊȘTI	NEACȘU DUMITRU	89	814/191	ARABIL	EXTRAVILAN	65771	65771	6800			1254	2.219,58
1045	BACĂU	FILIPÊȘTI	TERINTE ALECU	89	814/192	ARABIL	EXTRAVILAN	65772	65772	7100			1359	2.405,43
1046	BACĂU	FILIPÊȘTI	ARDELEANU NECULAI	89	814/193	ARABIL	EXTRAVILAN	65773	65773	4800			943	1.669,11
1047	BACĂU	FILIPÊȘTI	FILIMON IULIANA ELENA, FILIMON GHEORGHE DORU	89	814/193	ARABIL	EXTRAVILAN	65774	65774	6200			1254	2.219,58
1048	BACĂU	FILIPÊȘTI	FILDO COM S.R.L.	89	814/195	ARABIL	EXTRAVILAN	65775	65775	5300			1174	2.077,98
1049	BACĂU	FILIPÊȘTI	ZANESCU VASILE	89	814/196	ARABIL	EXTRAVILAN	65776	65776	9500			2684	4.730,68
1050	BACĂU	FILIPÊȘTI	IONEL IOAN, IONEL MARIA	89	814/196	ARABIL	EXTRAVILAN	65777	65777	3800			867	1.534,59
1051	BACĂU	FILIPÊȘTI	RUSU MIHAI	89	814/19	ARABIL	EXTRAVILAN	65778	65778	5400			1175	2.079,75
1052	BACĂU	FILIPÊȘTI	TEACA MARANDA	89	814/199	ARABIL	EXTRAVILAN	65779	65779	3800			797	1.410,69
1053	BACĂU	FILIPÊȘTI	RUSU NECULAI	89	814/201	ARABIL	EXTRAVILAN	65780	65780	3600			774	1.369,98
1054	BACĂU	FILIPÊȘTI	TUDOR PROFIRA	89	814/202	ARABIL	EXTRAVILAN	65781	65781	5000			1043	1.846,11
1055	BACĂU	FILIPÊȘTI	CANACHE NECULAI	89	814/203	ARABIL	EXTRAVILAN	65782	65782	3800			591	1.046,07
1056	BACĂU	FILIPÊȘTI	CANACHE GHEORGHE	89	814/204	ARABIL	EXTRAVILAN	65783	65783	7200			523	925,71
1057	BACĂU	FILIPÊȘTI	CANACHE GHEORGHIȚA, CANACHE GABRIELE, CANACHE SEBASTIAN, MUSCA IONELA, CANACHE MIHAELA	89	814/205	ARABIL	EXTRAVILAN	65784	65784	3400			237	419,49
1058	BACĂU	FILIPÊȘTI	BARBOI GHEORGHE, BARBOI ELEONORA	89	814/206	ARABIL	EXTRAVILAN	65785	65785	9000			810	1.433,70
1059	BACĂU	FILIPÊȘTI	RAICHERT VIORICA, BAICU ANGELICA, COROIAN SILVIA	56	490/9	ARABIL	EXTRAVILAN	65662	65662	37410			20532	36.341,64
1060	BACĂU	FILIPÊȘTI	TANASA CORINA-MAUELA, TANASA VASILE	58	500/54	ARABIL	EXTRAVILAN	65619	65619	13700			266	470,82
1061	BACĂU	FILIPÊȘTI	BARBOI GHEORGHE	58	500/55	ARABIL	EXTRAVILAN	65620	65620	3600			3600	6.372,00
1062	BACĂU	FILIPÊȘTI	BARBOI IOAN	58	500/56	ARABIL	EXTRAVILAN	65621	65621	3500			3500	6.195,00
1063	BACĂU	FILIPÊȘTI	BARBOI ALECU	58	500/57	ARABIL	EXTRAVILAN	65622	65622	7200			7200	12.744,00
1064	BACĂU	FILIPÊȘTI	NICA ELENA	58	500/58	ARABIL	EXTRAVILAN	65623	65623	7200			7200	12.744,00
1065	BACĂU	FILIPÊȘTI	TERINTE PROFIRA, TERINTE ALECU, TERINTE MARIA	58	500/59	ARABIL	EXTRAVILAN	65624	65624	6400			6400	11.328,00
1066	BACĂU	FILIPÊȘTI	CANACHE MARIA	58	500/60	ARABIL	EXTRAVILAN	65625	65625	5100			1161	2.054,97
1067	BACĂU	FILIPÊȘTI	TAPALAGA ALECU, PETRISOR ION, BARBOI ALECU, TANASE ELENA, PETRISOR GHE., TAPALAGA NECULAI, CIUBOTA VASILE, ACATRINEI MARIA, GAVRIL CATINCA	58	500/34	ARABIL	EXTRAVILAN	65596	65596	3800			408	722,16
1068	BACĂU	FILIPÊȘTI	PISLARU MARIA, CANDET MARITĂ, AMARGHIOALEI GHEORGHE	58	500/33	ARABIL	EXTRAVILAN	65595	65595	2400			211	373,47
1069	BACĂU	FILIPÊȘTI	TANASE ELENA	58	500/32	ARABIL	EXTRAVILAN	65594	65594	2400			211	373,47
1070	BACĂU	FILIPÊȘTI	FIDOLO COM S.R.L.	58	500/31	ARABIL	EXTRAVILAN	65593	65593	5300			467	826,59
1071	BACĂU	FILIPÊȘTI	COMUNA FILIPÊȘTI - DOMENIUL PRIVAT	58	500	ARABIL	EXTRAVILAN	65592	65592	2500			220	389,40
1072	BACĂU	FILIPÊȘTI	GALANTU GHEORGHE, IAMANDI ION	58	500/29	ARABIL	EXTRAVILAN	65591	65591	1800			159	281,43
1073	BACĂU	FILIPÊȘTI	COMUNA FILIPÊȘTI - DOMENIUL PRIVAT	58	500	ARABIL	EXTRAVILAN	65590	65590	3400			301	532,77
1074	BACĂU	FILIPÊȘTI	GOSMAN IOAN	58	500/27	ARABIL	EXTRAVILAN	65589	65589	1400			124	219,48
1075	BACĂU	FILIPÊȘTI	CHIRVU NECULAI	58	500/26	ARABIL	EXTRAVILAN	65588	65588	3400			301	532,77
1076	BACĂU	FILIPÊȘTI	TERINTE ALECU	58	500/25	ARABIL	EXTRAVILAN	65587	65587	2800			247	437,19
1077	BACĂU	FILIPÊȘTI	CANACHE ELENA	58	500/24	ARABIL	EXTRAVILAN	65586	65586	2200			194	343,38
1078	BACĂU	FILIPÊȘTI	NEACȘU GHEORGHE	58	500/23	ARABIL	EXTRAVILAN	65585	65585	3400			300	531,00

1079	BACĂU	FILIPÊȘTI	IACOB MARIANA, ALEXANDRESCU CATINCA, IACOB VIORICA, LUCĂ ELENA, IACOB ELENA	58	500/22	ARABIL	EXTRAVILAN	65584	3400		300	531.00
1080	BACĂU	FILIPÊȘTI	GOSMAN ALECU IACOB ELENA	58	500/21	ARABIL	EXTRAVILAN	65583	1700		150	265.50
1081	BACĂU	FILIPÊȘTI	IACOB GHEORGHE, IACOB NECULAI, IACOB VASILE, GOSMAN ELENA, CANACHE MARIA, IACOB IOAN	58	500/20	ARABIL	EXTRAVILAN	65582	3800		335	592.95
1082	BACĂU	FILIPÊȘTI	TUDOR ALECU	58	500/19	ARABIL	EXTRAVILAN	65581	1700		150	265.50
1083	BACĂU	FILIPÊȘTI	ROSU GHEORGHE, ROSU MARICELS, ROSU DANIELA	58	500/18	ARABIL	EXTRAVILAN	65580	4800		2327	4.118,79
1084	BACĂU	FILIPÊȘTI	GOSMAN GHEORGHE	58	500/17	ARABIL	EXTRAVILAN	65579	3400		3400	6.018,00
1085	BACĂU	FILIPÊȘTI	FINDER MARIAE	58	500/16	ARABIL	EXTRAVILAN	65578	4800		4800	8.496,00
1086	BACĂU	FILIPÊȘTI	GIUBOTA VASILE	58	500/15	ARABIL	EXTRAVILAN	65577	2400		2400	4.248,00
1087	BACĂU	FILIPÊȘTI	S.C. FIDOLO COM S.R.L.	58	500/14	ARABIL	EXTRAVILAN	65576	2061		2061	3.647,97
1088	BACĂU	FILIPÊȘTI	CANACHE ȘTEFAN	58	500/13	ARABIL	EXTRAVILAN	65575	3400		3400	6.018,00
1089	BACĂU	FILIPÊȘTI	GROSU ELENA	58	500/12	ARABIL	EXTRAVILAN	65574	1700		1700	3.009,00
1090	BACĂU	FILIPÊȘTI	GROSU GHEORGHE	58	500/11	ARABIL	EXTRAVILAN	65573	3000		3000	5.310,00
1091	BACĂU	FILIPÊȘTI	FILIMON COSMIN-CONSTANTIN	58	500/10	ARABIL	EXTRAVILAN	65572	3400		3400	6.018,00
1092	BACĂU	FILIPÊȘTI	CANACHE ALECU, CANACHE VASILE, CANACHE GHEORGHE, CANACHE NECULAI, HRISCU ELENA	58	500/9	ARABIL	EXTRAVILAN	65571	4800		4800	8.496,00
1093	BACĂU	FILIPÊȘTI	RADU VASILE	58	500/8	ARABIL	EXTRAVILAN	65570	4000		3488	6.173,76
1094	BACĂU	FILIPÊȘTI	AMARGHIOALEI ION	58	500/7	ARABIL	EXTRAVILAN	65569	4000		3936	6.966,72
1095	BACĂU	FILIPÊȘTI	VLAD NECULAI, CANACHE ELENA, VLAD ION, VLAD CATINCA, POPA MARIA, VLAD DUMITRU	58	500/6	ARABIL	EXTRAVILAN	65568	8500		5777	10.225,29
1096	BACĂU	FILIPÊȘTI	VIERU MARIA	58	500/5	ARABIL	EXTRAVILAN	65567	5000		2931	5.187,87
1097	BACĂU	FILIPÊȘTI	TEACA MARANDA	58	500/4	ARABIL	EXTRAVILAN	65566	2900		1576	2.789,52
1098	BACĂU	FILIPÊȘTI	PADURARU MARIA, RUSU NICOLAE, TEACA MARANDA, RUSU MIHAI	58	500/3	ARABIL	EXTRAVILAN	65565	3800		1929	3.414,33
1099	BACĂU	FILIPÊȘTI	FILIMON GHEORGHE DORU, FILIMON IULIANA ELENA	58	500/2	ARABIL	EXTRAVILAN	65564	4759		2212	3.915,24
1100	BACĂU	FILIPÊȘTI	GOSMAN IOANA, SĂDICI MARITA, POPA MARIA	58	500/1	ARABIL	EXTRAVILAN	65563	4300		1805	3.194,85
1101	BACĂU	FILIPÊȘTI	PROPRIETAR NEIDENTIFICAT *)	54	478	ARABIL	EXTRAVILAN		14200		2256	3.993,12
1102	BACĂU	FILIPÊȘTI	S.C. FIDOLO COM S.R.L.	54	478/72	ARABIL	EXTRAVILAN	62559	3490		3490	6.177,30
1103	BACĂU	FILIPÊȘTI	PROPRIETAR NEIDENTIFICAT *)	54	478	ARABIL	EXTRAVILAN		13000		10923	19.333,71
1104	BACĂU	FILIPÊȘTI	AMARGHIOALEI SEBASTIAN-ȘTEFAN, AMARGHIOALEI LAURA-CATALINA	59	525/65	ARABIL	EXTRAVILAN	62559	6800		6800	12.036,00
1105	BACĂU	FILIPÊȘTI	PROPRIETAR NEIDENTIFICAT *)	54	478	ARABIL	EXTRAVILAN		52900		30627	54.209,79
1106	BACĂU	FILIPÊȘTI	MARIN CONSTANTIN	54	478/97	ARABIL	EXTRAVILAN	66599	3600		1747	3.092,19
1107	BACĂU	FILIPÊȘTI	MIHALCEA VIORICA, MIHALCEA ION, MIHALCEA GHEORGHE, HONGU MAGDALENA	59	525/86	ARABIL	EXTRAVILAN	62584	3385		1254	2.219,58
1108	BACĂU	FILIPÊȘTI	PROPRIETAR NEIDENTIFICAT *)	54	478	ARABIL	EXTRAVILAN		48700		11584	20.503,68
1109	BACĂU	FILIPÊȘTI	FILIMON COSMIN-CONSTANTIN	54	478/56	ARABIL	EXTRAVILAN	65462	5600		608	1.076,16
1110	BACĂU	FILIPÊȘTI	PROPRIETAR NEIDENTIFICAT *)	54	478	ARABIL	EXTRAVILAN		77360		5101	9.028,77
1111	BACĂU	FILIPÊȘTI	FILIMON IULIANA ELENA, FILIMON GHEORGHE DORU	54	478/43	ARABIL	EXTRAVILAN	60519	6800		209	369,93
1112	BACĂU	FILIPÊȘTI	PROPRIETAR NEIDENTIFICAT *)	54	478	ARABIL	EXTRAVILAN		28500		596	1.054,92
1113	BACĂU	FILIPÊȘTI	GOSMAN GHEORGHE, GOSMAN MARIA	54	478/40	ARABIL	EXTRAVILAN	60516	9500		134	237,18
1114	BACĂU	FILIPÊȘTI	AIRINEI ELENA	54	478/6	ARABIL	EXTRAVILAN	61720	4500		158	279,66
1115	BACĂU	FILIPÊȘTI	MIHALCEA DORU	35	285/42	FANEATA	EXTRAVILAN	60229	4625		84	115,08
1116	BACĂU	FILIPÊȘTI	ARCHIP LILIANA	35	285/42	FANEATA	EXTRAVILAN	60230	4625		87	119,19
1117	BACĂU	FILIPÊȘTI	MIHALCEA MIHAI	35	385/42	FANEATA	EXTRAVILAN	60231	9250		126	172,62
1118	BACĂU	FILIPÊȘTI	PROPRIETAR NEIDENTIFICAT *)	35	285	ARABIL	EXTRAVILAN		20800		304	538,08
1119	BACĂU	FILIPÊȘTI	IORDACHE NICOLETA PROFIRA	35	285/47	ARABIL	EXTRAVILAN	60490	10000		302	534,54
1120	BACĂU	FILIPÊȘTI	PROPRIETAR NEIDENTIFICAT *)	35	285	ARABIL	EXTRAVILAN		45300		4437	7.853,49
1121	BACĂU	FILIPÊȘTI	COJOCARU FLORIN	35	285/55	ARABIL	EXTRAVILAN	60036	1800		42	74,34
1122	BACĂU	FILIPÊȘTI	PROPRIETAR NEIDENTIFICAT *)	35	285	ARABIL	EXTRAVILAN		20000		423	748,71

1123	BACĂU	FILIPÊȘTI	HALAUCĂ CONSTANTIN, HALAUCĂ MARIA	35	285/63	ARABIL	EXTRAVILAN	61593	61593	5300		58	102.66
1124	BACĂU	FILIPÊȘTI	MIHALCEA DORU, MIHALCEA AURICA	35	285/64	FANEATĂ	EXTRAVILAN	61181	61181	2500		24	32.88
1125	BACĂU	FILIPÊȘTI	PROPRIETAR NEIDENTIFICAT *)	35	285	ARABIL	EXTRAVILAN			21700		189	334.53
1126	BACĂU	FILIPÊȘTI	PROPRIETAR NEIDENTIFICAT *)	35	285	ARABIL	INTRAVILAN			10530		383	4.381,52
1127	BACĂU	FILIPÊȘTI	BUCUR CONSTANTIN-IULIAN, BUCUR SIMONA ELENA	35	316/74/1	ARABIL	INTRAVILAN			2500		151	1.727,44
1128	BACĂU	FILIPÊȘTI	BUCUR CONSTANTIN-IULIAN, BUCUR SIMONA ELENA	35	316/74	CURȚI CONSTRUCT II	INTRAVILAN	60114	60114	2500		185	3.537,20
1129	BACĂU	FILIPÊȘTI	PROPRIETAR NEIDENTIFICAT *)	35	286	ARABIL	INTRAVILAN			190		15	171.60
1130	BACĂU	FILIPÊȘTI	PROPRIETAR NEIDENTIFICAT *)	35	286	ARABIL	INTRAVILAN	1041	1041	1960		191	2.185,04
1131	BACĂU	FILIPÊȘTI	COMUNA FILIPÊȘTI - DOMENIUL PRIVAT	58	478/18	FANEATĂ	INTRAVILAN	61291	61291	991		82	606,80
1132	BACĂU	FILIPÊȘTI	PROPRIETAR NEIDENTIFICAT *)	54	478	ARABIL	INTRAVILAN			1000		181	2.070,64
1133	BACĂU	FILIPÊȘTI	COMUNA FILIPÊȘTI - DOMENIUL PRIVAT	54	478/20	PAȘUNE	INTRAVILAN	61291	61291	1008		185	1.369,00
1134	BACĂU	FILIPÊȘTI	PROPRIETAR NEIDENTIFICAT *)	54	478	ARABIL	INTRAVILAN			1000		430	4.919,20
1135	BACĂU	FILIPÊȘTI	BREAHNA MIHAI, BREAHNA MARIANA	54	478/109	ARABIL	EXTRAVILAN	61869	61869	6711		129	228,33
1136	BACĂU	FILIPÊȘTI	BREAHNA MIHAI, BREAHNA MARIANA	54	478/108	ARABIL	EXTRAVILAN	61870	61870	8606		169	299,13
1137	BACĂU	FILIPÊȘTI	PROPRIETAR NEIDENTIFICAT *)	54	478	ARABIL	EXTRAVILAN			16000		380	672,60
1138	BACĂU	FILIPÊȘTI	TANASA GHEORGHE	54	478/104	ARABIL	EXTRAVILAN	61335	61335	6006		234	414,18
1139	BACĂU	FILIPÊȘTI	FILIMON GHEORGHE DORU, FILIMON IULIANA ELENA	54	478/104	ARABIL	EXTRAVILAN	60754	60754	10000		493	872,61
1140	BACĂU	FILIPÊȘTI	PROPRIETAR NEIDENTIFICAT *)	54	478	ARABIL	EXTRAVILAN			24000		1608	2.846,16
1141	BACĂU	FILIPÊȘTI	MARIN CONSTANTIN	54	478/97	ARABIL	EXTRAVILAN	66599	66599	3600		329	582,33
1142	BACĂU	FILIPÊȘTI	FILIMON IULIANA ELENA, FILIMON GHE. DORU	59	525/66	ARABIL	EXTRAVILAN	65639	65639	23000		10899	19.291,23
1143	BACĂU	FILIPÊȘTI	GHEORGHIU BOGDAN, GHEORGHIU SIMONA-ELENA	59	525/65	ARABIL	EXTRAVILAN	65640	65640	10000		7023	12.430,71
1144	BACĂU	FILIPÊȘTI	GHEORGHIU BOGDAN, GHEORGHIU SIMONA-ELENA	59	525/65	ARABIL	EXTRAVILAN	65641	65641	10000		9143	16.183,11
1145	BACĂU	FILIPÊȘTI	ARMASU MIHAI	59	525/65	ARABIL	EXTRAVILAN	65642	65642	20000		20000	35.400,00
1146	BACĂU	FILIPÊȘTI	SC FIDOLO COM SRL	59	525/64	ARABIL	EXTRAVILAN	65643	65643	160200		16200	28.674,00
1147	BACĂU	FILIPÊȘTI	CRETU MARIA, POPA ELENA, TUDOR GHEORGHE	59	525/63	ARABIL	EXTRAVILAN	65644	65644	48500		44569	78.887,13
1148	BACĂU	FILIPÊȘTI	FILIMON COSMIN-CONSTANTIN	59	525/62	ARABIL	EXTRAVILAN	65645	65645	45000		34753	61.512,81
1149	BACĂU	FILIPÊȘTI	BUZNEA GHEORGHE	59	525/61	ARABIL	EXTRAVILAN	65646	65646	21600		13314	23.565,78
1150	BACĂU	FILIPÊȘTI	FILIMON IULIANA ELENA, FILIMON GHE. DORU	59	525/60	ARABIL	EXTRAVILAN	60475	60475	95000		31975	56.595,75
1151	BACĂU	FILIPÊȘTI	ILIAS CRISTINA, JOHNSTON ILIANA	59	525/2	ARABIL	EXTRAVILAN	65648	65648	64300		45482	80.503,14
1152	BACĂU	FILIPÊȘTI	FILIMON IULIANA ELENA, FILIMON GHE. DORU, BANCA TRANSILVANIA, BANCA TRANSILVANIA SA CLUJ (***)	59	525/70, 506	ARABIL	EXTRAVILAN	65649	65649	321635		93765	165.964,05
1153	BACĂU	FILIPÊȘTI	FILIMON IULIANA ELENA, FILIMON GHE. DORU, BANCA TRANSILVANIA, BANCA TRANSILVANIA SA CLUJ (***)	51	43/3, 449, 451	ARABIL	EXTRAVILAN	63785	63785	107604		24752	43.811,04
1154	BACĂU	FILIPÊȘTI	JOHNSTON ILIANA, ILIAS CRISTINA	51	443/2	ARABIL	EXTRAVILAN	63784	63784	320341		22111	39.136,47
1155	BACĂU	FILIPÊȘTI	SC FIDOLO COM SRL, BANCA TRANSILVANIA SA, BANCA TRANSILVANIA SA CLUJ (***)	51	443/1	ARABIL	EXTRAVILAN	63781	63781	128722		9618	17.023,86
1156	BACĂU	FILIPÊȘTI	SC FIDOLO COM SRL, BANCA TRANSILVANIA SA, BANCA TRANSILVANIA SA CLUJ (***)	51	459	ARABIL	EXTRAVILAN	63779	63779	60213		10218	18.085,86
1157	BACĂU	FILIPÊȘTI	SC FIDOLO COM SRL, BANCA TRANSILVANIA SA, BANCA TRANSILVANIA SA CLUJ (***)	51	443	ARABIL	EXTRAVILAN	63778	63778	369760		18121	32.074,17
1158	BACĂU	FILIPÊȘTI	DUMITRU GHEORGHE	49	434/100	PAȘUNE	EXTRAVILAN	63774	63774	2194		350	479,50
1159	BACĂU	FILIPÊȘTI	DUMITRU GHEORGHE	49	429/76	PAȘUNE	EXTRAVILAN	63775	63775	1165		181	247,97
1160	BACĂU	FILIPÊȘTI	ISTOC MIHAELA, TORTASSO LUCA	49	429/75	PAȘUNE	EXTRAVILAN	63772	63772	3020		524	717,88
1161	BACĂU	FILIPÊȘTI	ISTOC MIHAELA, TORTASSO LUCA	49	434/75	PAȘUNE	EXTRAVILAN	63771	63771	8535		1186	1.624,82

1162	BACĂU	FILIPESȚI	BALAN MARIA, TULUC IOAN, ACOSTOAI E ELENA	49	429/74	PĂȘUNE	EXTRAVILAN	63769	63769	5609		949	1.300,13
1163	BACĂU	FILIPESȚI	BALAN MARIA, TULUC IOAN, ACOSTOAI E ELENA	49	434/98	PĂȘUNE	EXTRAVILAN	63768	63768	15259		2118	2.901,66
1164	BACĂU	FILIPESȚI	RADU GHEORGHE	49	429/73	PĂȘUNE	EXTRAVILAN	63766	63766	552		93	127,41
1165	BACĂU	FILIPESȚI	RADU GHEORGHE	49	434/97	PĂȘUNE	EXTRAVILAN	63765	63765	1547		216	295,92
1166	BACĂU	FILIPESȚI	TULUC GHEORGHE	49	429/72	PĂȘUNE	EXTRAVILAN	63763	63763	1417		237	324,69
1167	BACĂU	FILIPESȚI	TULUC GHEORGHE	49	434/96	PĂȘUNE	EXTRAVILAN	63762	63762	3983		557	763,09
1168	BACĂU	FILIPESȚI	BOLEA NECULAI, ZAVANTE ELENA, CANACHE PROFIRA, CANACHE IOANA	49	429/172	PĂȘUNE	EXTRAVILAN	63760	63760	1099		182	249,34
1169	BACĂU	FILIPESȚI	BOLEA NECULAI, ZAVANTE ELENA, CANACHE PROFIRA, CANACHE IOANA	49	434/33	PĂȘUNE	EXTRAVILAN	63759	63759	3102		435	595,95
1170	BACĂU	FILIPESȚI	NEACȘU NECULAI	49	429/69	PĂȘUNE	EXTRAVILAN	63758	63758	287		48	65,76
1171	BACĂU	FILIPESȚI	NEACȘU NECULAI	49	434/93	PĂȘUNE	EXTRAVILAN	63757	63757	812		114	156,18
1172	BACĂU	FILIPESȚI	BUNDUC ELENA	49	429/68	PĂȘUNE	EXTRAVILAN	63755	63755	1231		203	278,11
1173	BACĂU	FILIPESȚI	BUNDUC ELENA	49	434/192	PĂȘUNE	EXTRAVILAN	63754	63754	3493		491	672,67
1174	BACĂU	FILIPESȚI	MUNTEANU AURICA, MUNTEANU DUMITRU	49	424/91	PĂȘUNE	EXTRAVILAN	63752	63752	2450		400	548,00
1175	BACĂU	FILIPESȚI	MUNTEANU AURICA, MUNTEANU DUMITRU	49	434/91	PĂȘUNE	EXTRAVILAN	63751	63751	7002		987	1.352,19
1176	BACĂU	FILIPESȚI	CURPAN TEODOR	49	429/66	PĂȘUNE	EXTRAVILAN	63749	63749	1185		191	261,67
1177	BACĂU	FILIPESȚI	CURPAN TEODOR	49	434/90	PĂȘUNE	EXTRAVILAN	63748	63748	3401		481	658,97
1178	BACĂU	FILIPESȚI	CURPAN ȘTEFAN	49	429/65	PĂȘUNE	EXTRAVILAN	63746	63746	1108		178	243,86
1179	BACĂU	FILIPESȚI	CURPAN ȘTEFAN	49	434/65	PĂȘUNE	EXTRAVILAN	63745	63745	3192		452	619,24
1180	BACĂU	FILIPESȚI	BORSAN GHEORGHE	49	434/65	PĂȘUNE	EXTRAVILAN	63744	63744	1032		165	226,05
1181	BACĂU	FILIPESȚI	BORSAN GHEORGHE	49	434/64	PĂȘUNE	EXTRAVILAN	63743	63743	2983		423	579,51
1182	BACĂU	FILIPESȚI	CRETU MARIA, CIOBANU ANICA, BIRJOVANU JANICA, BIRJOVANU AGLAIA, BIRJOVANU DUMITRU, BIRJOVANU PETRU, TAMBA ELENA	49	429/63	PĂȘUNE	EXTRAVILAN	63741	63741	3619		571	782,27
1183	BACĂU	FILIPESȚI	BIRJOVANU PETRU	49	434/87	PĂȘUNE	EXTRAVILAN	63740	63740	10000		1427	1.954,99
1184	BACĂU	FILIPESȚI	PRICOP VICTOR	49	428/16	PĂȘUNE	EXTRAVILAN	63739	63739	1139		177	242,49
1185	BACĂU	FILIPESȚI	PRICOP VICTOR	49	434/85	PĂȘUNE	EXTRAVILAN	63738	63738	3861		554	758,98
1186	BACĂU	FILIPESȚI	COMUNA FILIPESȚI - DOMENIUL PRIVAT	49	429	ARABIL	EXTRAVILAN	63737	63737	127		20	35,40
1187	BACĂU	FILIPESȚI	COMUNA FILIPESȚI - DOMENIUL PRIVAT	49	434	ARABIL	EXTRAVILAN	63736	63736	373		54	95,58
1188	BACĂU	FILIPESȚI	CASIAN GHEORGHE	49	429/59	PĂȘUNE	EXTRAVILAN	63735	63735	1165		193	264,41
1189	BACĂU	FILIPESȚI	CASIAN GHEORGHE	49	434/83	PĂȘUNE	EXTRAVILAN	63734	63734	4635		558	764,46
1190	BACĂU	FILIPESȚI	TAMBA CONSTANTIN	49	429/58	PĂȘUNE	EXTRAVILAN	63732	63732	1242		190	260,30
1191	BACĂU	FILIPESȚI	TAMBA CONSTANTIN	49	434/82	PĂȘUNE	EXTRAVILAN	63731	63731	3652		571	782,27
1192	BACĂU	FILIPESȚI	MAHALCEA GHEORGHE	49	429/57	PĂȘUNE	EXTRAVILAN	63729	63729	1235		188	257,56
1193	BACĂU	FILIPESȚI	MAHALCEA GHEORGHE	49	434/81	PĂȘUNE	EXTRAVILAN	63728	63728	3642		697	954,89
1194	BACĂU	FILIPESȚI	LEPCA GHEORGHE, CANACHE MARIA, TUDOR ELENA, CANACHE CH GHEORGHE, FARMATU IOAN, MARIN CĂȚINCA, MIHALCEA GHEORGHE	49	429/56	PĂȘUNE	EXTRAVILAN	63726	63726	532		81	110,97
1195	BACĂU	FILIPESȚI	LEPCA GHEORGHE, CANACHE MARIA, TUDOR ELENA, CANACHE CH GHEORGHE, FARMATU IOAN, MARIN CĂȚINCA, MIHALCEA GHEORGHE	49	434/80	PĂȘUNE	EXTRAVILAN	63725	63725	1572		301	412,37
1196	BACĂU	FILIPESȚI	ANTON GHEORGHE	49	429/54	PĂȘUNE	EXTRAVILAN	63723	63723	1039		157	215,09
1197	BACĂU	FILIPESȚI	ANTON GHEORGHE	49	434/78	PĂȘUNE	EXTRAVILAN	63722	63722	3074		589	806,93
1198	BACĂU	FILIPESȚI	CHIROAGA FRASINA, DARAGIU ELENA, JALERU NECULAI, NEACȘU MARIA	49	429/53	PĂȘUNE	EXTRAVILAN	63720	63720	1086		163	223,31
1199	BACĂU	FILIPESȚI	CHIROAGA FRASINA, DARAGIU ELENA, JALERU NECULAI, NEACȘU MARIA	49	434/77	PĂȘUNE	EXTRAVILAN	63719	63719	3219		617	845,29
1200	BACĂU	FILIPESȚI	POPA FLOAREA	49	434/76	ARABIL	EXTRAVILAN	63717	63717	605		90	159,30
1201	BACĂU	FILIPESȚI	POPA FLOAREA	49	434/76	ARABIL	EXTRAVILAN	63716	63716	1795		344	608,88

1202	BACĂU	FILIPESȚI	IFTIMIE GHEORGHE, IFTIMIE CONSTANTIN, NECHITA AGLAIA, AMBRUS MARIA, PRISECARU ELENA	49	429/51	PAȘUNE	EXTRAVILAN	63714	63714	1180			175	239,75
1203	BACĂU	FILIPESȚI	IFTIMIE GHEORGHE, IFTIMIE CONSTANTIN, NECHITA AGLAIA, AMBRUS MARIA, PRISECARU ELENA	49	434/74	PAȘUNE	EXTRAVILAN	63713	63713	3509			674	923,38
1204	BACĂU	FILIPESȚI	ROSU DANIELA, ROSU MARICELA, ROSU GHEORGHE	49	429/50	PAȘUNE	EXTRAVILAN	63711	63711	1371			202	276,74
1205	BACĂU	FILIPESȚI	ROSU DANIELA, ROSU MARICELA, ROSU GHEORGHE	49	434/74	PAȘUNE	EXTRAVILAN	63710	63710	4085			785	1.075,45
1206	BACĂU	FILIPESȚI	TOMEGEA VASILE	49	429/52	PAȘUNE	EXTRAVILAN	63708	63708	864			126	172,62
1207	BACĂU	FILIPESȚI	TOMEGEA VASILE	49	434/72	PAȘUNE	EXTRAVILAN	63707	63707	2582			497	680,89
1208	BACĂU	FILIPESȚI	FILIMON IULIANA ELENA, FILIMON GHE. DORU	49	434/72/1	ARABIL	EXTRAVILAN	63705	63705	1775			257	454,89
1209	BACĂU	FILIPESȚI	FILIMON IULIANA ELENA, FILIMON GHE. DORU	49	429/52/2	ARABIL	EXTRAVILAN	63707	63707	5318			1024	1.812,48
1210	BACĂU	FILIPESȚI	CANDET ILEANA	49	429/52/3	PAȘUNE	EXTRAVILAN	63702	63702	1448			208	284,96
1211	BACĂU	FILIPESȚI	CANDET ILEANA	49	429/52/3	PAȘUNE	EXTRAVILAN	63701	63701	4352			839	1.149,43
1212	BACĂU	FILIPESȚI	GOSMAN GHEORGHE	49	429/53	PAȘUNE	EXTRAVILAN	63699	63699	1246			177	242,49
1213	BACĂU	FILIPESȚI	GOSMAN GHEORGHE	49	434/71	PAȘUNE	EXTRAVILAN	63698	63698	3754			725	993,25
1214	BACĂU	FILIPESȚI	COJAN RODICA, GOSMAN VASILE, DINU LUCICA, SOROAGA ELENA, SOROAGA MARIA	49	429/54	PAȘUNE	EXTRAVILAN	63696	63696	1097			155	212,35
1215	BACĂU	FILIPESȚI	COJAN RODICA, GOSMAN VASILE, DINU LUCICA, SOROAGA ELENA, SOROAGA MARIA	49	434/70	ARABIL	EXTRAVILAN	63695	63695	3309			639	1.131,03
1216	BACĂU	FILIPESȚI	COMUNA FILIPEȘTI - DOMENIUL PRIVAT	49	429	ARABIL	EXTRAVILAN	63693	63693	2381			340	601,80
1217	BACĂU	FILIPESȚI	COMUNA FILIPEȘTI - DOMENIUL PRIVAT	49	434	ARABIL	EXTRAVILAN	63692	63692	7200			1391	2.462,07
1218	BACĂU	FILIPESȚI	ALBU VERGINA	49	429/55	PAȘUNE	EXTRAVILAN	63690	63690	1333			211	289,07
1219	BACĂU	FILIPESȚI	ALBU VERGINA	49	434/70/3	PAȘUNE	EXTRAVILAN	63689	63689	4034			780	1.068,60
1220	BACĂU	FILIPESȚI	OPREA (DUMINICA) MARIA, OPREA MELENTINA, OPREA TOADER	49	429/55/1	PAȘUNE	EXTRAVILAN	63687	63687	1336			184	252,08
1221	BACĂU	FILIPESȚI	OPREA (DUMINICA) MARIA, OPREA MELENTINA, OPREA TOADER	49	434/70/3/1	ARABIL	EXTRAVILAN	63686	63686	4033			782	1.384,14
1222	BACĂU	FILIPESȚI	COMUNA FILIPEȘTI - DOMENIUL PRIVAT	49	429	ARABIL	EXTRAVILAN	63684	63684	1123			154	272,58
1223	BACĂU	FILIPESȚI	COMUNA FILIPEȘTI - DOMENIUL PRIVAT	49	434	ARABIL	EXTRAVILAN	63683	63683	3384			657	1.162,89
1224	BACĂU	FILIPESȚI	VLAD NECULAI	49	429/49	PAȘUNE	EXTRAVILAN	63681	63681	574			78	106,86
1225	BACĂU	FILIPESȚI	VLAD NECULAI	49	434/70/4	PAȘUNE	EXTRAVILAN	63680	63680	1728			259	354,83
1226	BACĂU	FILIPESȚI	COMUNA FILIPEȘTI - DOMENIUL PRIVAT	49	429	ARABIL	EXTRAVILAN	63678	63678	3557			483	854,91
1227	BACĂU	FILIPESȚI	COMUNA FILIPEȘTI - DOMENIUL PRIVAT	49	434	ARABIL	EXTRAVILAN	63677	63677	10739			1612	2.853,24
1228	BACĂU	FILIPESȚI	MORTUN MARIA	49	429/70/1	ARABIL	EXTRAVILAN	63675	63675	2364			319	564,63
1229	BACĂU	FILIPESȚI	MORTUN MARIA	49	429/70/1	ARABIL	EXTRAVILAN	63674	63674	7235			1082	1.915,14
1230	BACĂU	FILIPESȚI	BORSAN LINCA	49	429/48	ARABIL	EXTRAVILAN	63672	63672	985			133	235,41
1231	BACĂU	FILIPESȚI	BORSAN LINCA	49	434/70/1	ARABIL	EXTRAVILAN	63671	63671	3046			456	807,12
1232	BACĂU	FILIPESȚI	COMUNA FILIPEȘTI - DOMENIUL PRIVAT	49	429	ARABIL	EXTRAVILAN	63669	63669	5911			966	1.709,82
1233	BACĂU	FILIPESȚI	COMUNA FILIPEȘTI - DOMENIUL PRIVAT	49	434	ARABIL	EXTRAVILAN	63668	63668	39067			3962	7.012,74
1234	BACĂU	FILIPESȚI	BIRIOVANU NECULAI	49	429/38	PAȘUNE	EXTRAVILAN	63666	63666	1555			203	278,11
1235	BACĂU	FILIPESȚI	BIRIOVANU NECULAI	49	434/63	PAȘUNE	EXTRAVILAN	63665	63665	4973			759	1.039,83
1236	BACĂU	FILIPESȚI	CRAINET GHEORGHE, CAINET DIDINA	49	424/37	PAȘUNE	EXTRAVILAN	63663	63663	5403			701	960,37
1237	BACĂU	FILIPESȚI	CRAINET GHEORGHE, CAINET DIDINA	49	434/62	PAȘUNE	EXTRAVILAN	63662	63662	17441			2740	3.753,80
1238	BACĂU	FILIPESȚI	CRAINET GHEORGHE	49	429/37/1	PAȘUNE	EXTRAVILAN	63660	63660	925			121	165,77
1239	BACĂU	FILIPESȚI	CRAINET GHEORGHE	49	429/62/1	PAȘUNE	EXTRAVILAN	63659	63659	3005			496	679,52
1240	BACĂU	FILIPESȚI	GANU TASIA	49	429/36/1	PAȘUNE	EXTRAVILAN	63658	63658	1000			128	175,36
1241	BACĂU	FILIPESȚI	CALIN VASILE	49	434/61/1	ARABIL	EXTRAVILAN	63657	63657	1500			251	444,27
1242	BACĂU	FILIPESȚI	U.A.T. FILIPEȘTI - DOMENIUL PRIVAT	49	429	ARABIL	EXTRAVILAN	63655	63655	2707			299	529,23
1243	BACĂU	FILIPESȚI	U.A.T. FILIPEȘTI - DOMENIUL PRIVAT	49	429	ARABIL	EXTRAVILAN	63654	63654	6737			1540	2.725,80

1244	BACĂU	FILIPESȚI	BORCEA PROFIRA	49	429/36	PAȘUNE	EXTRAVILAN	63652	63652	1825	190	260,30
1245	BACĂU	FILIPESȚI	BORCEA PROFIRA	49	429/36	PAȘUNE	EXTRAVILAN	63651	63651	2975	1015	1.390,55
1246	BACĂU	FILIPESȚI	GRIGORAS CONSTANTIN	49	429/35	PAȘUNE	EXTRAVILAN	63648	63648	1076	100	137,00
1247	BACĂU	FILIPESȚI	GRIGORAS CONSTANTIN	49	429/35	PAȘUNE	EXTRAVILAN	63647	63647	3529	602	824,74
1248	BACĂU	FILIPESȚI	GRIGORAS ELENA, GRIGORAS ION, GRIGORAS DUMITRU	49	434/35/1	ARABIL	EXTRAVILAN	63645	63645	1119	98	173,46
1249	BACĂU	FILIPESȚI	GRIGORAS ELENA, GRIGORAS ION, GRIGORAS DUMITRU	49	434/35/1	ARABIL	EXTRAVILAN	63644	63644	3676	630	1.115,10
1250	BACĂU	FILIPESȚI	COMUNA FILIPESȚI - DOMENIUL PRIVAT	49	429	ARABIL	EXTRAVILAN	63642	63642	2453	191	338,07
1251	BACĂU	FILIPESȚI	COMUNA FILIPESȚI - DOMENIUL PRIVAT	49	434	ARABIL	EXTRAVILAN	63641	63641	4945	1184	2.095,68
1252	BACĂU	FILIPESȚI	DADAL PETRU	49	429/31	PAȘUNE	EXTRAVILAN	63639	63639	2878	460	630,20
1253	BACĂU	FILIPESȚI	CANACHE MARIA, CANACHE CONSTANTIN, CANACHE ELENA, CANACHE PROFIRA	49	428/41	PAȘUNE	EXTRAVILAN	63637	63637	5180	826	1.131,62
1254	BACĂU	FILIPESȚI	CHIRVU NECULAI	49	429/29	PAȘUNE	EXTRAVILAN	63635	63635	1918	306	419,22
1255	BACĂU	FILIPESȚI	COMUNA FILIPESȚI - DOMENIUL PRIVAT	49	434	ARABIL	EXTRAVILAN	63633	63633	2206	386	683,22
1256	BACĂU	FILIPESȚI	CANACHE AGLAIA	49	429/27	PAȘUNE	EXTRAVILAN	63631	63631	6232	1201	1.645,37
1257	BACĂU	FILIPESȚI	DUMINICA GHEORGHE	49	429/26	PAȘUNE	EXTRAVILAN	63629	63629	959	174	238,38
1258	BACĂU	FILIPESȚI	DUMINICA IOAN	49	429/25	PAȘUNE	EXTRAVILAN	63627	63627	2396	435	595,95
1259	BACĂU	FILIPESȚI	MURARU DUMITRU	49	429/23	ARABIL	EXTRAVILAN	63625	63625	2395	434	768,18
1260	BACĂU	FILIPESȚI	OPREA TOADER	49	429/23	PAȘUNE	EXTRAVILAN	63623	63623	7113	1288	1.764,56
1261	BACĂU	FILIPESȚI	JALERU TASIA, JALERU GHEORGHE, JALERU DUMITRU, JALERU IOAN	49	429/22	PAȘUNE	EXTRAVILAN	63621	63621	4407	798	1.093,26
1262	BACĂU	FILIPESȚI	GAVRIL MARIA	49	429/21	PAȘUNE	EXTRAVILAN	63619	63619	1533	278	380,86
1263	BACĂU	FILIPESȚI	CANACHE CATINCA, CANACHE FRASINA	49	429/20	PAȘUNE	EXTRAVILAN	63617	63617	5459	989	1.354,93
1264	BACĂU	FILIPESȚI	COMUNA FILIPESȚI - DOMENIUL PRIVAT	49	434	ARABIL	EXTRAVILAN	63615	63615	4213	764	1.352,28
1265	BACĂU	FILIPESȚI	CANACHE MARIA	49	429/17	ARABIL	EXTRAVILAN	63613	63613	6224	1128	1.996,56
1266	BACĂU	FILIPESȚI	COMUNA FILIPESȚI - DOMENIUL PRIVAT	49	434	ARABIL	EXTRAVILAN	63611	63611	5361	972	1.720,44
1267	BACĂU	FILIPESȚI	CANACHE MARIA, GOSMAN ELENA, CANACHE ALECU, MARIN LUCRETIA, CANACHE ZAMFIRA	49	429/15	PAȘUNE	EXTRAVILAN	63609	63609	5073	920	1.260,40
1268	BACĂU	FILIPESȚI	COMUNA FILIPESȚI - DOMENIUL PRIVAT	49	434	ARABIL	EXTRAVILAN	63607	63607	3349	312	552,24
1269	BACĂU	FILIPESȚI	CANACHE CH MARIA	49	429/13	ARABIL	EXTRAVILAN	63605	63605	1148	208	368,16
1270	BACĂU	FILIPESȚI	COMUNA FILIPESȚI - DOMENIUL PRIVAT	49	434	ARABIL	EXTRAVILAN	63603	63603	3349	607	1.074,39
1271	BACĂU	FILIPESȚI	NEACSU DUMITRU	49	434/36	ARABIL	EXTRAVILAN	63601	63601	2700	486	860,22
1272	BACĂU	FILIPESȚI	ARDELEANU NECULAI	49	429/10	PAȘUNE	EXTRAVILAN	63599	63599	4113	747	1.023,39
1273	BACĂU	FILIPESȚI	CANACHE GHEORGHITA, CANACHE GABRIELA, CANACHE SEBASTIAN, MUSCA IULIAN, CANACHE MIHAELA	49	429/9	PAȘUNE	EXTRAVILAN	63597	63597	1700	309	423,33
1274	BACĂU	FILIPESȚI	GOSMAN ROMICA-NICOLAE	49	429/8	PAȘUNE	EXTRAVILAN	63595	63595	4112	747	1.023,39
1275	BACĂU	FILIPESȚI	CANACHE D.GHEORGHE	49	429/7	PAȘUNE	EXTRAVILAN	63593	63593	1339	243	332,91
1276	BACĂU	FILIPESȚI	ZAVANTE DUMITRU	49	429/6	PAȘUNE	EXTRAVILAN	63591	63591	860	156	213,72
1277	BACĂU	FILIPESȚI	SC FIDOLO COM S.R.L.	49	429/5	PAȘUNE	EXTRAVILAN	63589	63589	4015	730	1.000,10
1278	BACĂU	FILIPESȚI	PANTIRU GHEORGHE	49	429/4	PAȘUNE	EXTRAVILAN	63587	63587	2837	516	706,92
1279	BACĂU	FILIPESȚI	PANTIRU IOAN	49	429/3	PAȘUNE	EXTRAVILAN	63586	63586	700	127	173,99
1280	BACĂU	FILIPESȚI	PLOPEANU MARIA	49	434/27	ARABIL	EXTRAVILAN	63584	63584	10992	2163	3.828,51
1281	BACĂU	FILIPESȚI	CHIRIAC ADELA, CHIRVU ZAMFIRA, PLOPEANU ELENA, PLOPEANU GROGORAS ELENA, BUTA MARIA, PLOPEANU ALECU	49	429/1	PAȘUNE	EXTRAVILAN	63583	63583	5200	1092	1.496,04
1282	BACĂU	FILIPESȚI	FILIMON COSMIN-CONSTANTIN	49	434/50	PAȘUNE	EXTRAVILAN	63582	63582	5600	1409	1.930,33
1283	BACĂU	FILIPESȚI	BRAIESCU ANICA	49	434/20/1	ARABIL	EXTRAVILAN	63580	63580	3500	571	1.010,67
1284	BACĂU	FILIPESȚI	BRAIESCU ANICA	49	434/21	ARABIL	EXTRAVILAN	63579	63579	1200	208	368,16
1285	BACĂU	FILIPESȚI	ROSU VASILE, ROSU IOAN	49	434/22	ARABIL	EXTRAVILAN	63557	63557	5000	867	1.534,59
1286	BACĂU	FILIPESȚI	FILIMON COSMIN-CONSTANTIN	49	434/22	ARABIL	EXTRAVILAN	63556	63556	4500	779	1.378,83
1287	BACĂU	FILIPESȚI	SMAU CONSTANTIN	49	434/23	ARABIL	EXTRAVILAN	63577	63577	5300	881	1.559,37
1288	BACĂU	FILIPESȚI	SMAU VASILE	49	434/24	ARABIL	EXTRAVILAN	63576	63576	4800	748	1.323,96

1289	BACĂU	FILIPESȚI	LUCA LIOAN, LUCA IULIAN, LUCA MIHAI, LUCA MAGDALENA	49	434/25	ARABIL	EXTRAVILAN	63575	63575	11000		1770	3.132,90
1290	BACĂU	FILIPESȚI	DUMINCA CONSTANTIN			PAȘUNE	EXTRAVILAN	63431	63431	3900		3130	4.288,10
1291	BACĂU	FILIPESȚI	GOSMAN ROMICA-NICOLAE	47	425/6	PAȘUNE	EXTRAVILAN	65178	65178	1100		1100	1.507,00
1292	BACĂU	FILIPESȚI	OPREA MARIA, DUMINICA ION, DUMINICA CONSTANTIN	47	425/5	PAȘUNE	EXTRAVILAN	63430	63430	5000		5000	6.850,00
1293	BACĂU	FILIPESȚI	BORSAN LINCĂ	47	425/4	PAȘUNE	EXTRAVILAN	63429	63429	14800		13163	18.033,31
1294	BACĂU	FILIPESȚI	LUNGU MARIA	47	425/21	ARABIL	EXTRAVILAN	63412	63412	7102		2066	3.656,82
1295	BACĂU	FILIPESȚI	CIOBANU GHEORGHE	47	425/20	ARABIL	EXTRAVILAN	63410	63410	7355		2119	3.750,63
1296	BACĂU	FILIPESȚI	FILIMON IULIANA ELENA, FILIMON GHE. DORU	47	425/17/4	ARABIL	EXTRAVILAN	63408	63408	4525		1302	2.304,54
1297	BACĂU	FILIPESȚI	FIDOLO COM SRL	47	425/17	ARABIL	EXTRAVILAN	65472	65472	4525		1302	2.304,54
1298	BACĂU	FILIPESȚI	FIDOLO COM SRL	47	425/17	ARABIL	EXTRAVILAN	65473	65473	4525		1303	2.306,31
1299	BACĂU	FILIPESȚI	IONITA TOADER	47	425/17	ARABIL	EXTRAVILAN	65474	65474	4525		1304	2.308,08
1300	BACĂU	FILIPESȚI	SAMSON PETREA	47	425/15	PAȘUNE	EXTRAVILAN	63405	63405	2481		716	980,92
1301	BACĂU	FILIPESȚI	SAMSON PETREA	47	425/16	PAȘUNE	EXTRAVILAN	63403	63403	3125		903	1.237,11
1302	BACĂU	FILIPESȚI	SALEHI-TABARI CATALINA-IRINA, MIN. FINANTELOR PUBLICE-AJFP BACĂU ***)	47	425/14	PAȘUNE	EXTRAVILAN	63401	63401	4597		1329	1.820,73
1303	BACĂU	FILIPESȚI	COMUNA FILIPESȚI - DOMENIUL PRIVAT	47	425	PAȘUNE	EXTRAVILAN	63399	63399	3311		959	1.313,83
1304	BACĂU	FILIPESȚI	GRIGORAS PROFIRA	47	425/10/1	PAȘUNE	EXTRAVILAN	63397	63397	2760		800	1.096,00
1305	BACĂU	FILIPESȚI	CANACHE DUMITRU	47	425/10	PAȘUNE	EXTRAVILAN	63395	63395	2577		747	1.023,39
1306	BACĂU	FILIPESȚI	NEACSU MARIA	47	425/9	ARABIL	EXTRAVILAN	63393	63393	3314		962	1.702,74
1307	BACĂU	FILIPESȚI	GRIGORA PROFIRA	47	425/8	PAȘUNE	EXTRAVILAN	63391	63391	1933		562	769,94
1308	BACĂU	FILIPESȚI	CANACHE NECULAI	47	425/7	PAȘUNE	EXTRAVILAN	63389	63389	829		241	330,17
1309	BACĂU	FILIPESȚI	CHIROAGA FRASINA, DARAGIU ELENA, JALERU NECULAI, NEACSU MARIA	47	425/6	PAȘUNE	EXTRAVILAN	63387	63387	4603		1337	1.831,69
1310	BACĂU	FILIPESȚI	COMUNA FILIPESȚI - DOMENIUL PRIVAT	47	425	PAȘUNE	EXTRAVILAN	63385	63385	5156		1494	2.046,78
1311	BACĂU	FILIPESȚI	ANEGOIȘETI GHEORGHE	47	425/4	PAȘUNE	EXTRAVILAN	63383	63383	2025		587	804,19
1312	BACĂU	FILIPESȚI	GOSMAN ALECU	47	425/3	PAȘUNE	EXTRAVILAN	63381	63381	2484		720	986,40
1313	BACĂU	FILIPESȚI	SERBAN EUGENIA	47	425/2	PAȘUNE	EXTRAVILAN	63379	63379	1563		454	621,98
1314	BACĂU	FILIPESȚI	PETRACHE CONSTANTIN	47	425/1	ARABIL	EXTRAVILAN	63377	63377	4874		1416	2.506,32
1315	BACĂU	FILIPESȚI	CRAINET DIDINA	46	425	PAȘUNE	EXTRAVILAN	63375	63375	5827		1772	2.427,64
1316	BACĂU	FILIPESȚI	COMUNA FILIPESȚI - DOMENIUL PRIVAT	46	421	ARABIL	EXTRAVILAN	63344	63344	9800		2543	4.501,11
1317	BACĂU	FILIPESȚI	IACOB NIȚA	46	420/12	ARABIL	EXTRAVILAN	63343	63343	3744		929	1.644,33
1318	BACĂU	FILIPESȚI	BEDA GIURGI	46	420/11	ARABIL	EXTRAVILAN	63342	63342	4000		1007	1.782,39
1319	BACĂU	FILIPESȚI	AGHERGHELOAIE IANUS	46	420/10	PAȘUNE	EXTRAVILAN	63341	63341	10000		2528	3.463,36
1320	BACĂU	FILIPESȚI	ENEA ELENA-ALEXANDRA	46	420/9	PAȘUNE	EXTRAVILAN	63340	63340	3500		888	1.216,56
1321	BACĂU	FILIPESȚI	ENEA ELENA-ALEXANDRA	46	420/9	PAȘUNE	EXTRAVILAN	63339	63339	3500		888	1.216,56
1322	BACĂU	FILIPESȚI	BILICIU GHEORGHE, BARÇA MARIA	46	420/8	PAȘUNE	EXTRAVILAN	63338	63338	3600		913	1.230,81
1323	BACĂU	FILIPESȚI	MARTINAS IOJA	46	420/7	PAȘUNE	EXTRAVILAN	63337	63337	10800		2745	3.760,65
1324	BACĂU	FILIPESȚI	STOICA ELENA	46	420/6	PAȘUNE	EXTRAVILAN	63336	63336	5400		1376	1.885,12
1325	BACĂU	FILIPESȚI	BLAJ PETRE	46	420/5	PAȘUNE	EXTRAVILAN	63335	63335	160800		4294	5.882,78
1326	BACĂU	FILIPESȚI	BLAJ GHEORGHE	46	420/4	PAȘUNE	EXTRAVILAN	63334	63334	5400		1384	1.896,08
1327	BACĂU	FILIPESȚI	AGHERGHELOAIE IOJA	46	420/3	PAȘUNE	EXTRAVILAN	63333	63333	15200		3912	5.359,44
1328	BACĂU	FILIPESȚI	AGHERGHELOAIE ANTON	46	420/2	PAȘUNE	EXTRAVILAN	63332	63332	16200		4224	5.786,88
1329	BACĂU	FILIPESȚI	HORLESCU IOSIF	46	420/1	PAȘUNE	EXTRAVILAN	63331	63331	5300		1575	2.157,75
1330	BACĂU	FILIPESȚI	MORARU IOAN	89	814/185	ARABIL	EXTRAVILAN	65764	65764	5000		49	86,73
1331	BACĂU	FILIPESȚI	PADURARU MARIA, RUSU NICOLAE, TEACA MARANDA, RUSU MIHAI	89	814/185	ARABIL	EXTRAVILAN	65765	65765	900		3	5,31
1332	BACĂU	FILIPESȚI	CANACHE MARIA	89	814/187	ARABIL	EXTRAVILAN	65767	65767	10000		28	49,56
1333	BACĂU	FILIPESȚI	BARBOI ELEONORA	89	814/207	ARABIL	EXTRAVILAN	65786	65786	2700		246	435,42
1334	BACĂU	FILIPESȚI	RADU ION	89	814/208	ARABIL	EXTRAVILAN	65787	65787	8918		695	1.230,15
1335	BACĂU	FILIPESȚI	COMUNA FILIPESȚI - DOMENIUL PRIVAT	89	814	ARABIL	EXTRAVILAN	65788	65788	21000		344	608,88
1336	BACĂU	FILIPESȚI	BACIU ANGELICA	56	490/8	ARABIL	EXTRAVILAN	65661	65661	10008		222	392,94
1337	BACĂU	FILIPESȚI	BACIU ANGELICA	56	490/8	ARABIL	EXTRAVILAN	65661	65661	10008		64	113,28
1338	BACĂU	FILIPESȚI	BACIU ANGELICA	56	490/8	ARABIL	EXTRAVILAN	65661	65661	10008		79	139,83
1339	BACĂU	FILIPESȚI	CRACIUN VIOLETA	54	478/111	ARABIL	INTRAVILAN	62299	62299	4439		20	228,80
1340	BACĂU	FILIPESȚI	BRUMA RADITA, BRUMA IONEL	54	478/2	ARABIL	EXTRAVILAN	61441	61441	5500		122	215,94
1341	BACĂU	FILIPESȚI	OPREA MARIA	49	434/16	ARABIL	EXTRAVILAN	63432	63432	4900		17	30,09

1342	BACĂU	FILIPÊȘTI	OPREA MARIA	49	434/16	ARABIL	EXTRAVILAN	63432	4900			575	1.017,75
1343	BACĂU	FILIPÊȘTI	LEONTE COSTIȚA, LEONTE GEANINA	78	736/66/1	ARABIL	EXTRAVILAN	65247	3400			8	14,16
1344	BACĂU	FILIPÊȘTI	COJOCARU PETRU	45	418/2	PĂȘUNE	EXTRAVILAN	63346	1700			443	606,91
1345	BACĂU	FILIPÊȘTI	BATOI GHEORGHE, MUSTAȚĂ CONSTANTIN	44	418	PĂȘUNE	EXTRAVILAN	63345	3000			1037	1.420,69
1346	BACĂU	FILIPÊȘTI	CHIPER ELENA	44	416/34	PĂȘUNE	EXTRAVILAN	66374	334			268	367,16
1347	BACĂU	FILIPÊȘTI	DOCIU NECULAI, DOCIU MARIA, DOCIU DUMITRU, TRIFESCU IOANA, DOCIU GHEORGHE, DOCIU VASILE, DUMINICĂ ELENA, DOCIU ALEXANDRU	44	414/17	PĂȘUNE	EXTRAVILAN	66376	234			234	320,58
1348	BACĂU	FILIPÊȘTI		44	414/16	PĂȘUNE	EXTRAVILAN	66378	240			240	328,80
1349	BACĂU	FILIPÊȘTI	RADU DIDINA, DOCIU MIHAI, DOCIU CONSTANTIN, DOCIU IOAN, DOCIU AUREL	44	414/15	PĂȘUNE	EXTRAVILAN	66380	240			240	328,80
1350	BACĂU	FILIPÊȘTI	ARDELEANU PETRU	44	414/14	PĂȘUNE	EXTRAVILAN	66382	231			231	316,47
1351	BACĂU	FILIPÊȘTI	TUDOR COSTIȚĂ, TUDOR PETRIȚĂ, TUDOR CONSTANTIN	44	414/11	PĂȘUNE	EXTRAVILAN	66384	453			453	620,61
1352	BACĂU	FILIPÊȘTI	CHELARU CONSTANTIN, CHELARU ȘTEFAN, BALAITA MARIA, CHELARU MANOLE, AILINCĂI GHEORGHE, DOCIU MIMA	44	414/11	PĂȘUNE	EXTRAVILAN	66386	912			511	700,07
1353	BACĂU	FILIPÊȘTI	CHIPER ELENA	44	414/20	PĂȘUNE	EXTRAVILAN	66375	4966			839	1.149,43
1354	BACĂU	FILIPÊȘTI	LUPIU ELENA	44	414/17	PĂȘUNE	EXTRAVILAN	66377	3266			1046	1.433,02
1355	BACĂU	FILIPÊȘTI	DOCIU NECULAI, DOCIU MARIA, DOCIU DUMITRU, TRIFESCU GHEORGHE, DOCIU ALEXANDRU, DOCIU VASILE, DUMINICĂ ELENA	44	414/16	PĂȘUNE	EXTRAVILAN	66379	3360			1172	1.605,64
1356	BACĂU	FILIPÊȘTI	RADU DIDINA, DOCIU MIHAI, DOCIU CONSTANTIN, DOCIU IOAN, DOCIU AUREL	44	414/15	PĂȘUNE	EXTRAVILAN	66381	3360			1253	1.716,61
1357	BACĂU	FILIPÊȘTI	ARDELEANU PETRU	44	414/14	PĂȘUNE	EXTRAVILAN	66383	1569			1284	1.759,08
1358	BACĂU	FILIPÊȘTI	TUDOR COSTIȚA, TUDOR PETRIȚA, TUDOR CONSTANTIN	44	415/13	PĂȘUNE	EXTRAVILAN	66385	3147			2783	3.812,71
1359	BACĂU	FILIPÊȘTI	CHELARU CONSTANTIN, CHELARU ȘTEFAN, BALAITA MARIA, CHELARU MANOLE, AILINCĂI GHEORGHE, DOCIU MIMA	44	414/11	PĂȘUNE	EXTRAVILAN	66387	6688			4638	6.354,06
1360	BACĂU	FILIPÊȘTI	MUNTEANU ECATERINA	44	414/10	PĂȘUNE	EXTRAVILAN	66389	3188			699	957,63
1361	BACĂU	FILIPÊȘTI	PALADE CONSTANTIN, PALADE MARINA- IONELA	44	414/8	PĂȘUNE	EXTRAVILAN	66391	4600			792	1.085,04
1362	BACĂU	FILIPÊȘTI	SAMSON GHEORGHE	44	414/7	PĂȘUNE	EXTRAVILAN	66393	1452			230	315,10
1363	BACĂU	FILIPÊȘTI	ANDRIUȚA DUMITRU	44	414/6	PĂȘUNE	EXTRAVILAN	66395	1650			257	352,09
1364	BACĂU	FILIPÊȘTI	MURARU GHEORGHE	44	414/5	PĂȘUNE	EXTRAVILAN	66396	2400			366	501,42
1365	BACĂU	FILIPÊȘTI	ZANESCU CONSTANTIN	44	414/4	PĂȘUNE	EXTRAVILAN	66397	2900			409	560,33
1366	BACĂU	FILIPÊȘTI	TUDOR COSTIȚĂ, TUDOR PETRIȚĂ, TUDOR CONSTANTIN	44	414/3	PĂȘUNE	EXTRAVILAN	66398	1800			233	319,21
1367	BACĂU	FILIPÊȘTI	NADEIDE ELENA, ROSU EUGENIA	44	414/2	PĂȘUNE	EXTRAVILAN	66399	1800			298	408,26
1368	BACĂU	FILIPÊȘTI	BARNEA ELENA	44	414/1	PĂȘUNE	EXTRAVILAN	66400	1000			104	142,48
1369	BACĂU	FILIPÊȘTI	ANDRIUȚA DUMITRU	44	414	PĂȘUNE	EXTRAVILAN	66401	7500			2474	3.389,38
1370	BACĂU	FILIPÊȘTI	OLARU MIHAI, CHELARU MARIA, OLARU ȘTEFAN, OLARU DUMITRU	44	413/6	PĂȘUNE	EXTRAVILAN	66405	5300			28	38,36
1371	BACĂU	FILIPÊȘTI	LUPIU GAVRIL AGLAIA	44	413/5	PĂȘUNE	EXTRAVILAN	66406	5600			156	213,72
1372	BACĂU	FILIPÊȘTI	MORTUN VASILE	44	413/4	PĂȘUNE	EXTRAVILAN	66407	5400			237	324,69
1373	BACĂU	FILIPÊȘTI	PRISECARU ANICA, PRISECARU CONSTANTIN	44	413/3	PĂȘUNE	EXTRAVILAN	66408	1297			81	110,97
1374	BACĂU	FILIPÊȘTI	MORTUN PETRU, CHIRILĂ CONSTANTIN, MORTUN CONSTANTIN, MORTUN VASILE	44	413/3	PĂȘUNE	EXTRAVILAN	66409	4100			434	594,58

1375	BACĂU	FILIPȘTI	PILAT DUCA	44	413/2	PAȘUNE	EXTRAVILAN	66410	66410	3600	262	358,94
1376	BACĂU	FILIPȘTI	ANDRUȚA GHEORGHE	44	413/1	PAȘUNE	EXTRAVILAN	66411	66411	1800	107	146,59
1377	BACĂU	FILIPȘTI	COMUNA FILIPȘTI - DOMENIUL PRIVAT	44	412	PAȘUNE	EXTRAVILAN	66419	66419	1273	134	183,58
1378	BACĂU	FILIPȘTI	ROȘU VISARION	44	411/2	PAȘUNE	EXTRAVILAN	66413	66413	1500	556	761,72
1379	BACĂU	FILIPȘTI	BARNEA IOAN	44	411	PAȘUNE	EXTRAVILAN	66415	66415	2700	1405	1.924,85
1380	NEAMȚ	MOLDOVENI	PORCESCU I. GHEORGHE	35	401/1	ARABIL	EXTRAVILAN			13200	1256	3.441,44
1381	NEAMȚ	MOLDOVENI	CRETU IOAN, CRETU FLORENTINA	35	401/3	ARABIL	EXTRAVILAN	51526	51526	4000	389	1.065,86
1382	NEAMȚ	MOLDOVENI	CRETU IOAN, CRETU FLORENTINA	35	401/4	ARABIL	EXTRAVILAN	51529	51529	2700	774	2.120,76
1383	NEAMȚ	MOLDOVENI	DIACONU D. LUCREȚIA	35	401/5	ARABIL	EXTRAVILAN			2116	63	172,62
1384	NEAMȚ	MOLDOVENI	DABIJA N. NECULAI	35	401/7	ARABIL	EXTRAVILAN			662	40	109,60
1385	NEAMȚ	MOLDOVENI	IONESCU A. ȘTEFAN	35	401/8	ARABIL	EXTRAVILAN			1000	64	175,36
1386	NEAMȚ	MOLDOVENI	BIRIOVANU GR.C. CONSTANTIN	35	401/9	ARABIL	EXTRAVILAN			9900	939	2.572,86
1387	NEAMȚ	MOLDOVENI	DABIJA NECULAI	35	401/10	ARABIL	EXTRAVILAN			11300	1140	3.123,60
1388	NEAMȚ	MOLDOVENI	POPA MIHAI, POPA GABRIELA	35	401/13	ARABIL	EXTRAVILAN	50482	50482	1300	374	1.024,76
1389	NEAMȚ	MOLDOVENI	DAMIAN GH. MARIA	35	401/11	ARABIL	EXTRAVILAN			1300	80	219,20
1390	NEAMȚ	MOLDOVENI	CRETU I. GHEORGHE	35	401/15	ARABIL	EXTRAVILAN			8000	843	2.309,82
1391	NEAMȚ	MOLDOVENI	STRUGARU C. CONSTANTIN	35	401/16	ARABIL	EXTRAVILAN			7600	704	1.928,96
1392	NEAMȚ	MOLDOVENI	BARJOVEANU MARCEL IOAN, BARJOVEANU LIVIA PETRONELA	35	401/22	ARABIL	EXTRAVILAN	50284	50284	4601	440	1.205,60
1393	NEAMȚ	MOLDOVENI	JIPA IOAN ALIN, JIPA MARIA	35	401/17	ARABIL	EXTRAVILAN	51171	51171	11025	1097	3.005,78
1394	NEAMȚ	MOLDOVENI	BIRIOVANU GH. GHEORGHE	35	401/19	ARABIL	EXTRAVILAN			5000	534	1.463,16
1395	NEAMȚ	MOLDOVENI	DANCEANU V. VASILE	35	401/20	ARABIL	EXTRAVILAN			525	525	1.438,50
1396	NEAMȚ	MOLDOVENI	CRETU IOAN, CRETU FLORENTINA	35	401/32	ARABIL	EXTRAVILAN			5000	554	1.517,96
1397	NEAMȚ	MOLDOVENI	DANCEANU V. VASILE	35	401/20	ARABIL	EXTRAVILAN			8860	950	2.603,00
1398	NEAMȚ	MOLDOVENI	COCEA M.VIRGINIA	35	401/22	ARABIL	EXTRAVILAN			4601	575	1.575,50
1399	NEAMȚ	MOLDOVENI	CIOCAN GR.AGLAIA	35	401/23	ARABIL	EXTRAVILAN			5600	734	2.011,16
1400	NEAMȚ	MOLDOVENI	BIRIOVANU CȘT. GHEORGHE	35	401/24	ARABIL	EXTRAVILAN			2100	284	778,16
1401	NEAMȚ	MOLDOVENI	MANDACHE VASILE	35	401/25	ARABIL	EXTRAVILAN	50672	50672	4000	562	1.539,88
1402	NEAMȚ	MOLDOVENI	MANDACHE VASILE	35	401/25	ARABIL	EXTRAVILAN	50675	50675	3600	527	1.443,98
1403	NEAMȚ	MOLDOVENI	POPA GH. ANETA	35	401/26	ARABIL	EXTRAVILAN			9600	283	775,42
1404	NEAMȚ	MOLDOVENI	POPA GH. ANETA	35	401/26	ARABIL	EXTRAVILAN			9600	1927	5.279,98
1405	NEAMȚ	MOLDOVENI	SOFRONEA V.NECULAI	35	401/27	ARABIL	EXTRAVILAN			5000	4656	12.757,44
1406	NEAMȚ	MOLDOVENI	URȘU N. CONSTANTIN	35	401/28	ARABIL	EXTRAVILAN			1619	1619	4.436,06
1407	NEAMȚ	MOLDOVENI	BEJENARU FRASINA HAVRICI ADRIAN MARCEL, HAVRICI CRISTINA	35	401/29	ARABIL	EXTRAVILAN			3495	3495	9.576,30
1408	NEAMȚ	MOLDOVENI	POPOVICI CONSTANTIN	35	401/30	ARABIL	EXTRAVILAN	50714	50714	7000	7000	19.180,00
1409	NEAMȚ	MOLDOVENI	POPOVICI CONSTANTIN	35	401/31	ARABIL	EXTRAVILAN			11100	8346	22.868,04
1410	NEAMȚ	MOLDOVENI	MAFTEI NECULAI	35	401/32	ARABIL	EXTRAVILAN			5000	510	1.397,40
1411	NEAMȚ	MOLDOVENI	MAFTEI NECULAI	34	400/1	ARABIL	EXTRAVILAN			4000	1564	4.285,36
1412	NEAMȚ	MOLDOVENI	POPA GH. ANETA	35	401/26	ARABIL	EXTRAVILAN			9600	483	1.323,42
1413	NEAMȚ	MOLDOVENI	MANDACHE VASILE	35	401/25	ARABIL	EXTRAVILAN	50675	50675	3600	140	383,60
1414	NEAMȚ	MOLDOVENI	MANDACHE VASILE	35	401/25	ARABIL	EXTRAVILAN	50672	50672	4000	139	380,86
1415	NEAMȚ	MOLDOVENI	BIRIOVANU C.ȘT. GHEORGHE	35	401/24	ARABIL	EXTRAVILAN			2100	51	139,74
1416	NEAMȚ	MOLDOVENI	MAFTEI NECULAI	34	400/1	ARABIL	EXTRAVILAN			4000	313	857,62
1417	NEAMȚ	MOLDOVENI	CRETU IOAN, CRETU FLORENTINA	34	400/1	ARABIL	EXTRAVILAN	51528	51528	4800	815	2.233,10
1418	NEAMȚ	MOLDOVENI	POPA GH.VASILE	29	369/224	ARABIL	EXTRAVILAN			6000	196	537,04
1419	NEAMȚ	MOLDOVENI	CRETU IOAN, CRETU FLORENTINA	29	369/214	ARABIL	EXTRAVILAN	51374	51374	5000	484	1.326,16
1420	NEAMȚ	MOLDOVENI	SOFRONEA V. COSTACHE	29	369/222	ARABIL	EXTRAVILAN			400	198	542,52
1421	NEAMȚ	MOLDOVENI	HAVRICI I. GHEORGHE	29	369/221	ARABIL	EXTRAVILAN			5300	661	1.811,14
1422	NEAMȚ	MOLDOVENI	ENEAN N. CONSTANTIN	29	369/220	ARABIL	EXTRAVILAN			8200	960	2.630,40
1423	NEAMȚ	MOLDOVENI	BIRIOVANU C.ȘT. ION	29	369/219	ARABIL	EXTRAVILAN			6000	388	1.063,12
1424	NEAMȚ	MOLDOVENI	CRETU IOAN, CRETU FLORENTINA	29	369/211	ARABIL	EXTRAVILAN	50975	50975	7200	742	2.033,08
1425	NEAMȚ	MOLDOVENI	ZISU C. SCARLAT	29	369/218	ARABIL	EXTRAVILAN			5000	442	1.211,08
1426	NEAMȚ	MOLDOVENI	MARCOVICI GH. CONSTANTIN	29	369/217	ARABIL	EXTRAVILAN			544	544	1.490,56
1427	NEAMȚ	MOLDOVENI	PREPELITA IC. IOAN	29	369/216	ARABIL	EXTRAVILAN			6425	649	1.778,26
1428	NEAMȚ	MOLDOVENI	MARCOVICI GH.VASILE	29	369/215	ARABIL	EXTRAVILAN			10000	1010	2.767,40
1429	NEAMȚ	MOLDOVENI	GAFENCU D.PARASCHIVA	29	369/214	ARABIL	EXTRAVILAN			5000	505	1.383,70
1430	NEAMȚ	MOLDOVENI	HEREMCIUC ȘT. IOAN	29	369/213	ARABIL	EXTRAVILAN			6400	646	1.770,04
1431	NEAMȚ	MOLDOVENI	PREPELITA IL. ANDREI	29	369/212	ARABIL	EXTRAVILAN			10827	1090	2.986,60
1432	NEAMȚ	MOLDOVENI	LEPCA I. NECULAI	29	369/211	ARABIL	EXTRAVILAN			7200	723	1.981,02

1433	NEAMT	MOLDOVENI	NECHITA E. MARIOARA	29	369/209	ARABIL	EXTRAVILAN			10000			1002	2.745,48
1434	NEAMT	MOLDOVENI	COINEAGA V. ION	29	369/208	ARABIL	EXTRAVILAN			14300			1429	3.915,46
1435	NEAMT	MOLDOVENI	MIHAI CEA DVIZANTIE	29	369/207	ARABIL	EXTRAVILAN			2700			269	737,06
1436	NEAMT	MOLDOVENI	DIACONU D. LUCREȚIA	29	369/206	ARABIL	EXTRAVILAN			2700			269	737,06
1437	NEAMT	MOLDOVENI	BIRIOVANU ST. MANDITA	29	369/205	ARABIL	EXTRAVILAN			5500			547	1.498,78
1438	NEAMT	MOLDOVENI	DIACONU GH. CATINGA	29	369/204	ARABIL	EXTRAVILAN			5400			537	1.471,38
1439	NEAMT	MOLDOVENI	HAYRICI GH. NASTASIA	29	369/203	ARABIL	EXTRAVILAN			1800			179	490,46
1440	NEAMT	MOLDOVENI	CIMPANU ALEXANDRINA	29	369/202	ARABIL	EXTRAVILAN			1800			179	490,46
1441	NEAMT	MOLDOVENI	MOLDOVANU A. ELENA	29	369/201	ARABIL	EXTRAVILAN			2700			268	734,32
1442	NEAMT	MOLDOVENI	CIOCAN C.C. CONSTANTIN	29	369/200	ARABIL	EXTRAVILAN			2000			199	545,26
1443	NEAMT	MOLDOVENI	BALAITA V. ION	29	369/199	ARABIL	EXTRAVILAN			2700			269	737,06
1444	NEAMT	MOLDOVENI	BALAITA V. GHEORGHE	29	369/198	ARABIL	EXTRAVILAN			3600			359	983,66
1445	NEAMT	MOLDOVENI	BALAITA CONSTANTIN	29	369/197	ARABIL	EXTRAVILAN			4600			460	1.260,40
1446	NEAMT	MOLDOVENI	FLOARES C. ION	29	369/196	ARABIL	EXTRAVILAN			32000			321	879,54
1447	NEAMT	MOLDOVENI	FIJA V. ALECU	29	369/195	ARABIL	EXTRAVILAN			7000			733	2.008,42
1448	NEAMT	MOLDOVENI	CRETU IOAN, CRETU FLORENTINA	29	369/151	ARABIL	EXTRAVILAN	50681		2200			229	627,46
1449	NEAMT	MOLDOVENI	CRETU IOAN, CRETU FLORENTINA	29	369/151	ARABIL	EXTRAVILAN	50692		5800			603	1.652,22
1450	NEAMT	MOLDOVENI	PORCESCU GHEORGHE	29	369/193	ARABIL	EXTRAVILAN			1900			171	468,54
1451	NEAMT	MOLDOVENI	CIOCAN N. MIHAI	29	369/192	ARABIL	EXTRAVILAN			1800			183	501,42
1452	NEAMT	MOLDOVENI	CIOCAN N. PARASCHIVA	29	369/191	ARABIL	EXTRAVILAN			1800			183	501,42
1453	NEAMT	MOLDOVENI	POPA V. PAVEL	29	369/190	ARABIL	EXTRAVILAN			1800			183	501,42
1454	NEAMT	MOLDOVENI	URSU N. VASILE	29	369/189	ARABIL	EXTRAVILAN			7360			752	2.060,48
1455	NEAMT	MOLDOVENI	BUHAIESCU N. GHEORGHE	29	369/188	ARABIL	EXTRAVILAN			5101			523	1.433,02
1456	NEAMT	MOLDOVENI	MAFTEI C. NECULAI	29	369/187	ARABIL	EXTRAVILAN			2500			257	704,18
1457	NEAMT	MOLDOVENI	BIRIOVANU A. ION	29	369/186	ARABIL	EXTRAVILAN			4300			464	1.271,36
1458	NEAMT	MOLDOVENI	BIRIOVANU A. GHEORGHE	29	369/185	ARABIL	EXTRAVILAN			9400			974	2.668,76
1459	NEAMT	MOLDOVENI	MILICA GH. ANICA	29	369/184	ARABIL	EXTRAVILAN			10000			1043	2.857,82
1460	NEAMT	MOLDOVENI	MILICA ST. MARIA	29	369/183	ARABIL	EXTRAVILAN			10000			1051	2.879,74
1461	NEAMT	MOLDOVENI	BUGA GH. ION	29	369/180	ARABIL	EXTRAVILAN			4750			475	1.301,50
1462	NEAMT	MOLDOVENI	COCEA GH. GHEORGHE	29	369/180	ARABIL	EXTRAVILAN			10000			1062	2.909,88
1463	NEAMT	MOLDOVENI	BIRIOVANU GH. VARVARA	29	369/179	ARABIL	EXTRAVILAN			9000			963	2.638,62
1464	NEAMT	MOLDOVENI	SAVA GH. DUMITRU	29	369/178	ARABIL	EXTRAVILAN			5574			599	1.641,26
1465	NEAMT	MOLDOVENI	BROSTEAN GH. VASILE	29	369/177	ARABIL	EXTRAVILAN			7912			855	2.342,70
1466	NEAMT	MOLDOVENI	MARCOVICI GH. CONSTANTIN	29	369/175	ARABIL	EXTRAVILAN			3360			336	920,64
1467	NEAMT	MOLDOVENI	MARCOVICI GH. NICOLAE	29	369/175	ARABIL	EXTRAVILAN			3810			381	1.043,94
1468	NEAMT	MOLDOVENI	LUPU GH. GHEORGHE	29	369/173	ARABIL	EXTRAVILAN			5000			546	1.496,04
1469	NEAMT	MOLDOVENI	OLARU A. CATINGA	29	369/172	ARABIL	EXTRAVILAN			8248			906	2.482,44
1470	NEAMT	MOLDOVENI	OLARU C. SAVIN	29	369/171	ARABIL	EXTRAVILAN			7700			852	2.334,48
1471	NEAMT	MOLDOVENI	BALAITA D. VASILE	29	369/169	ARABIL	EXTRAVILAN			2400			449	1.230,26
1472	NEAMT	MOLDOVENI	BOLFA GH. ION	29	369/168	ARABIL	EXTRAVILAN			5000			376	1.030,24
1473	NEAMT	MOLDOVENI	TODRICA GH. GHEORGHE	29	369/167	ARABIL	EXTRAVILAN			8887			1000	2.740,00
1474	NEAMT	MOLDOVENI	PREPELITA N. IOAN	29	369/165	ARABIL	EXTRAVILAN			3474			374	1.024,76
1475	NEAMT	MOLDOVENI	PREPELITA IL. NECULAI	29	369/164	ARABIL	EXTRAVILAN			2174			20	54,80
1476	NEAMT	MOLDOVENI	ANDREI IL. ANICA	29	369/163	ARABIL	EXTRAVILAN			5525			630	1.726,20
1477	NEAMT	MOLDOVENI	DANCEANU V. VASILE	29	369/161	ARABIL	EXTRAVILAN			10765			1238	3.392,12
1478	NEAMT	MOLDOVENI	BIRIOVANU ST. MANDITA	29	369/160	ARABIL	EXTRAVILAN			7200			849	2.326,26
1479	NEAMT	MOLDOVENI	SCORTANU ST. ELENA	29	369/159	ARABIL	EXTRAVILAN			2100			248	679,52
1480	NEAMT	MOLDOVENI	BIRIOVANU GH. MARIA	29	369/159A	ARABIL	EXTRAVILAN			5200			634	1.737,16
1481	NEAMT	MOLDOVENI	CRETU IOAN, CRETU FLORENTINA	29	369/116	ARABIL	EXTRAVILAN	50743		6400			776	2.126,24
1482	NEAMT	MOLDOVENI	MARCOVICI V. NATALIA	29	369/158	ARABIL	EXTRAVILAN			6200			746	2.044,04
1483	NEAMT	MOLDOVENI	ENE A D. ELENA	29	369/157	ARABIL	EXTRAVILAN			6300			761	2.085,14
1484	NEAMT	MOLDOVENI	NECHITA I. SCARLAT	29	369/156	ARABIL	EXTRAVILAN			3647			443	1.213,82
1485	NEAMT	MOLDOVENI	DANCEANU GH. VASILE	29	369/155	ARABIL	EXTRAVILAN			3600			439	1.202,86
1486	NEAMT	MOLDOVENI	DANCEANU GH. GHEORGHE	29	369/154	ARABIL	EXTRAVILAN			11360			1422	3.896,28
1487	NEAMT	MOLDOVENI	CIUMASU GHEORGHE, CIUMASU MARIA	29	369/153	ARABIL	EXTRAVILAN	50295		10000			1267	3.471,58
1488	NEAMT	MOLDOVENI	BIRIOVANU GH. CONSTANTIN	29	369/152	ARABIL	EXTRAVILAN			2200			277	758,98
1489	NEAMT	MOLDOVENI	DANCEANU S. CATINGA	29	369/151	ARABIL	EXTRAVILAN			5800			733	2.008,42
1490	NEAMT	MOLDOVENI	POPOVICI LD. MARIA	29	369/150	ARABIL	EXTRAVILAN			3600			458	1.254,92
1491	NEAMT	MOLDOVENI	BIRIOVANU C. CONSTANTIN	29	369/149	ARABIL	EXTRAVILAN			4000			511	1.400,14
1492	NEAMT	MOLDOVENI	BIRIOVANU CONSTANTIN	29	369/148	ARABIL	EXTRAVILAN			18000			2331	6.386,94

1493	NEAMT	MOLDOVENI	CIORNELI MARIA	29	369/147	ARABIL	EXTRAVILAN			1500		202	553,48
1494	NEAMT	MOLDOVENI	HAVRICI ADRIAN MARCEL, HAVRICI CRISTINA	29	369/98	ARABIL	EXTRAVILAN	51127	51127	1500		202	553,48
1495	NEAMT	MOLDOVENI	MILICA MARIA MALINA, MILICA VASILE IULIAN	29	369/147	ARABIL	EXTRAVILAN	51195	51195	10000		4200	11.508,00
1496	NEAMT	MOLDOVENI	PREPILITA I. FRASINA	29	369/118	ARABIL	EXTRAVILAN			2300		1836	5.030,64
1497	NEAMT	MOLDOVENI	FLOARES C. ION	29	369/117	ARABIL	EXTRAVILAN			15000		2160	5.918,40
1498	NEAMT	MOLDOVENI	DAMIAN M. DUMITRU	29	369/116	ARABIL	EXTRAVILAN			6400		970	2.657,80
1499	NEAMT	MOLDOVENI	EREMCIUC V. GHEORGHE	29	369/115	ARABIL	EXTRAVILAN			2500		388	1.063,12
1500	NEAMT	MOLDOVENI	LEPCA GH. CONSTANTIN	29	369/114	ARABIL	EXTRAVILAN			2000		409	1.120,66
1501	NEAMT	MOLDOVENI	MARCOVICI I. GRIGORE	29	369/112	ARABIL	EXTRAVILAN			2700		431	1.180,94
1502	NEAMT	MOLDOVENI	SCORTANU V. IOAN	29	369/111	ARABIL	EXTRAVILAN			6100		998	2.734,52
1503	NEAMT	MOLDOVENI	SAVA GH. DUMITRU	29	369/110	ARABIL	EXTRAVILAN			1000		173	474,02
1504	NEAMT	MOLDOVENI	HAVRICI ADRIAN MARCEL, HAVRICI CRISTINA	29	369/98	ARABIL	EXTRAVILAN	50667	50667	3500		615	1.685,10
1505	NEAMT	MOLDOVENI	MILICA V. STEFAN	29	369/109	ARABIL	EXTRAVILAN			4360		790	2.164,60
1506	NEAMT	MOLDOVENI	MILICA ST. MARIA	29	369/108	ARABIL	EXTRAVILAN			9800		1793	4.912,82
1507	NEAMT	MOLDOVENI	CIORNELI. CATINCA	29	369/107	ARABIL	EXTRAVILAN			4000		771	2.112,54
1508	NEAMT	MOLDOVENI	ARCHIP S. PETRU	29	369/106	ARABIL	EXTRAVILAN			5000		996	2.729,04
1509	NEAMT	MOLDOVENI	POPOVICI SC. IOAN	29	369/105	ARABIL	EXTRAVILAN			3600		722	1.978,28
1510	NEAMT	MOLDOVENI	JOIMIR GHELISABETA	29	369/104	ARABIL	EXTRAVILAN			4500		902	2.471,48
1511	NEAMT	MOLDOVENI	ARGHIRE GH. CONSTANTIN	29	369/103	ARABIL	EXTRAVILAN			1285		275	753,50
1512	NEAMT	MOLDOVENI	CORCODEL ELENA NOEMA	29	369/101	ARABIL	EXTRAVILAN	51565	51565	6300		1348	3.693,52
1513	NEAMT	MOLDOVENI	ZAHARIUC ELENA	29	369/101	ARABIL	EXTRAVILAN	51564	51564	6300		1353	3.707,22
1514	NEAMT	MOLDOVENI	CRETU IOAN, CRETU FLORENTINA	29	369/77	ARABIL	EXTRAVILAN	50500	50500	2600		560	1.534,40
1515	NEAMT	MOLDOVENI	GRADINARU ANICA, MOLDOVANU CATINCA, MOLDOVANU DUMITRU	29	369/76	ARABIL	EXTRAVILAN			2270		486	1.331,64
1516	NEAMT	MOLDOVENI	HAVRICI ADRIAN MARCEL, HAVRICI CRISTINA	29	369/75	ARABIL	EXTRAVILAN	50471	50471	4900		1046	2.866,04
1517	NEAMT	MOLDOVENI	NECHITA IOAN	29	369/100	ARABIL	EXTRAVILAN			980		218	597,32
1518	NEAMT	MOLDOVENI	COCEAN. GHEORGHE	29	369/99	ARABIL	EXTRAVILAN			1330		277	758,98
1519	NEAMT	MOLDOVENI	MANDACHE VASILE	29	369/99	ARABIL	EXTRAVILAN	50605	50605	3600		770	2.109,80
1520	NEAMT	MOLDOVENI	NADEIDE NASTASE IOAN	29	369/98	ARABIL	EXTRAVILAN			3200		686	1.879,64
1521	NEAMT	MOLDOVENI	MILICA MARIA MALINA, MILICA VASILE IULIAN	29	369/97	ARABIL	EXTRAVILAN	51185	51185	6500		1396	3.825,04
1522	NEAMT	MOLDOVENI	TAMBA GH. MIHAI	29	369/78	ARABIL	EXTRAVILAN			4285		922	2.526,28
1523	NEAMT	MOLDOVENI	GAFINCU DAN IOAN	29	369/77	ARABIL	EXTRAVILAN	525	525	2600		525	1.438,50
1524	NEAMT	MOLDOVENI	MOLDOVANU D. CATINCA	29	369/76	ARABIL	EXTRAVILAN			2800		566	1.550,84
1525	NEAMT	MOLDOVENI	AIONISEI C. MARANDA	29	369/75	ARABIL	EXTRAVILAN			4900		990	2.712,60
1526	NEAMT	MOLDOVENI	AIONSEI GH. MIHAI	29	369/74	ARABIL	EXTRAVILAN			2400		485	1.328,90
1527	NEAMT	MOLDOVENI	CRETU V. GHEORGHE	29	369/73	ARABIL	EXTRAVILAN			6077		1282	3.512,68
1528	NEAMT	MOLDOVENI	DRAMU V. CONSTANTIN	29	369/72	ARABIL	EXTRAVILAN			1600		419	1.148,06
1529	NEAMT	MOLDOVENI	MOISEI GH. VASILE	29	369/71	ARABIL	EXTRAVILAN			1270		327	895,98
1530	NEAMT	MOLDOVENI	CRETU IOAN, CRETU FLORENTINA	29	369/70	ARABIL	EXTRAVILAN	50724	50724	7769		2003	5.488,22
1531	NEAMT	MOLDOVENI	CRETU V. GHEORGHE	29	369/68	ARABIL	EXTRAVILAN			2440		589	1.613,86
1532	NEAMT	MOLDOVENI	CRETU LZ. ELENA	29	369/67	ARABIL	EXTRAVILAN			3600		771	2.112,54
1533	NEAMT	MOLDOVENI	NECHITA ST. VASILE	29	369/65	ARABIL	EXTRAVILAN			1800		371	1.016,54
1534	NEAMT	MOLDOVENI	CRETU M. V. VASILE	29	369/64	ARABIL	EXTRAVILAN			3100		627	1.717,98
1535	NEAMT	MOLDOVENI	MARCOVICI GH. NICOLAE	29	369/63	ARABIL	EXTRAVILAN			364		364	997,36
1536	NEAMT	MOLDOVENI	MOLDOVANU A. ELENA	29	369/62	ARABIL	EXTRAVILAN			7200		1451	3.975,74
1537	NEAMT	MOLDOVENI	MOLDOVANU C. COSTICA	29	369/61	ARABIL	EXTRAVILAN			2800		564	1.545,36
1538	NEAMT	MOLDOVENI	IRINA C. SOFIA	29	369/60	ARABIL	EXTRAVILAN			1075		217	594,58
1539	NEAMT	MOLDOVENI	HAVRICI ADRIAN MARCEL, HAVRICI CRISTINA	29	369/60	ARABIL	EXTRAVILAN	50723	50723	2569		559	1.531,66
1540	NEAMT	MOLDOVENI	MOLDOVANU GH. GRIGORE	29	369/58	ARABIL	EXTRAVILAN			1560		314	860,36
1541	NEAMT	MOLDOVENI	PREPILITA I. VASILE	29	369/57	ARABIL	EXTRAVILAN			1836		369	1.011,06
1542	NEAMT	MOLDOVENI	ANTON I. VASILE	29	369/56	ARABIL	EXTRAVILAN			685		138	378,12
1543	NEAMT	MOLDOVENI	MAFTEIN. SCARLAT	29	369/55	ARABIL	EXTRAVILAN			3700		744	2.038,56
1544	NEAMT	MOLDOVENI	MAFTEI C. NECULAI	29	369/54	ARABIL	EXTRAVILAN			1300		261	715,14
1545	NEAMT	MOLDOVENI	SCORTANU I. GHEORGHE	29	369/53	ARABIL	EXTRAVILAN			4825		969	2.655,06

1546	NEAMT	MOLDOVENI	BALAITA GR. VASILE	29	369/52	ARABIL	EXTRAVILAN			3600			904	2.476,96
1547	NEAMT	MOLDOVENI	PREPELITA DUMITRU, PREPELITA ELENA IULIA	29	369/51	ARABIL	EXTRAVILAN	50502		887	50502		101	276,74
1548	NEAMT	MOLDOVENI	PALAGHIA D. SIMION	29	369/50	ARABIL	EXTRAVILAN			1183			131	358,94
1549	NEAMT	MOLDOVENI	BIRJOVANU A. IOAN	29	369/49	ARABIL	EXTRAVILAN			2500			502	1.375,48
1550	NEAMT	MOLDOVENI	CIOCAN I. SOLTANA	29	369/48	ARABIL	EXTRAVILAN			3440			691	1.893,34
1551	NEAMT	MOLDOVENI	NECHITA V. GHEORGHE	29	369/43	ARABIL	EXTRAVILAN			1350			247	676,78
1552	NEAMT	MOLDOVENI	HAVRICI D. VASILE	29	369/44	ARABIL	EXTRAVILAN			1000			224	613,76
1553	NEAMT	MOLDOVENI	HAVRICI ADRIAN MARCEL, HAVRICI CRISTINA	29	369/188	ARABIL	EXTRAVILAN	50383		5101	50383		1117	3.060,58
1554	NEAMT	MOLDOVENI	NECHIT V. GHEORGHE	29	369/43	ARABIL	EXTRAVILAN			5500			1370	3.753,80
1555	NEAMT	MOLDOVENI	HAVRICI D. VASILE	29	369/44	ARABIL	EXTRAVILAN			6000			1191	3.263,34
1556	NEAMT	MOLDOVENI	MARIUTA GABRIELA, TAMARA	29	369/184	ARABIL	EXTRAVILAN	50725		10000	50725		2195	6.014,30
1557	NEAMT	MOLDOVENI	NECHITA V. GHEORGHE	29	369/43	ARABIL	EXTRAVILAN			1000			194	531,56
1558	NEAMT	MOLDOVENI	HAVRICI D. VASILE	29	369/44	ARABIL	EXTRAVILAN			1000			319	874,06
1559	NEAMT	MOLDOVENI	COMUNA MOLDOVENI **)	29	369	ARABIL	EXTRAVILAN			5000			3113	8.529,62
1560	NEAMT	MOLDOVENI	BURLACU GH. MARGHIOALA	29	369/40	ARABIL	EXTRAVILAN			1114			302	827,48
1561	NEAMT	MOLDOVENI	LUPU D. GHEORGHE	29	369/39	ARABIL	EXTRAVILAN			900			244	668,56
1562	NEAMT	MOLDOVENI	PREPELITA GH. CONSTANTIN	29	369/38	ARABIL	EXTRAVILAN			672			182	498,68
1563	NEAMT	MOLDOVENI	MOLDOVANU GH. VASILE	29	369/35	ARABIL	EXTRAVILAN			2128			543	1.487,82
1564	NEAMT	MOLDOVENI	CRETU LZ. ELENA	29	369/34	ARABIL	EXTRAVILAN			1533			395	1.082,30
1565	NEAMT	MOLDOVENI	NECHITA ST. VASILE	29	369/34	ARABIL	EXTRAVILAN			1165			302	827,48
1566	NEAMT	MOLDOVENI	GRIGORAS VASILE	29	369/32	ARABIL	EXTRAVILAN			1888			398	1.090,52
1567	NEAMT	MOLDOVENI	NECHITA GH. NASTASIA	29	369/31	ARABIL	EXTRAVILAN			3376			675	1.849,50
1568	NEAMT	MOLDOVENI	NICHITA ST. ELENA	29	369/30	ARABIL	EXTRAVILAN			3952			785	2.130,90
1569	NEAMT	MOLDOVENI	HAVRICI ST. PROFIRA	29	369/29	ARABIL	EXTRAVILAN			4310			854	2.339,96
1570	NEAMT	MOLDOVENI	PREPELITA D. ILE	29	369/28	ARABIL	EXTRAVILAN			988			988	2.707,12
1571	NEAMT	MOLDOVENI	COCEA MOISEL IOAN	29	369/27	ARABIL	EXTRAVILAN			3298			650	1.781,00
1572	NEAMT	MOLDOVENI	ANTON GH. CONSTANTIN	29	369/26	ARABIL	EXTRAVILAN			3952			778	2.131,72
1573	NEAMT	MOLDOVENI	MOLDOVANU GH. GRIGORE	29	369/25	ARABIL	EXTRAVILAN			4237			832	2.279,68
1574	NEAMT	MOLDOVENI	ANTON I. VASILE	29	369/24	ARABIL	EXTRAVILAN			2297			450	1.233,00
1575	NEAMT	MOLDOVENI	ANTON ST. VASILE	29	369/23	ARABIL	EXTRAVILAN			3376			661	1.811,14
1576	NEAMT	MOLDOVENI	HAVRICI D. VASILE	29	369/22	ARABIL	EXTRAVILAN			2046			400	1.096,00
1577	NEAMT	MOLDOVENI	AMARGHIOALEI GV. ELENA	29	369/21	ARABIL	EXTRAVILAN			1145			224	613,76
1578	NEAMT	MOLDOVENI	HAVRICI ST. PROFIRA	29	369/20	ARABIL	EXTRAVILAN			1500			293	802,82
1579	NEAMT	MOLDOVENI	PALADE GH. ELENA	29	369/18	ARABIL	EXTRAVILAN			3731			727	1.991,98
1580	NEAMT	MOLDOVENI	ANTON I. VASILE	29	369/17	ARABIL	EXTRAVILAN			3117			606	1.660,44
1581	NEAMT	MOLDOVENI	MARCOVICI I. MARIA	29	369/16	ARABIL	EXTRAVILAN			2587			501	1.372,74
1582	NEAMT	MOLDOVENI	HAVRICI IOAN NICA	29	369/15	ARABIL	EXTRAVILAN			1000			329	901,46
1583	NEAMT	MOLDOVENI	HAVRICI I. GHEORGHE	29	369/14	ARABIL	EXTRAVILAN			2000			196	537,04
1584	NEAMT	MOLDOVENI	CRETU IOAN, CRETU FLORENTINA	29	369/52	ARABIL	EXTRAVILAN	50736		1800	50736		607	1.663,18
1585	NEAMT	MOLDOVENI	MARCOVICI GH. CONSTANTIN	29	369/12	ARABIL	EXTRAVILAN			4000			845	2.315,30
1586	NEAMT	MOLDOVENI	CIMPAMU C. GHEORGHE	29	369/11	ARABIL	EXTRAVILAN			2919			558	1.528,92
1587	NEAMT	MOLDOVENI	NECHITA P. IOAN	29	369/10	ARABIL	EXTRAVILAN			2640			503	1.378,22
1588	NEAMT	MOLDOVENI	PREPELITA C. MARIA	29	369/9	ARABIL	EXTRAVILAN			3089			567	1.608,38
1589	NEAMT	MOLDOVENI	PREPELITA N. IOAN	29	369/8	ARABIL	EXTRAVILAN			2535			479	1.312,46
1590	NEAMT	MOLDOVENI	ANDREIST IOAN	29	369/7	ARABIL	EXTRAVILAN			1689			507	1.389,18
1591	NEAMT	MOLDOVENI	NECHITA GH. ELENA	29	369/6	ARABIL	EXTRAVILAN			1760			331	906,94
1592	NEAMT	MOLDOVENI	FAGARAS C. MIHAI	29	369/5	ARABIL	EXTRAVILAN			3400			636	1.742,64
1593	NEAMT	MOLDOVENI	BOSINCEANU C. IORDACHI	29	369/4A	ARABIL	EXTRAVILAN			3940			733	2.008,42
1594	NEAMT	MOLDOVENI	MOLDOVANU GH. CONSTANTIN	29	369/4	ARABIL	EXTRAVILAN			1900			352	964,48
1595	NEAMT	MOLDOVENI	GHIROAGA GH. MARIA	29	369/1	ARABIL	EXTRAVILAN			4900			903	2.474,22
1596	NEAMT	MOLDOVENI	PROPRIETAR NEIDENTIFICAT *)	29	369	ARABIL	EXTRAVILAN			12300			2205	6.041,70
1597	NEAMT	MOLDOVENI	PROPRIETAR NEIDENTIFICAT *)	32	392	ARABIL	EXTRAVILAN			2000			252	690,48
1598	NEAMT	MOLDOVENI	PROPRIETAR NEIDENTIFICAT *)	32	392	ARABIL	EXTRAVILAN			1000			90	246,60

1599	NEAMT	MOLDOVENI	POPA TINCA, POPA GHEORGHE, ENEA MARIA, OLARU CRINA CRISTINA, MUNTEANU GHEORGHE, MUNTEANU EMANUEL MIHAI, MUNTEANU IULIAN, MUNTEANU BIANCA NICOLETA	32	392/1	ARABIL	EXTRAVILAN	51151	4200	586	1.605,64
1600	NEAMT	MOLDOVENI	CIOCAN GR. AGLAJA	35	401/23	ARABIL	EXTRAVILAN		5600	8	21,92
1601	NEAMT	MOLDOVENI	MACOVEI GH. VASILE	28	361	ARABIL	EXTRAVILAN		7200	6	16,44
1602	NEAMT	SECUIENI	PROPRIETAR NEIDENTIFICAT *)	91	722	ARABIL	EXTRAVILAN		26400	828	2.409,48
1603	NEAMT	SECUIENI	PROPRIETAR NEIDENTIFICAT *)	91	718	ARABIL	EXTRAVILAN		5200	4157	12.096,87
1604	NEAMT	SECUIENI	COSNITA CLAUDIU-MARIAN	91	717, 718, 719/5	ARABIL	EXTRAVILAN	52484	1250	191	555,81
1605	NEAMT	SECUIENI	COSNITA CLAUDIU-MARIAN	91	717, 718, 719/5	ARABIL	EXTRAVILAN	52480	1250	190	552,90
1606	NEAMT	SECUIENI	PROPRIETAR NEIDENTIFICAT *)	91	718	ARABIL	EXTRAVILAN		37810	5391	15.687,81
1607	NEAMT	SECUIENI	NECHITA VASILE DRAGOS	91	717, 718, 719/10	ARABIL	EXTRAVILAN	52031	15000	1956	5.691,96
1608	NEAMT	SECUIENI	PROPRIETAR NEIDENTIFICAT *)	91	718	ARABIL	EXTRAVILAN		25065	3124	9.090,84
1609	NEAMT	SECUIENI	NECHITA VASILE DRAGOS	91	717, 18, 719/15	ARABIL	EXTRAVILAN	51739	6400	776	2.258,16
1610	NEAMT	SECUIENI	PROPRIETAR NEIDENTIFICAT *)	91	718	ARABIL	EXTRAVILAN		24600	2836	8.252,76
1611	NEAMT	SECUIENI	DANILA MARTA NINA	91	721/1	ARABIL	EXTRAVILAN	52520	57400	8753	25.471,23
1612	NEAMT	SECUIENI	PROPRIETAR NEIDENTIFICAT *)	90	721	ARABIL	EXTRAVILAN		633	372	1.842,03
1613	NEAMT	SECUIENI	PROPRIETAR NEIDENTIFICAT *)	90	714	ARABIL	EXTRAVILAN		2383	372	1.082,52
1614	NEAMT	SECUIENI	MOROSANU AURICA	90	714/2	ARABIL	EXTRAVILAN	51837	16005	2646	7.699,86
1615	NEAMT	SECUIENI	PROPRIETAR NEIDENTIFICAT *)	90	714	ARABIL	EXTRAVILAN		9500	1641	4.775,31
1616	NEAMT	SECUIENI	CHIRITA DUMITRU, CHIRITA NELA	90	713/2	ARABIL	EXTRAVILAN	52119	10000	1367	3.977,97
1617	NEAMT	SECUIENI	BARCA EUGEN, BARCA MIRCELA	90	713	ARABIL	EXTRAVILAN		30000	14206	41.339,46
1618	NEAMT	SECUIENI	DANILA MARTA NINA	73	600/1	ARABIL	EXTRAVILAN	52500	24500	1476	4.295,16
1619	NEAMT	SECUIENI	PROPRIETAR NEIDENTIFICAT *)	73	601	ARABIL	EXTRAVILAN		40000	7277	21.176,07
1620	NEAMT	SECUIENI	BORUZESCU MIHAIU, BORUZESCU RADU	73	602/1/3	ARABIL	EXTRAVILAN	50148	202837	39289	114.330,99
1621	NEAMT	SECUIENI	GHIORGHIU BOGDAN, GHIORGHIU SIMONA-ELENA	73	602/1/2	ARABIL	EXTRAVILAN	50147	243975	20512	59.689,92
1622	NEAMT	SECUIENI	BORUZESCU MIHAIU, BORUZESCU RADU	73	602,1/1	ARABIL	EXTRAVILAN	50146	134488	9970	29.012,70
1623	NEAMT	SECUIENI	BORUZESCU MIHAIU, BORUZESCU RADU	71	584/2	ARABIL	EXTRAVILAN	52384	255512	40935	119.120,85
1624	NEAMT	SECUIENI	BORUZESCU MIHAIU, BORUZESCU RADU	71	584/4	ARABIL	EXTRAVILAN	52552	29352	1432	4.167,12
1625	NEAMT	SECUIENI	PROPRIETAR NEIDENTIFICAT *)	71	584	ARABIL	EXTRAVILAN		42000	22081	64.255,71
1626	NEAMT	SECUIENI	PROPRIETAR NEIDENTIFICAT *)	66	565	ARABIL	EXTRAVILAN		58900	40416	117.610,56
1627	NEAMT	SECUIENI	BORUZESCU MIHAIU, BORUZESCU RADU	66	565/4	ARABIL	EXTRAVILAN	52564	65648	1737	5.054,67
1628	NEAMT	SECUIENI	PROPRIETAR NEIDENTIFICAT *)	66	565	ARABIL	EXTRAVILAN		2000	407	1.184,37
1629	NEAMT	SECUIENI	FASTAGRI S.R.L.	61	523/1, 530/1, 522/1, 522/1/1	NEPRODUCT IV	EXTRAVILAN	51817	97877	575	419,75
1630	NEAMT	SECUIENI	PROPRIETAR NEIDENTIFICAT *)	61	523	ARABIL	EXTRAVILAN		1300	307	893,37
1631	NEAMT	SECUIENI	MOCANU VASILE, MOCANU ZENOVIA	55	487/1	ARABIL	INTRAVILAN	50313	18423	2301	54.188,55
1632	NEAMT	SECUIENI	GHEORGHIU BOGDAN, GHEORGHIU SIMONA-ELENA	61		ARABIL	INTRAVILAN	51821	31926	11858	279.255,90
1633	NEAMT	SECUIENI	PROPRIETAR NEIDENTIFICAT *)	8	668	ARABIL	INTRAVILAN		2500	247	5.816,85
1634	NEAMT	SECUIENI	ROTATU DUMITRU	8	270	ARABIL	INTRAVILAN		9500	836	19.687,80
1635	NEAMT	SECUIENI	IMBRISCA EDUARD, IRIMIA MIHAELA	8	2658/1	ARABIL	INTRAVILAN	51518	6200	1941	45.710,55
1636	NEAMT	SECUIENI	PROPRIETAR NEIDENTIFICAT *)	8	268	ARABIL	INTRAVILAN		7576	3232	76.113,60
1637	NEAMT	SECUIENI	MANOLACHE MARIA	7	269/5/1	ARABIL	INTRAVILAN	52100	5400	3463	81.553,65
1638	NEAMT	SECUIENI	PROPRIETAR NEIDENTIFICAT *)	8	268	ARABIL	INTRAVILAN		3146	2369	55.789,95
1639	NEAMT	SECUIENI	COSNITA CLAUDIU-MARIAN	8	268B/1	ARABIL	INTRAVILAN	52330	3900	3180	74.889,00
1640	NEAMT	SECUIENI	PROPRIETAR NEIDENTIFICAT *)	8	268	ARABIL	INTRAVILAN		5458	4947	116.501,85
1641	NEAMT	SECUIENI	NECHITA VASILE-MARIAN, NECHITA ELENA	1	21/1	ARABIL	INTRAVILAN	50314	800	756	17.803,80
1642	NEAMT	SECUIENI	NECHITA VASILE-MARIAN, NECHITA ELENA	1	21/1	ARABIL	INTRAVILAN	50315	1200	1135	26.729,25

1643	NEAMT	SECUIENI	NECHITA VASILE-MARIAN, NECHITA ELENA	1	21/1	ARABIL	INTRAVILAN	50316	50316	1200		1115	26.258,25
1644	NEAMT	SECUIENI	NECHITA VASILE-MARIAN, NECHITA ELENA	8	211	ARABIL	INTRAVILAN	50990	50990	5000		4205	99.027,75
1645	NEAMT	SECUIENI	PROPRIETAR NEIDENTIFICAT *)	1	1/4	ARABIL	INTRAVILAN	52936	52936	5857		4643	109.342,65
1646	NEAMT	SECUIENI	ZAHARIUC ELENA	1	1/4	ARABIL	INTRAVILAN	52935	52935	5000		3803	89.560,65
1647	NEAMT	SECUIENI	CORCODEL ELENA-NOEMA	8	211/1	ARABIL	INTRAVILAN	53873	53873	5400		3339	78.633,45
1648	NEAMT	SECUIENI	STANCIU PARASCHIVA	8	211	ARABIL	INTRAVILAN	53936	53936	1948		2654	62.501,70
1649	NEAMT	SECUIENI	PROPRIETAR NEIDENTIFICAT *)	1	33/1	ARABIL	INTRAVILAN	52552	52552	6000		1600	18.816,45
1650	NEAMT	SECUIENI	COSNITA CLAUDIU MARIAN	71	584/4	ARABIL	EXTRAVILAN	52564	52564	29352		10	37.680,00
1651	NEAMT	SECUIENI	BORUZESCU MIHAIL, BORUZESCU RADU	66	565/4	ARABIL	EXTRAVILAN	54853	54853	65648		2731	7.947,21
1652	NEAMT	SECUIENI	BORUZESCU MIHAIL, BORUZESCU RADU	8	211	ARABIL	INTRAVILAN	54854	54854	3100		406	9.561,30
1653	NEAMT	HORIA	PROPRIETAR NEIDENTIFICAT *)	1	1/151	ARABIL	EXTRAVILAN	54855	54855	7500		7500	21.825,00
1654	NEAMT	HORIA	LUPU GHEORGHE	1	1/152	ARABIL	EXTRAVILAN	54856	54856	4600		965	2.808,15
1655	NEAMT	HORIA	CARAMAN NECULAI	1	1/153	ARABIL	EXTRAVILAN	54857	54857	5500		1470	4.277,70
1656	NEAMT	HORIA	VORNICU ANA	1	1/154	ARABIL	EXTRAVILAN	54858	54858	2900		912	2.683,92
1657	NEAMT	HORIA	DRAMU VASILE	1	1/155	ARABIL	EXTRAVILAN	54859	54859	6300		2308	6.716,28
1658	NEAMT	HORIA	RUGINA IOAN, RUGINA GHEORGHE	1	1/156	ARABIL	EXTRAVILAN	54858	54858	1100		451	1.312,41
1659	NEAMT	HORIA	COZMA GHEORGHE, COZMA ELENA VIOLETA	1	1/156	ARABIL	EXTRAVILAN	54859	54859	1200		509	1.481,19
1660	NEAMT	HORIA	COZMA GHEORGHE, COZMA ELENA VIOLETA	1	1/157	ARABIL	EXTRAVILAN	54860	54860	6600		3115	9.064,65
1661	NEAMT	HORIA	MUNTEANU GHEORGHE, MUNTEANU VASILE, MUNTEANU DUMITRU	1	1/158	ARABIL	EXTRAVILAN	54861	54861	2200		1155	3.361,05
1662	NEAMT	HORIA	DUMA IRONIN	1	1/159	ARABIL	EXTRAVILAN	54862	54862	1800		987	2.872,17
1663	NEAMT	HORIA	NICA CONSTANTIN	1	1/160	ARABIL	EXTRAVILAN	54863	54863	12500		7394	21.516,54
1664	NEAMT	HORIA	MOROSANU GHEORGHE	1	1/162	ARABIL	EXTRAVILAN	54864	54864	5000		2985	8.686,35
1665	NEAMT	HORIA	GOGU NECULAI	1	1/163	ARABIL	EXTRAVILAN	54865	54865	5000		2994	8.712,54
1666	NEAMT	HORIA	STOLERU ELENA	1	1/164	ARABIL	EXTRAVILAN	54866	54866	5000		3009	8.756,19
1667	NEAMT	HORIA	COZMA GHEORGHE, COZMA ELENA VIOLETA	1	1/165	ARABIL	EXTRAVILAN	54867	54867	8000		4846	14.101,86
1668	NEAMT	HORIA	VULTUR MARIA	1	1/165	ARABIL	EXTRAVILAN	54868	54868	5000		2952	8.590,32
1669	NEAMT	HORIA	VULTUR ȘTEFAN, VULTUR GHEORGHE	1	1/167	ARABIL	EXTRAVILAN	54869	54869	5000		2829	8.232,39
1670	NEAMT	HORIA	COZMA GHEORGHE, COZMA ELENA VIOLETA	1	1/168	ARABIL	EXTRAVILAN	54870	54870	7600		4242	12.344,22
1671	NEAMT	HORIA	COJCEA MARIA	1	1/169	ARABIL	EXTRAVILAN	54871	54871	3600		1985	5.776,35
1672	NEAMT	HORIA	CIOFU IOANA	1	1/170	ARABIL	EXTRAVILAN	54872	54872	6500		3541	10.304,31
1673	NEAMT	HORIA	GHEORGHE NECULAI	1	1/171	ARABIL	EXTRAVILAN	54873	54873	5700		1448	4.213,68
1674	NEAMT	HORIA	BÎRSAN ELENA	1	1/173	ARABIL	EXTRAVILAN	54873	54873	5700		760	2.211,60
1675	NEAMT	HORIA	BÎRSAN ELENA	1	1/173	ARABIL	EXTRAVILAN	54874	54874	1800		379	1.102,89
1676	NEAMT	HORIA	BÎRSAN VICTOR, GROSU MARIA, CIUCHI VALERIA, BÎRSAN MIHAI BÎRSAN DUMITRU	1	1/174	ARABIL	EXTRAVILAN	54874	54874	1800		153	445,23
1677	NEAMT	HORIA	BÎRSAN VICTOR, GROSU MARIA, CIUCHI VALERIA, BÎRSAN MIHAI BÎRSAN DUMITRU	1	1/174	ARABIL	EXTRAVILAN	54875	54875	2200		201	584,91
1678	NEAMT	HORIA	BÎRSAN ALEXANDRU, APOSTOL ANA, BRANCHI MARIA, DUMINICA ORTANSA, BÎRSAN VASILE	1	1/175	ARABIL	EXTRAVILAN	54875	54875	2200		123	357,93
1679	NEAMT	HORIA	BÎRSAN ALEXANDRU, APOSTOL ANA, BRANCHI MARIA, DUMINICA ORTANSA, BÎRSAN VASILE	1	1/175	ARABIL	EXTRAVILAN	54876	54876	3500		198	576,18
1680	NEAMT	HORIA	BÎRSAN VASILE	1	1/176	ARABIL	EXTRAVILAN	54876	54876	3500		53	154,23
1681	NEAMT	HORIA	BÎRSAN VASILE	1	1/176	ARABIL	EXTRAVILAN	54876	54876				

1682	NEAMT	HORIA	RUSU VASILE, BÎRSAN VALERIA, BĂGU ELENA	1	1/177	ARABIL	EXTRAVILAN	54877	1800			44	128,04
1683	NEAMT	HORIA	COMUNA HORIA - DOMENIUL PRIVAT	1	1/294	ARABIL	EXTRAVILAN	54981	4900			586	1.705,26
1684	NEAMT	HORIA	ZAHARIA ALEXANDRU	1	1/295	ARABIL	EXTRAVILAN	54982	6200			759	2.208,69
1685	NEAMT	HORIA	CIOBANU VASILE	1	1/296	ARABIL	EXTRAVILAN	54983	900			108	314,28
1686	NEAMT	HORIA	CIUSTEA MIHALACHE	1	1/297	ARABIL	EXTRAVILAN	54984	1800			214	622,74
1687	NEAMT	HORIA	SIRBU NECULAI	1	1/298	ARABIL	EXTRAVILAN	54985	2900			341	992,31
1688	NEAMT	HORIA	COJCEA VERGINIA, IGNAȚ MARIA, LAZAR MANDITA, RUGINA VASILE	1	1/300	ARABIL	EXTRAVILAN	54986	2500			289	840,99
1689	NEAMT	HORIA	BARCAN IOANA	1	1/301	ARABIL	EXTRAVILAN	54987	3400			387	1.126,17
1690	NEAMT	HORIA	COZMA GHEORGHE, COZMA ELENA VIOLETA	1	1/301/A	ARABIL	EXTRAVILAN	54988	5000			554	1.612,14
1691	NEAMT	HORIA	IVASCUC COSTIȚĂ, GHIMICI VALERIA, NEDELUCU ALEXANDRA, BUTNARU ANA, IVASCUC ILEANA	1	1/302	ARABIL	EXTRAVILAN	54989	1200			130	378,30
1692	NEAMT	HORIA	ILIOAIE ALEXANDRU	1	1/303	ARABIL	EXTRAVILAN	54990	7400			784	2.281,44
1693	NEAMT	HORIA	MIRON CONSTANTIN II	1	1/304	ARABIL	EXTRAVILAN	54991	6800			689	2.004,99
1694	NEAMT	HORIA	COMUNA HORIA - DOMENIUL PRIVAT	1	1/305	ARABIL	EXTRAVILAN	54992	4500			440	1.280,40
1695	NEAMT	HORIA	CEPARU ELENA	1	1/2	ARABIL	EXTRAVILAN	54993	20000			1798	5.232,18
1696	NEAMT	HORIA	PAROHIA TRIFEȘTI - DOMENIUL PRIVAT	1	1/308	ARABIL	EXTRAVILAN	54994	20000			1543	4.490,13
1697	NEAMT	HORIA	SC REWE PROJEKTENTWICKLUNG ROMANIA S.R.L.	1	1/309	ARABIL	EXTRAVILAN	54995	125000			2945	8.569,95
1698	NEAMT	HORIA	PROPRIETAR NEIDENTIFICAT *)	2	15	ARABIL	EXTRAVILAN		2000			39	113,49
1699	NEAMT	HORIA	ANUSCA MIHAI ALEXANDRU	2	15/100	ARABIL	EXTRAVILAN	50945	900			50	145,50
1700	NEAMT	HORIA	ANUSCA MIHAI ALEXANDRU	2	15/100	ARABIL	EXTRAVILAN	50943	1800			125	363,75
1701	NEAMT	HORIA	ANUSCA MIHAI ALEXANDRU	2	15/100	ARABIL	EXTRAVILAN	50941	1100			88	256,08
1702	NEAMT	HORIA	ANUSCA MIHAI ALEXANDRU	2	15/100	ARABIL	EXTRAVILAN	50947	900			74	215,34
1703	NEAMT	HORIA	ANUSCA MIHAI ALEXANDRU	2	15/82	ARABIL	EXTRAVILAN	50959	6300			584	1.699,44
1704	NEAMT	HORIA	ANUSCA MIHAI ALEXANDRU	2	15/64	ARABIL	EXTRAVILAN	50915	1666			173	503,43
1705	NEAMT	HORIA	ANUSCA MIHAI ALEXANDRU	2	15/64	ARABIL	EXTRAVILAN	50908	1667			181	526,71
1706	NEAMT	HORIA	ANUSCA MIHAI ALEXANDRU	2	15/64	ARABIL	EXTRAVILAN	50913	1667			189	549,99
1707	NEAMT	HORIA	ANUSCA MIHAI ALEXANDRU	2	15/62	ARABIL	EXTRAVILAN	50906	9600			1235	3.593,85
1708	NEAMT	HORIA	ANUSCA MIHAI ALEXANDRU	2	15/59	ARABIL	EXTRAVILAN	50916	4300			596	1.734,36
1709	NEAMT	HORIA	MOȘTENITOR DEFUNCT CIRMACIU ION	2	15/58	ARABIL	EXTRAVILAN	50934	3600			500	1.455,00
1710	NEAMT	HORIA	ANUSCA MIHAI ALEXANDRU	2	15/53A	ARABIL	EXTRAVILAN	50953	4018			559	1.626,69
1711	NEAMT	HORIA	ANUSCA MIHAI ALEXANDRU	2	15/49	ARABIL	EXTRAVILAN	50912	4300			600	1.746,00
1712	NEAMT	HORIA	ANUSCA MIHAI ALEXANDRU	2	15/48A	ARABIL	EXTRAVILAN	50914	4700			657	1.911,87
1713	NEAMT	HORIA	ANUSCA MIHAI ALEXANDRU	2	15/79	ARABIL	EXTRAVILAN	50954	5400			757	2.202,87
1714	NEAMT	HORIA	PROPRIETAR NEIDENTIFICAT *)	2	15	ARABIL	EXTRAVILAN		4600			646	1.879,86
1715	NEAMT	HORIA	STAN MARIA	2	15/35	ARABIL	EXTRAVILAN	50956	1467			206	599,46
1716	NEAMT	HORIA	ANUSCA MIHAI-ALEXANDRU	2	15/29	ARABIL	EXTRAVILAN	50948	3600			507	1.475,37
1717	NEAMT	HORIA	ANUSCA MIHAI-ALEXANDRU	2	15/12	ARABIL	EXTRAVILAN	50918	7200			1016	2.956,56
1718	NEAMT	HORIA	S.C. AGROMECC ROMAN S.A.	2	15/19	ARABIL	EXTRAVILAN	54657	4950			700	2.037,00
1719	NEAMT	HORIA	S.C. AGROMECC ROMAN S.A.	2	15/19	ARABIL	EXTRAVILAN	54654	4950			701	2.039,91
1720	NEAMT	HORIA	PROPRIETAR NEIDENTIFICAT *)	2	15	ARABIL	EXTRAVILAN		5000			709	2.063,19
1721	NEAMT	HORIA	S.C. AGRO BOMIGA S.R.L.	2	15	ARABIL	EXTRAVILAN	50049	4600			653	1.900,23
1722	NEAMT	HORIA	BUZDUGAN IONELA-FLORENTINA, BUZDUGAN CATALIN	2	15/68	ARABIL	EXTRAVILAN	50019	2700			384	1.117,44
1723	NEAMT	HORIA	PROPRIETAR NEIDENTIFICAT *)	2	15	ARABIL	EXTRAVILAN		2700			384	1.117,44
1724	NEAMT	HORIA	BUZDUGAN IONELA-FLORENTINA, BUZDUGAN CATALIN	2	15/27	ARABIL	EXTRAVILAN	50017	5000			712	2.071,92
1725	NEAMT	HORIA	ANUSCA MIHAI ALEXANDRU	2	15/83	ARABIL	EXTRAVILAN	51202	2496			30	87,30
1726	NEAMT	HORIA	ANUSCA MIHAI ALEXANDRU	2	15/72	ARABIL	EXTRAVILAN	50883	2500			29	84,39
1727	NEAMT	HORIA	ANUSCA MIHAI ALEXANDRU	2	15/71	ARABIL	EXTRAVILAN	50898	2500			27	78,57
1728	NEAMT	HORIA	ANUSCA MIHAI ALEXANDRU	2	15/70	ARABIL	EXTRAVILAN	50889	3000			31	90,21
1729	NEAMT	HORIA	ANUSCA MIHAI ALEXANDRU	2	15/69	ARABIL	EXTRAVILAN	50882	2500			24	69,84
1730	NEAMT	HORIA	ANUSCA MIHAI ALEXANDRU	2	15/38	ARABIL	EXTRAVILAN	50960	4720			41	119,31
1731	NEAMT	HORIA	DRIUU MIHAI	6	61/26bis	ARABIL	EXTRAVILAN	55322	4000			289	840,99
1732	NEAMT	HORIA	DRIUU MIHAI	6	61/26	ARABIL	EXTRAVILAN	55321	1877			191	555,81
1733	NEAMT	HORIA	SOCIETATEA G&T TRANS S.R.L.	6	61/26	ARABIL	EXTRAVILAN	55480	5876			1123	3.267,93

1734	NEAMT	HORIA	SOCIETATEA G&T TRANS S.R.L.	6	61/26	ARABIL	EXTRAVILAN	55320	3174	55320	3174	1107	3.221,37
1735	NEAMT	HORIA	COMUNA HORIA - DOMENIUL PRIVAT	6	61/32B	ARABIL	EXTRAVILAN	55295	3600	55295	3600	1069	3.110,79
1736	NEAMT	HORIA	MURARU TEODOR, MURARU MIHAELA	6	61/15	ARABIL	EXTRAVILAN	55319	9100	55319	9100	2870	8.351,70
1737	NEAMT	HORIA	LEVARDA VASILE	6	61/24	ARABIL	EXTRAVILAN	55318	11778	55318	11778	3541	10.304,31
1738	NEAMT	HORIA	CIUSTEA NATALIA	6	61/20	ARABIL	EXTRAVILAN	55317	4100	55317	4100	1261	3.669,51
1739	NEAMT	HORIA	MINTENAS CONSTANTIN	6	61/18	ARABIL	EXTRAVILAN	55316	7383	55316	7383	2309	6.719,19
1740	NEAMT	HORIA	CARAIMAN CONSTANTIN	6	61/19	ARABIL	EXTRAVILAN	55315	6968	55315	6968	2223	6.468,93
1741	NEAMT	HORIA	CARAIMAN ELENA, CALALB EUGENIA, MINTENAS ANICA, NICUTA FRASINA MARIA	6	61/17	ARABIL	EXTRAVILAN	55314	5000	55314	5000	1623	4.722,93
1742	NEAMT	HORIA	BOBU GHEORGHE	6	61/16	ARABIL	EXTRAVILAN	55313	3900	55313	3900	1280	3.724,80
1743	NEAMT	HORIA	BOBU PETREA	6	61/15	ARABIL	EXTRAVILAN	55312	4000	55312	4000	1326	3.858,66
1744	NEAMT	HORIA	NOUR MARIA DOINA, NOUR GABRIEL, NOUR CONSTANTIN, NOUR MARIANA MONICA	6	61/14	ARABIL	EXTRAVILAN	55311	3900	55311	3900	1313	3.820,83
1745	NEAMT	HORIA	SOCIETATEA G&T TRANS S.R.L.	6	61/13	ARABIL	EXTRAVILAN	55310	3586	55310	3586	1220	3.550,20
1746	NEAMT	HORIA	MURARU TEODOR, MURARU MIHAELA	6	61/12	ARABIL	EXTRAVILAN	55309	5400	55309	5400	1859	5.409,69
1747	NEAMT	HORIA	MURARU TEODOR, MURARU MIHAELA	6	61/11	ARABIL	EXTRAVILAN	55308	1261	55308	1261	440	1.280,40
1748	NEAMT	HORIA	TODIREANU IONEL, TODIREANU VALERIA	6	61/9	ARABIL	EXTRAVILAN	55307	6100	55307	6100	1933	5.625,03
1749	NEAMT	HORIA	MARTIN MARIA	6	61/9	ARABIL	EXTRAVILAN	55306	2700	55306	2700	753	2.191,23
1750	NEAMT	HORIA	OUATU CLEMENTINA	6	61/9	ARABIL	EXTRAVILAN	55305	2700	55305	2700	691	2.010,81
1751	NEAMT	HORIA	TODIREANU ALINA	6	61/8	ARABIL	EXTRAVILAN	55304	2840	55304	2840	657	1.911,87
1752	NEAMT	HORIA	COMUNA HORIA - DOMENIUL PRIVAT	6	61/8A	ARABIL	EXTRAVILAN	55303	760	55303	760	162	471,42
1753	NEAMT	HORIA	SADICI ECATERINA LUCIANA, SADICI ECAT. CONSTANTIN, NECHITA ECAT.ELENA	6	61/7	ARABIL	EXTRAVILAN	55302	2115	55302	2115	421	1.225,11
1754	NEAMT	HORIA	CRACIUN MARIA, LEPADATU CONSTANTIN, TEODORESCU VIRGINIA	6	61/6	ARABIL	EXTRAVILAN	55301	5000	55301	5000	677	1.970,07
1755	NEAMT	HORIA	CRACIUN NASTASE	6	61/5	ARABIL	EXTRAVILAN	55300	5000	55300	5000	57	165,87
1756	NEAMT	HORIA	STANCIU ELENA	6	61/1	ARABIL	EXTRAVILAN	55267	4911	55267	4911	848	2.467,68
1757	NEAMT	HORIA	COMUNA HORIA - DOMENIUL PRIVAT	6	61/1	ARABIL	EXTRAVILAN	55476	3059	55476	3059	216	628,56
1758	NEAMT	HORIA	PROPRIETAR NEIDENTIFICAT *)	7	62	ARABIL	EXTRAVILAN		2400		2400	254	739,14
1759	NEAMT	HORIA	MIHALUTE MIHAELA, MIHALUTE MARCEL	7	62/20	ARABIL	EXTRAVILAN	50768	2460	50768	2460	6	17,46
1760	NEAMT	HORIA	MIHALUTE MIHAELA, MIHALUTE MARCEL	7	62/20	ARABIL	EXTRAVILAN	50772	1920	50772	1920	32	93,12
1761	NEAMT	HORIA	PROPRIETAR NEIDENTIFICAT *)	7	62/20	ARABIL	EXTRAVILAN		2690		2690	93	270,63
1762	NEAMT	HORIA	MIHALUTE MIHAELA, MIHALUTE MARCEL	7	62/20	ARABIL	EXTRAVILAN	53143	2990	53143	2990	167	485,97
1763	NEAMT	HORIA	PROPRIETAR NEIDENTIFICAT *)	7	62	ARABIL	EXTRAVILAN		7000		7000	642	1.868,22
1764	NEAMT	HORIA	CRIFCA PROFIRA	7	62/19	ARABIL	EXTRAVILAN	54477	5000	54477	5000	662	1.926,42
1765	NEAMT	HORIA	PROPRIETAR NEIDENTIFICAT *)	7	62	ARABIL	EXTRAVILAN		15600		15600	3066	8.922,06
1766	NEAMT	HORIA	MURARU TEODOR, MURARU MIHAELA	7	62/25	ARABIL	EXTRAVILAN	54790	5000	54790	5000	1132	3.294,12
1767	NEAMT	HORIA	PROPRIETAR NEIDENTIFICAT *)	7	62	ARABIL	EXTRAVILAN		8000		8000	1832	5.331,12
1768	NEAMT	HORIA	CIOBANU ANDREI, CIOBANU ANDREEA	7	62/26	ARABIL	EXTRAVILAN	53427	5000	53427	5000	1168	3.398,88
1769	NEAMT	HORIA	PROPRIETAR NEIDENTIFICAT *)	7	62	ARABIL	EXTRAVILAN		9300		9300	2303	6.701,73
1770	NEAMT	HORIA	FARCASEL SILVIA	7	62/27	ARABIL	EXTRAVILAN	55536	2750	55536	2750	708	2.060,28
1771	NEAMT	HORIA	PROPRIETAR NEIDENTIFICAT *)	7	62	ARABIL	EXTRAVILAN		7900		7900	2181	6.346,71
1772	NEAMT	HORIA	ROTARU LIVIU CONSTANTIN	7	62/31	ARABIL	EXTRAVILAN	52983	700	52983	700	10	29,10
1773	NEAMT	HORIA	ROTARU LIVIU CONSTANTIN	7	62/32	ARABIL	EXTRAVILAN	52982	500	52982	500	366	1.065,06
1774	NEAMT	HORIA	ROTARU LIVIU CONSTANTIN	8	62/33	ARABIL	EXTRAVILAN	52981	500	52981	500	500	1.455,00
1775	NEAMT	HORIA	ROTARU LIVIU CONSTANTIN	9	62/34	ARABIL	EXTRAVILAN	52980	500	52980	500	500	1.455,00
1776	NEAMT	HORIA	ROTARU LIVIU CONSTANTIN	10	62/35	ARABIL	EXTRAVILAN	52979	500	52979	500	500	1.455,00
1777	NEAMT	HORIA	ROTARU LIVIU CONSTANTIN	11	62/36	ARABIL	EXTRAVILAN	52978	500	52978	500	500	1.455,00
1778	NEAMT	HORIA	ROTARU LIVIU CONSTANTIN	12	62/37	ARABIL	EXTRAVILAN	52977	500	52977	500	396	1.152,36
1779	NEAMT	HORIA	ROTARU LIVIU CONSTANTIN	13	62/38	ARABIL	EXTRAVILAN	52976	500	52976	500	161	468,51
1780	NEAMT	HORIA	ROTARU LIVIU CONSTANTIN	14	62/39	ARABIL	EXTRAVILAN	52975	500	52975	500	75	218,25

1781	NEAMT	HORIA	ROTARU LIVIU CONSTANTIN	15	6240	ARABIL	EXTRAVILAN	52974	52974	500		59	171,69
1782	NEAMT	HORIA	ROTARU LIVIU CONSTANTIN	16	6241	ARABIL	EXTRAVILAN	52973	52973	500		119	346,29
1783	NEAMT	HORIA	ROTARU LIVIU CONSTANTIN	17	6242	ARABIL	EXTRAVILAN	52972	52972	500		228	663,48
1784	NEAMT	HORIA	ROTARU LIVIU CONSTANTIN	18	6243	ARABIL	EXTRAVILAN	52971	52971	500		500	1.455,00
1785	NEAMT	HORIA	ROTARU LIVIU CONSTANTIN	19	6244	ARABIL	EXTRAVILAN	52970	52970	500		500	1.455,00
1786	NEAMT	HORIA	ROTARU LIVIU CONSTANTIN	20	6245	ARABIL	EXTRAVILAN	52969	52969	500		500	1.455,00
1787	NEAMT	HORIA	ROTARU LIVIU CONSTANTIN	7	6231	ARABIL	EXTRAVILAN	52968	52968	500		500	1.455,00
1788	NEAMT	HORIA	ROTARU LIVIU CONSTANTIN	7	6231	ARABIL	EXTRAVILAN	52967	52967	500		500	1.455,00
1789	NEAMT	HORIA	ROTARU LIVIU CONSTANTIN, GOGU VALERICA, GRIGORE MIHAELA CRISTINA	7	6231	ARABIL	EXTRAVILAN	52984	52984	4764		4269	12.422,79
1790	NEAMT	HORIA	ROTARU LIVIU CONSTANTIN	7	6231	ARABIL	EXTRAVILAN	52945	52945	500		500	1.455,00
1791	NEAMT	HORIA	ROTARU LIVIU CONSTANTIN	7	6231	ARABIL	EXTRAVILAN	52946	52946	500		500	1.455,00
1792	NEAMT	HORIA	ROTARU LIVIU CONSTANTIN	7	6231	ARABIL	EXTRAVILAN	52947	52947	500		500	1.455,00
1793	NEAMT	HORIA	ROTARU LIVIU CONSTANTIN	7	6231	ARABIL	EXTRAVILAN	52948	52948	500		500	1.455,00
1794	NEAMT	HORIA	ROTARU LIVIU CONSTANTIN	7	6233	ARABIL	EXTRAVILAN	52954	52954	500		500	1.455,00
1795	NEAMT	HORIA	GOGU VALERICA	7	6234	ARABIL	EXTRAVILAN	52955	52955	500		500	1.455,00
1796	NEAMT	HORIA	GOGU VALERICA	7	6235	ARABIL	EXTRAVILAN	52956	52956	500		500	1.455,00
1797	NEAMT	HORIA	GRIGORE MIHAELA CRISTINA	7	6236	ARABIL	EXTRAVILAN	52958	52958	500		500	1.455,00
1798	NEAMT	HORIA	GRIGORE MIHAELA CRISTINA	7	6237	ARABIL	EXTRAVILAN	52959	52959	500		500	1.455,00
1799	NEAMT	HORIA	ROTARU LIVIU CONSTANTIN	7	6238	ARABIL	EXTRAVILAN	52960	52960	500		500	1.455,00
1800	NEAMT	HORIA	ROTARU LIVIU CONSTANTIN	7	6239	ARABIL	EXTRAVILAN	52961	52961	500		500	1.455,00
1801	NEAMT	HORIA	ROTARU LIVIU CONSTANTIN	7	6240	ARABIL	EXTRAVILAN	52962	52962	500		500	1.455,00
1802	NEAMT	HORIA	ROTARU LIVIU CONSTANTIN	7	6241	ARABIL	EXTRAVILAN	52963	52963	500		500	1.455,00
1803	NEAMT	HORIA	ROTARU LIVIU CONSTANTIN	7	6242	ARABIL	EXTRAVILAN	52964	52964	500		500	1.455,00
1804	NEAMT	HORIA	ROTARU LIVIU CONSTANTIN	7	6243	ARABIL	EXTRAVILAN	52965	52965	500		140	407,40
1805	NEAMT	HORIA	SERBAN CONSTANTIN, SERBAN ELENA	7	62340	ARABIL	EXTRAVILAN	52721	52721	7200		6253	18.196,23
1806	NEAMT	HORIA	PROPRIETAR NEIDENTIFICAT *)	7	62	ARABIL	EXTRAVILAN			8190		7392	21.510,72
1807	NEAMT	HORIA	PASCARIU MIHA, PASCARIU RODICA	7	6844a	ARABIL	EXTRAVILAN	52590	52590	6347		6042	17.582,22
1808	NEAMT	HORIA	S.C. JOHN JUNIOR S.R.L.	7		NEPRODUCT IV	EXTRAVILAN	54265	24265	70000		10275	7.500,75
1809	NEAMT	HORIA	MURARU IONUT, MURARU BRANDUSA MADALINA	7		ARABIL	EXTRAVILAN	50200	50200	3091		308	896,28
1810	NEAMT	HORIA	MURARU IONUT, MURARU BRANDUSA MADALINA	7		ARABIL	EXTRAVILAN	55519	55519	9		9	26,19
1811	NEAMT	HORIA	PROPRIETAR NEIDENTIFICAT *)	7	69	ARABIL	EXTRAVILAN			2000		147	427,77
1812	NEAMT	HORIA	LEPADATU IOAN	7	69A/67	ARABIL	EXTRAVILAN	51083	51083	5000		201	584,91
1813	NEAMT	HORIA	LEPADATU IOAN	7	69A/67	ARABIL	EXTRAVILAN	51434	51434	1800		59	171,69
1814	NEAMT	HORIA	HANGANU VASILE, HANGANU LICA-MARIANA	7	69	ARABIL	EXTRAVILAN	52722	52722	2944		135	392,85
1815	NEAMT	HORIA	CAPITANU BOGDAN, CAPITANU MIRELA	7	69	ARABIL	EXTRAVILAN	50562	50562	3600		126	366,66
1816	NEAMT	HORIA	PROPRIETAR NEIDENTIFICAT *)	7	69	ARABIL	EXTRAVILAN			7400		263	765,33
1817	NEAMT	HORIA	SC G&T TRANS S.R.L.	7	69/57	ARABIL	EXTRAVILAN	53411	53411	1633		50	145,50
1818	NEAMT	HORIA	SC G&T TRANS S.R.L.	7	69/56	ARABIL	EXTRAVILAN	53416	53416	1800		55	160,05
1819	NEAMT	HORIA	PROPRIETAR NEIDENTIFICAT *)	7	69	ARABIL	EXTRAVILAN			3100		37	107,67
1820	NEAMT	HORIA	ENACHE VIRGIL, ENACHE MIHAELA	7	69/52	ARABIL	EXTRAVILAN	52545	52545	10000		215	625,65
1821	NEAMT	HORIA	PROPRIETAR NEIDENTIFICAT *)	7	69	ARABIL	EXTRAVILAN			1000		44	128,04
1822	NEAMT	HORIA	MIHAITA EUGENIA-MONICA, MIHAITA VASILE	7	69	ARABIL	EXTRAVILAN	50728	50728	6152		205	596,55
1823	NEAMT	HORIA	MINTENAS IOAN, PADURARU MARIA, MINTENAS-STANCIU VASILE-RADU	7	69/51	ARABIL	EXTRAVILAN			4000		29	84,39
1824	NEAMT	HORIA	MINTENAS IOAN, PADURARU MARIA, MINTENAS-STANCIU VASILE-RADU	7	69/51	ARABIL	EXTRAVILAN	54786	54786	1125		20	58,20
1825	NEAMT	HORIA	PALAMIDA DRAGOS-VLADIMIR	7	69/50	ARABIL	EXTRAVILAN	53186	53186	3400		64	186,24
1826	NEAMT	HORIA	TAMAS GHEORGHE, TAMAS ANA	7	69/49	ARABIL	EXTRAVILAN	53009	53009	4685		68	197,88
1827	NEAMT	HORIA	TAMAS GHEORGHE, TAMAS ANA	7	69	ARABIL	EXTRAVILAN	50417	50417	1715		21	61,11
1828	NEAMT	HORIA	TAMAS PROFIRA, TAMAS IOAN	7	69/48	ARABIL	EXTRAVILAN	53079	53079	3100		44	128,04
1829	NEAMT	HORIA	PROPRIETAR NEIDENTIFICAT *)	7	69	ARABIL	EXTRAVILAN			8400		8400	471,42
1830	NEAMT	HORIA	SCORTANU TUDORITA	7	69/44	ARABIL	EXTRAVILAN	53063	53063	10000		217	631,47

1831	NEAMT	HORIA	MURARU TEODOR, MURARU MIHAELA	7	69	ARABIL	EXTRAVILAN	50254	8300			188	547,08
1832	NEAMT	HORIA	PROPRIETAR NEIDENTIFICAT *)	7	69	ARABIL	EXTRAVILAN		760			17	49,47
1833	NEAMT	HORIA	SPIRDON MARIA	7	69/43	ARABIL	EXTRAVILAN	50720	10000			239	695,49
1834	NEAMT	HORIA	ROIBU LIDIA, ROIBU NELU	7	69/42	ARABIL	EXTRAVILAN	52626	3800			153	445,23
1835	NEAMT	HORIA	BUCUR AURELIAN, DUMITRIU ELENA-GABRIELA, BUCUR MARIA, DUMITRIU ELENA-GABRIELA, BRBENEL OANA-GABRIELA	7	69/41	ARABIL	EXTRAVILAN	53966	23200			871	2.534,61
1836	NEAMT	HORIA	COZMA ELENA, COZMA GHEORGHE	20	153	ARABIL	EXTRAVILAN	50958	4411			282	820,62
1837	NEAMT	HORIA	PROPRIETAR NEIDENTIFICAT *)	20	153	ARABIL	EXTRAVILAN		7500			265	771,15
1838	NEAMT	HORIA	SOCIETATEA G&T TRANS SRL	20	153b/16	ARABIL	EXTRAVILAN	53767	2665			24	69,84
1839	NEAMT	HORIA	PROPRIETAR NEIDENTIFICAT *)	20	153	ARABIL	EXTRAVILAN		4500			77	224,07
1840	NEAMT	HORIA	CONUT MARIA	20	153b/17	ARABIL	EXTRAVILAN	53841	6000			105	305,55
1841	NEAMT	HORIA	DRIU DUMITRU, DRIU LUMINITA	20	153b/17	ARABIL	EXTRAVILAN	54682	6000			103	299,73
1842	NEAMT	HORIA	PROPRIETAR NEIDENTIFICAT *)	20	153	ARABIL	EXTRAVILAN		1000			18	52,38
1843	NEAMT	HORIA	DINU STEFAN	20	153	ARABIL	EXTRAVILAN	50798	6500			53	154,23
1844	NEAMT	HORIA	ROTARIU LIVIU-CONSTANTIN	9	22/2	ARABIL	EXTRAVILAN	52564	5000			43	125,13
1845	NEAMT	HORIA	PROPRIETAR NEIDENTIFICAT *)	20	153	ARABIL	EXTRAVILAN		13500			142	413,22
1846	NEAMT	HORIA	CAPITANU BOGDAN, CAPITANU MIRELA	20	153	ARABIL	EXTRAVILAN	50567	2783			40	116,40
1847	NEAMT	HORIA	SC DARCONS SRL	20	153A/1	ARABIL	EXTRAVILAN	51763	10000			79	229,89
1848	NEAMT	HORIA	URSU BOGDAN-ALIN	20	153A/2	ARABIL	EXTRAVILAN	51634	5000			63	183,33
1849	NEAMT	HORIA	SOANCA IUSTINA	20	153A/3	ARABIL	EXTRAVILAN	50620	21300			109	317,19
1850	NEAMT	HORIA	PROPRIETAR NEIDENTIFICAT *)	20	153	ARABIL	EXTRAVILAN		14000			2112	6.145,92
1851	NEAMT	HORIA	MURARU TEODORA	20	153f/16	ARABIL	EXTRAVILAN	52459	6162			893	2.598,63
1852	NEAMT	HORIA	PROPRIETAR NEIDENTIFICAT *)	20	153	ARABIL	EXTRAVILAN		27000			1733	5.043,03
1853	NEAMT	HORIA	ROTARIU LIVIU-CONSTANTIN	20	153	ARABIL	EXTRAVILAN	52672	5500			77	224,07
1854	NEAMT	HORIA	PROPRIETAR NEIDENTIFICAT *)	20	153	ARABIL	EXTRAVILAN		5400			54	157,14
1855	NEAMT	HORIA	TARATA ELYRA	20	153/27	ARABIL	EXTRAVILAN	50345	29200			169	491,79
1856	NEAMT	HORIA	FIEROIU ANDREEA-PETRONELA	20	153/26	ARABIL	EXTRAVILAN	51658	10000			60	174,60
1857	NEAMT	HORIA	FIEROIU ANDREEA-PETRONELA	20	153/26	ARABIL	EXTRAVILAN	51657	10000			166	483,06
1858	NEAMT	HORIA	MURARU MIHAELA, MURARU TEODOR	20	153	ARABIL	EXTRAVILAN	50858	487			81	235,71
1859	NEAMT	HORIA	MURARU MIHAELA, MURARU TEODOR	20	153	ARABIL	EXTRAVILAN	50861	487			80	232,80
1860	NEAMT	HORIA	LUPU ISABEL	7	62/7	ARABIL	EXTRAVILAN	52589	3600			18	52,38
1861	NEAMT	HORIA	PROPRIETAR NEIDENTIFICAT *)	7	62	ARABIL	EXTRAVILAN		6120			462	1.344,42
1862	NEAMT	HORIA	DAMIAN OCTAVIAN	7	62/11	ARABIL	EXTRAVILAN	52570	20000			921	2.680,11
1863	NEAMT	HORIA	MURARU TEODOR, MURARU MIHAELA	7	62/2	ARABIL	EXTRAVILAN	51649	17300			800	2.328,00
1864	NEAMT	HORIA	PROPRIETAR NEIDENTIFICAT *)	7	62	ARABIL	EXTRAVILAN		4890			210	611,10
1865	NEAMT	HORIA	MALINICI GHEORGHE	9	520/1	ARABIL	EXTRAVILAN	55785	5000			208	605,28
1866	NEAMT	HORIA	ROTARIU LIVIU CONSTANTIN	7	62/150	ARABIL	EXTRAVILAN	52588	6946			278	808,98
1867	NEAMT	HORIA	ROTARIU LIVIU CONSTANTIN	7	62/16	ARABIL	EXTRAVILAN	52597	4929			190	552,90
1868	NEAMT	HORIA	PROPRIETAR NEIDENTIFICAT *)	7	62	ARABIL	EXTRAVILAN		3990			150	436,50
1869	NEAMT	HORIA	SC G&T TRANS SRL	7	62/17	ARABIL	EXTRAVILAN	54351	700			26	75,66
1870	NEAMT	HORIA	SC G&T TRANS SRL	7	62/17	ARABIL	EXTRAVILAN	54346	700			26	75,66
1871	NEAMT	HORIA	NOUR GABRIEL, NOUR MARIA-DOINA	7	62/18	ARABIL	EXTRAVILAN	53618	3600			137	398,67
1872	NEAMT	HORIA	PROPRIETAR NEIDENTIFICAT *)	7	62	ARABIL	EXTRAVILAN		2300			91	264,81
1873	NEAMT	HORIA	VIZIR VASILE, CRISTEA ELENA, VIZIR GHEORGHE	7	62	ARABIL	EXTRAVILAN	52755	2500			100	291,00
1874	NEAMT	HORIA	PROPRIETAR NEIDENTIFICAT *)	7	62	ARABIL	EXTRAVILAN		7200			301	875,91
1875	NEAMT	HORIA	MIHALUTE MIHAELA, MIHALUTE MARCEL	7	62/20	ARABIL	EXTRAVILAN	50768	2460			107	311,37
1876	NEAMT	HORIA	MIHALUTE MIHAELA, MIHALUTE MARCEL	7	62/20	ARABIL	EXTRAVILAN	50772	1920			88	256,08
1877	NEAMT	HORIA	PROPRIETAR NEIDENTIFICAT *)	7	62/20	ARABIL	EXTRAVILAN		2690			150	436,50
1878	NEAMT	HORIA	MIHALUTE MIHAELA, MIHALUTE MARCEL	7	62/20	ARABIL	EXTRAVILAN	53143	2990			205	596,55
1879	NEAMT	HORIA	PROPRIETAR NEIDENTIFICAT *)	7	62	ARABIL	EXTRAVILAN		7000			631	1.836,21
1880	NEAMT	HORIA	CRIFCA PROFIRA	7	62/19	ARABIL	EXTRAVILAN	54477	5000			527	1.533,57
1881	NEAMT	HORIA	PROPRIETAR NEIDENTIFICAT *)	7	62	ARABIL	EXTRAVILAN		15600			1610	4.685,10
1882	NEAMT	HORIA	MURARU TEODOR, MURARU MIHAELA	7	62/25	ARABIL	EXTRAVILAN	54790	5000			512	1.489,92

1883	NEAMT	HORIA	MURARU TEODOR, MURARU MIHAELA	7	62	ARABIL	EXTRAVILAN			8000		925	2.691,75
1884	NEAMT	HORIA	MURARU TEODOR, MURARU MIHAELA	7	62/26	ARABIL	EXTRAVILAN	53427		5000		691	2.010,81
1885	NEAMT	HORIA	MURARU TEODOR, MURARU MIHAELA	7	62	ARABIL	EXTRAVILAN			9000		1594	4.638,54
1886	NEAMT	HORIA	MURARU TEODOR, MURARU MIHAELA	7	62/27	ARABIL	EXTRAVILAN	55536		2750		586	1.705,26
1887	NEAMT	HORIA	MURARU TEODOR, MURARU MIHAELA	7	62	ARABIL	EXTRAVILAN			7900		1906	5.546,46
1888	NEAMT	TRIFEȘTI	COSTINESCU MIHALCEA, COSTINESCU DAN NICOLAE	47	234/21	ARABIL	EXTRAVILAN	51440		389700		69353	201.817,23
1889	NEAMT	TRIFEȘTI	COMUNA TRIFEȘTI - DOMENIUL PRIVAT	46	142/1	NEPRODUCTIV	EXTRAVILAN	54411		6038		5155	3.763,15
1890	NEAMT	TRIFEȘTI	MURARU IOAN	46	227/46	ARABIL	EXTRAVILAN	54406		800		398	1.158,18
1891	NEAMT	TRIFEȘTI	MOCANU IOAN	46	227/45	ARABIL	EXTRAVILAN	54405		800		800	2.328,00
1892	NEAMT	TRIFEȘTI	LUCA SILVIA	45	225/19	ARABIL	EXTRAVILAN	54441		10000		63	183,33
1893	NEAMT	TRIFEȘTI	OPREA VASILE CRISTIAN	46	227/43	ARABIL	EXTRAVILAN	54404		800		800	2.328,00
1894	NEAMT	TRIFEȘTI	BANCU VIORICA	45	225/18	ARABIL	EXTRAVILAN	54440		10000		93	270,63
1895	NEAMT	TRIFEȘTI	VATAMANU VASILE	45	225/17	ARABIL	EXTRAVILAN	54439		5000		50	145,50
1896	NEAMT	TRIFEȘTI	GAVRIL ANETA, GAVRIL VASILE, GAVRIL VICTOR CONSTANTIN, GALES ELENA, GAVRIL VICTORIA	45	225/17	ARABIL	EXTRAVILAN	54425		5000		53	154,23
1897	NEAMT	TRIFEȘTI	BRANCHE VASILE, STOICA MARIA, NANESCU LENUTA	46	227/40	ARABIL	EXTRAVILAN	54403		800		800	2.328,00
1898	NEAMT	TRIFEȘTI	RUSU VENIAMIN	45	225/16	ARABIL	EXTRAVILAN	54438		10000		117	340,47
1899	NEAMT	TRIFEȘTI	BLEBEA MANDITA	45	225/15	ARABIL	EXTRAVILAN	54437		10000		147	427,77
1900	NEAMT	TRIFEȘTI	BRANCHE MARIA	46	227/37	ARABIL	EXTRAVILAN	54402		800		800	2.328,00
1901	NEAMT	TRIFEȘTI	COMUNA TRIFEȘTI - DOMENIUL PRIVAT	46	227/32	ARABIL	EXTRAVILAN	54401		800		800	2.328,00
1902	NEAMT	TRIFEȘTI	GORGAN CONSTANTIN	45	225/14	ARABIL	EXTRAVILAN	54436		10000		182	529,62
1903	NEAMT	TRIFEȘTI	LEVARDA FLOAREA	45	225/13	ARABIL	EXTRAVILAN	54435		10000		219	637,29
1904	NEAMT	TRIFEȘTI	BRANCHI VASILE	45	225/12	ARABIL	EXTRAVILAN	54434		10000		65	189,15
1905	NEAMT	TRIFEȘTI	BUSU OLGA	46	227/37	ARABIL	EXTRAVILAN	54400		800		800	2.328,00
1906	NEAMT	TRIFEȘTI	POPA ZOITA	46	227/36	ARABIL	EXTRAVILAN	54399		800		800	2.328,00
1907	NEAMT	TRIFEȘTI	OPREA ELANA	46	227/35	ARABIL	EXTRAVILAN	54398		800		800	2.328,00
1908	NEAMT	TRIFEȘTI	VATAMANU VASILE	46	227/34	ARABIL	EXTRAVILAN	54397		800		800	2.328,00
1909	NEAMT	TRIFEȘTI	CAMARASU VIRGINIA, LEVARDA VASILE, LEVARDA ION, BRANCHI ELENA, MOROSANU ANA, TEACA ECATERINA	45	225/9	ARABIL	EXTRAVILAN	54431		10000		21	61,11
1910	NEAMT	TRIFEȘTI	TUDOR ELENA CRISTINA	45	225/8	ARABIL	EXTRAVILAN	54430		10000		135	392,85
1911	NEAMT	TRIFEȘTI	COSNITA CLAUDIU MARIAN	45	225/7	ARABIL	EXTRAVILAN	54429		5000		122	355,02
1912	NEAMT	TRIFEȘTI	LEVARDA FLOAREA	46	227/33	ARABIL	EXTRAVILAN	54396		800		800	2.328,00
1913	NEAMT	TRIFEȘTI	ONOFREI ION	46	227/32	ARABIL	EXTRAVILAN	54395		800		800	2.328,00
1914	NEAMT	TRIFEȘTI	DUTU TUDORITA	45	225/7	ARABIL	EXTRAVILAN	54428		5382		190	552,90
1915	NEAMT	TRIFEȘTI	CAMARASU ELENA	45	225/6	ARABIL	EXTRAVILAN	54427		10000		409	1.190,19
1916	NEAMT	TRIFEȘTI	MANASCU EUGENIA	46	227/30	ARABIL	EXTRAVILAN	54394		800		800	2.328,00
1917	NEAMT	TRIFEȘTI	NITA ION, NITA ELENA, NITA CONSTANTIN, POPESCU ORTANSA	46	227/29	ARABIL	EXTRAVILAN	54393		800		800	2.328,00
1918	NEAMT	TRIFEȘTI	COSNITA CLAUDIU MARIAN	45	225/5	ARABIL	EXTRAVILAN	54426		10000		121	352,11
1919	NEAMT	TRIFEȘTI	COVACHE GHEORGHE	46	227/27	ARABIL	EXTRAVILAN	54392		800		800	2.328,00
1920	NEAMT	TRIFEȘTI	ZAHARIA CONSTANTIN	46	227/26	ARABIL	EXTRAVILAN	54391		800		800	2.328,00
1921	NEAMT	TRIFEȘTI	OPREA TOMA	46	227/23	ARABIL	EXTRAVILAN	54390		800		800	2.328,00
1922	NEAMT	TRIFEȘTI	LEVARDA DUCA	45	225/3	ARABIL	EXTRAVILAN	54420		5000		300	873,00
1923	NEAMT	TRIFEȘTI	RUSU LAURA GABRIELA, RUSU FLORENTIN	45	225/3	ARABIL	EXTRAVILAN	54424		10000		3372	9.812,52
1924	NEAMT	TRIFEȘTI	NITA ELENA	46	227/21	ARABIL	EXTRAVILAN	54389		800		800	2.328,00
1925	NEAMT	TRIFEȘTI	COSNITA CLAUDIU MARIAN	46	227/21	ARABIL	EXTRAVILAN	54388		800		800	2.328,00
1926	NEAMT	TRIFEȘTI	LAZAR ION	46	227/20	ARABIL	EXTRAVILAN	54387		800		800	2.328,00
1927	NEAMT	TRIFEȘTI	TOFAN IOAN	45	225/2	ARABIL	EXTRAVILAN	54467		5000		2209	6.428,19
1928	NEAMT	TRIFEȘTI	COMUNA TRIFEȘTI - DOMENIUL PRIVAT	46	227/18	ARABIL	EXTRAVILAN	54386		800		800	2.328,00
1929	NEAMT	TRIFEȘTI	ANTOHE GHEORGHE, ANTOCHE CONSTANTIN	46	227/17	ARABIL	EXTRAVILAN	54385		800		800	2.328,00
1930	NEAMT	TRIFEȘTI	VASILICA GHEORGHE	45	225/2	ARABIL	EXTRAVILAN	54423		5000		2877	8.372,07

1931	NEAMȚ	TRIFEȘTI	NICULITA VICTOR, NICULITA MIRCEA	46	227/16	ARABIL	EXTRAVILAN	54384	800	54384	800	800	2.328,00
1932	NEAMȚ	TRIFEȘTI	GOTCA IOAN, GOTCA CONSTANTIN	46	227/15	ARABIL	EXTRAVILAN	54383	800	54383	800	800	2.328,00
1933	NEAMȚ	TRIFEȘTI	COMUNA TRIFEȘTI - DOMENIUL PRIVAT	46	227/13	ARABIL	EXTRAVILAN	54382	800	54382	800	800	2.328,00
1934	NEAMȚ	TRIFEȘTI	MUSAT MARIA, MUSAT VASILE, PINTILIE ANA, LEVARDA ELENA	45	225/1	ARABIL	EXTRAVILAN	54422	10000	54422	10000	9086	26.440,26
1935	NEAMȚ	TRIFEȘTI	COSNITA CLAUDIU MARIAN	46	227/13	ARABIL	EXTRAVILAN	54381	800	54381	800	800	2.328,00
1936	NEAMȚ	TRIFEȘTI	LUCA SILVIA	46	227/12	ARABIL	EXTRAVILAN	54380	800	54380	800	800	2.328,00
1937	NEAMȚ	TRIFEȘTI	COMUNA TRIFEȘTI - DOMENIUL PRIVAT	46	227/10	ARABIL	EXTRAVILAN	54379	782	54379	782	774	2.252,34
1938	NEAMȚ	TRIFEȘTI	MURARIU VASILE	46	227/10	ARABIL	EXTRAVILAN	54378	800	54378	800	368	1.070,88
1939	NEAMȚ	TRIFEȘTI	LINGURARU VASILE	46	227/9	ARABIL	EXTRAVILAN	54377	800	54377	800	107	311,37
1940	NEAMȚ	TRIFEȘTI	VASILICA GHEORGHE	45	225/2	ARABIL	EXTRAVILAN	54423	5000	54423	5000	221	643,11
1941	NEAMȚ	TRIFEȘTI	TOFAN IOAN	46	225/2	ARABIL	EXTRAVILAN	54467	5000	54467	5000	235	683,85
1942	NEAMȚ	TRIFEȘTI	RUSU LAURA GABRIELA, RUSU FLORENTIN	45	225/3	ARABIL	EXTRAVILAN	54424	10000	54424	10000	455	1.324,05
1943	NEAMȚ	TRIFEȘTI	LEVARDA DUCU	45	225/3	ARABIL	EXTRAVILAN	54420	5000	54420	5000	202	587,82
1944	NEAMȚ	TRIFEȘTI	LEVARDA LOVIN	45	225/4	ARABIL	EXTRAVILAN	54421	5000	54421	5000	183	532,53
1945	NEAMȚ	TRIFEȘTI	COSNITA CLAUDIU MARIAN	45	225/5	ARABIL	EXTRAVILAN	54426	10000	54426	10000	265	771,15
1946	NEAMȚ	TRIFEȘTI	CAMARASU ELENA	45	225/6	ARABIL	EXTRAVILAN	54427	10000	54427	10000	246	715,86
1947	NEAMȚ	TRIFEȘTI	DUTU TUDORITA	45	225/7	ARABIL	EXTRAVILAN	54428	5382	54428	5382	81	235,71
1948	NEAMȚ	TRIFEȘTI	PROPRIETAR NEIDENTIFICAT *)	42		ARABIL	EXTRAVILAN		1000		1000	65	189,15
1949	NEAMȚ	TRIFEȘTI	CASIAN STEFAN	42	216/15	ARABIL	EXTRAVILAN	54486	5000	54486	5000	138	401,58
1950	NEAMȚ	TRIFEȘTI	CASIAN IOANA	42	216/14	ARABIL	EXTRAVILAN	54485	5000	54485	5000	133	387,03
1951	NEAMȚ	TRIFEȘTI	RUSU AURICA	42	216/13	ARABIL	EXTRAVILAN	54484	3600	54484	3600	88	256,08
1952	NEAMȚ	TRIFEȘTI	COSNITA CLAUDIU MIHAI	42	216/12	ARABIL	EXTRAVILAN	54483	10000	54483	10000	229	666,39
1953	NEAMȚ	TRIFEȘTI	BACIU FANICA	42	216/11	ARABIL	EXTRAVILAN	54482	6400	54482	6400	135	392,85
1954	NEAMȚ	TRIFEȘTI	POPA GHEORGHE GORGAN CONSTANTIN	42	216/10	ARABIL	EXTRAVILAN	54481	10000	54481	10000	204	593,64
1955	NEAMȚ	TRIFEȘTI	BLEBLEA MANDITA	42	216/9	ARABIL	EXTRAVILAN	54480	5000	54480	5000	112	325,92
1956	NEAMȚ	TRIFEȘTI	SAMSON ELENA, PRICHICI VASILE, PRICHICI IOAN, SIMION ZANICA, PUSCASU VIORICA, BRAIESCU AURICA, PRICHICI MARIA	42	216/8	ARABIL	EXTRAVILAN	54479	5000	54479	5000	121	352,11
1957	NEAMȚ	TRIFEȘTI	COMUNA TRIFEȘTI - DOMENIUL PRIVAT	42	216/6a	ARABIL	EXTRAVILAN	54478	5000	54478	5000	128	372,48
1958	NEAMȚ	TRIFEȘTI	OPREA ADELA	42	216/6	ARABIL	EXTRAVILAN	54477	5000	54477	5000	340	989,40
1959	NEAMȚ	TRIFEȘTI	OPREA VASILE	42	216/5	ARABIL	EXTRAVILAN	54476	10000	54476	10000	736	2.141,76
1960	NEAMȚ	TRIFEȘTI	TUDOR NECULAI, TUDOR MIHAI, GALUSCA ELENA, GATLAN ANGELA, ROTARU EUFRASINA, TUDOR VASILE, LEVARDA RUXANDRA, TUDOR DUMITRU, TUDOR CONSTANTIN, BOSANCEANU OLIMPIA	42	216/4	ARABIL	EXTRAVILAN	54475	10000	54475	10000	1258	3.660,78
1961	NEAMȚ	TRIFEȘTI	COSTACHE ILEANA	42	216/3	ARABIL	EXTRAVILAN	54474	10000	54474	10000	2420	7.042,20
1962	NEAMȚ	TRIFEȘTI	MOROSANU OLGA	42	216/2B	ARABIL	EXTRAVILAN	54473	2500	54473	2500	846	2.461,86
1963	NEAMȚ	TRIFEȘTI	OPREA TOMA	42	216/2A	ARABIL	EXTRAVILAN	54472	3500	54472	3500	1334	3.881,94
1964	NEAMȚ	TRIFEȘTI	RAMON IOAN CIPRIAN, RAMON OFELIA MIRELA	42	216/2	ARABIL	EXTRAVILAN	54471	3600	54471	3600	1497	4.356,27
1965	NEAMȚ	TRIFEȘTI	LEVARDA DAN	42	216/1	ARABIL	EXTRAVILAN	54470	5000	54470	5000	2236	6.506,76
1966	NEAMȚ	TRIFEȘTI	LEVARDA SIMION	42	216/1	ARABIL	EXTRAVILAN	54565	5000	54565	5000	2551	7.423,41
1967	NEAMȚ	TRIFEȘTI	LEVARDA VASILE	42	216/1	ARABIL	EXTRAVILAN	54564	4000	54564	4000	3880	11.290,80
1968	NEAMȚ	TRIFEȘTI	OANCEA IOANA DARIA, STATUL ROMAN ***)	42	216/1	CURȚI CONSTRUCT II	EXTRAVILAN	54563	1000	54563	1000	1000	2.910,00
1969	NEAMȚ	TRIFEȘTI	CAMPEANU ALEXANDRU	48	235/2	ARABIL	EXTRAVILAN	54415	800	54415	800	9	26,19
1970	NEAMȚ	TRIFEȘTI	BANCU VIORICA	48	235/2	ARABIL	EXTRAVILAN	54414	800	54414	800	164	477,24
1971	NEAMȚ	TRIFEȘTI	RUSU VENIAMIN	48	235/1	ARABIL	EXTRAVILAN	54413	800	54413	800	421	1.225,11
1972	NEAMȚ	TRIFEȘTI	COMUNA TRIFEȘTI - DOMENIUL PRIVAT	46	142/1	NEPRODUCȚ IV	EXTRAVILAN	54411	6038	54411	6038	100	73,00
1973	NEAMȚ	TRIFEȘTI	COMUNA TRIFEȘTI - DOMENIUL PRIVAT	49	236	NEPRODUCȚ IV	EXTRAVILAN		1000		1000	761	555,53

1974	NEAMT	TRIFEȘTI	PROPRIETAR NEIDENTIFICAT *)	61	1793	CURȚI CONSTRUCT II	INTRAVILAN		1000			438	15.772,38
1975	NEAMT	TRIFEȘTI	TACU ALEXANDRU	42	216/2/1	ARABIL	EXTRAVILAN	53974	53974	4500		4190	12.192,90
1976	NEAMT	TRIFEȘTI	BUSU OLGA	42	216/2	ARABIL	EXTRAVILAN	53975	53975	5000		4131	12.021,21
1977	NEAMT	TRIFEȘTI	COMUNA TRIFEȘTI - DOMENIUL PRIVAT	42	216/3	ARABIL	EXTRAVILAN	53976	53976	5000		3477	10.118,07
1978	NEAMT	TRIFEȘTI	ANTONIU IULIAN, ANTONIU ADRIANA ELENA	42	216/2/3	ARABIL	EXTRAVILAN	53977	53977	1100		687	1.999,17
1979	NEAMT	TRIFEȘTI	NITA GHEORGHE	42	216/4	ARABIL	EXTRAVILAN	53978	53978	2500		1486	4.324,26
1980	NEAMT	TRIFEȘTI	DUMINICA NECULAI	42	216/2/5	ARABIL	EXTRAVILAN	53979	53979	1800		1062	3.090,42
1981	NEAMT	TRIFEȘTI	RUSU ANICA	42	216/2/6	ARABIL	EXTRAVILAN	53980	53980	1000		608	1.769,28
1982	NEAMT	TRIFEȘTI	VASILICA CRISTINA	42	216/2/7	ARABIL	EXTRAVILAN	53981	53981	3600		2334	6.791,94
1983	NEAMT	TRIFEȘTI	COSNITA CLAUDIU MARIAN	42	216/2/9	ARABIL	EXTRAVILAN	53982	53982	1300		897	2.610,27
1984	NEAMT	TRIFEȘTI	FOTEA NECULAI, BATIR ELENA, BLAGA VERGINIA, NASTURE MARIA, FOTEA ALEXANDRU	42	216/10	ARABIL	EXTRAVILAN	53983	53983	3600		2613	7.603,83
1985	NEAMT	TRIFEȘTI	BACIU STEFAN	42	216/2/11	ARABIL	EXTRAVILAN	53984	53984	3200		2448	7.123,68
1986	NEAMT	TRIFEȘTI	IORDACHESCU LUCRETIA, TACU VASILE	42	216/74	ARABIL	EXTRAVILAN	54065	54065	1800		58	168,78
1987	NEAMT	TRIFEȘTI	ZAHARIA MARIA	42	216/2/12	ARABIL	EXTRAVILAN	53985	53985	10000		7424	21.603,84
1988	NEAMT	TRIFEȘTI	TACU VASILE	42	216/73	ARABIL	EXTRAVILAN	54064	54064	5000		335	974,85
1989	NEAMT	TRIFEȘTI	COMUNA TRIFEȘTI - DOMENIUL PRIVAT	42	216/13	ARABIL	EXTRAVILAN	53986	53986	1885		1473	4.286,43
1990	NEAMT	TRIFEȘTI	GRIGORCE ROMICA, GRIGORCE MAGDALENA	42	216/1/13	ARABIL	EXTRAVILAN	53987	53987	10000		7496	21.813,36
1991	NEAMT	TRIFEȘTI	LEVARDA ION	42	216/1	ARABIL	EXTRAVILAN	54063	54063	900		97	282,27
1992	NEAMT	TRIFEȘTI	ILIE REMUS	42	216/1/71	ARABIL	EXTRAVILAN	54062	54062	5000		748	2.176,68
1993	NEAMT	TRIFEȘTI	CONSTANTIN MILICA DANCIANU MIRELA	42	216/1/68	ARABIL	EXTRAVILAN	54061	54061	5000		1064	3.096,24
1994	NEAMT	TRIFEȘTI	LEVARDA VIRGINIA	42	216/1/67	ARABIL	EXTRAVILAN	54060	54060	6000		1647	4.792,77
1995	NEAMT	TRIFEȘTI	SCUTARU ALEXANDRU, SCUTARU IOANA	42	216/1/66	ARABIL	EXTRAVILAN	54059	54059	5000		1683	4.897,53
1996	NEAMT	TRIFEȘTI	PETRIARU VASILE	42	216/1/65	ARABIL	EXTRAVILAN	54058	54058	10000		4881	14.203,71
1997	NEAMT	TRIFEȘTI	LEVARDA ZORINA	42	216/1/64	ARABIL	EXTRAVILAN	54057	54057	10000		4870	14.171,70
1998	NEAMT	TRIFEȘTI	ROTARU ADELA	42	216/1/63	ARABIL	EXTRAVILAN	54055	54055	10000		5407	15.734,37
1999	NEAMT	TRIFEȘTI	COMUNA TRIFEȘTI - DOMENIUL PRIVAT	42	216/1/63A	ARABIL	EXTRAVILAN	54054	54054	900		479	1.393,89
2000	NEAMT	TRIFEȘTI	TEACA ECATERINA, LEVARDA VASILE, BRANCHE ELENA, MOROSANU ANA, LEVARDA ION, CAMARASU VIRGINIA	42	216/1/62	ARABIL	EXTRAVILAN	54053	54053	2200		1265	3.681,15
2001	NEAMT	TRIFEȘTI	BACIU IONUT	42	216/1/61	ARABIL	EXTRAVILAN	54052	54052	4600		2794	8.130,54
2002	NEAMT	TRIFEȘTI	VASILICA GHEORGHE	42	216/1/60	ARABIL	EXTRAVILAN	54051	54051	7500		5034	14.648,94
2003	NEAMT	TRIFEȘTI	CARNARIU MARIA	42	216/1/55	ARABIL	EXTRAVILAN	54050	54050	7500		4851	14.116,41
2004	NEAMT	TRIFEȘTI	VATAMANU ELENA	42	216/1/58	ARABIL	EXTRAVILAN	54073	54073	3300		2135	6.212,85
2005	NEAMT	TRIFEȘTI	GAVRIL ANETA, GAVRIL VASILE, GAVRIL VICTORIA, GAVRIL VICTOR CONSTANTIN, GALES ELENA	42	216/1/58	ARABIL	EXTRAVILAN	54072	54072	3400		2444	7.112,04
2006	NEAMT	TRIFEȘTI	VATAMANU VASILE	42	216/1/58	ARABIL	EXTRAVILAN	54049	54049	3300		11	32,01
2007	NEAMT	TRIFEȘTI	VATAMANU VASILE	42	216/1/58	ARABIL	EXTRAVILAN	54049	54049	3300		1630	4.743,30
2008	NEAMT	TRIFEȘTI	TUDOR CONSTANTIN, BOSANCEANU OLIMPIA, LEVARDA RUXANDRA, TUDOR DUMITRU, TUDOR MIHAI, TUDOR NECULAI, GATLAN ANGELA, GALUSCA ELENA, TUDOR VASILE, ROTARU EUFRASINA	42	216/1/57	ARABIL	EXTRAVILAN	54048	54048	10000		3619	10.531,29
2009	NEAMT	TRIFEȘTI	LUCA ANICA	35	170/1/56	ARABIL	EXTRAVILAN	54047	54047	5000		1021	2.971,11
2010	NEAMT	TRIFEȘTI	LUCA SILVIA	35	170/1/55	ARABIL	EXTRAVILAN	54046	54046	5000		435	1.265,85
2011	NEAMT	TRIFEȘTI	BRANCHE CONSTANTIN, ISCIUC ELENA, BRANCHI MARIA	36	191/105	ARABIL	EXTRAVILAN	54252	54252	4939		148	430,68
2012	NEAMT	TRIFEȘTI	BRANCHE GHEORGHE, DIACONU ANA	36	191/104	ARABIL	EXTRAVILAN	54250	54250	5361		436	1.268,76
2013	NEAMT	TRIFEȘTI	ALEXII VASILE	36	191/103B	ARABIL	EXTRAVILAN	54248	54248	5009		646	1.879,86

2014	NEAMȚ	TRIFEȘTI	GOTCA ȘTEFAN	36	191/103A	ARABIL	EXTRAVILAN	54246	2502			408	1.187,28
2015	NEAMȚ	TRIFEȘTI	ENACHE MARIA FRASINA	36	191/101	ARABIL	EXTRAVILAN	54244	1600			291	846,81
2016	NEAMȚ	TRIFEȘTI	LUCA SILVIA	36	191/100	ARABIL	EXTRAVILAN	54242	3599			740	2.153,40
2017	NEAMȚ	TRIFEȘTI	URSU ELENA, NEAGU ION, LUCA SILVIA, LEVARDA MARIA, CORBAN ADRIANA, NEAGU VASILE SORIN	36	191/99	ARABIL	EXTRAVILAN	54240	8900			2344	6.821,04
2018	NEAMȚ	TRIFEȘTI	FOTEA VASILE	36	191/36	ARABIL	EXTRAVILAN	54238	7600			2589	7.533,99
2019	NEAMȚ	TRIFEȘTI	MURARIU CONSTANTIN, FOTEA RUXANDRA, MURARIU GHEORGHE, PADURARU ELENA, VOINEA NATALIA, POPA ANETA, LEPSA IOANA, MURARIU MARIA	36	191/97	ARABIL	EXTRAVILAN	54233	4800			1928	5.610,48
2020	NEAMȚ	TRIFEȘTI	MATEI CONSTANTIN	36	191/94	ARABIL	EXTRAVILAN	54231	5496			2455	7.144,05
2021	NEAMȚ	TRIFEȘTI	SCUTARU CONSTANTIN	36	191/93	ARABIL	EXTRAVILAN	54229	2716			1242	3.614,22
2022	NEAMȚ	TRIFEȘTI	GHEORGHIU BOGDAN, GHEORGHIU SIMONA ELENA	36	191/92A	ARABIL	EXTRAVILAN	54227	3280			1505	4.379,55
2023	NEAMȚ	TRIFEȘTI	LEVARDA ELENA	36	191/92A	ARABIL	EXTRAVILAN	54225	2524			1159	3.372,69
2024	NEAMȚ	TRIFEȘTI	PRICHICI VASILE	36	191/91	ARABIL	EXTRAVILAN	54223	2520			1153	3.355,23
2025	NEAMȚ	TRIFEȘTI	PRICOPE VICTORIA, PRICOPE ION	36	191/90	ARABIL	EXTRAVILAN	54221	5025			2255	6.562,05
2026	NEAMȚ	TRIFEȘTI	GOTCA ANDREI	36	191/88	ARABIL	EXTRAVILAN	54219	9014			4228	12.303,48
2027	NEAMȚ	TRIFEȘTI	LAZAR ION, LAZAR VASILE, FOTEA ELENA, LAZAR GHEORGHE	36	191/87	ARABIL	EXTRAVILAN	54217	4994			2458	7.152,78
2028	NEAMȚ	TRIFEȘTI	LEVARDA SIMION	36	191/86	ARABIL	EXTRAVILAN	54215	4978			2537	7.382,67
2029	NEAMȚ	TRIFEȘTI	ALEXII ANA, PERICICA VIORICA, ALEXII MARIA	36	191/85	ARABIL	EXTRAVILAN	54213	4964			2508	7.298,28
2030	NEAMȚ	TRIFEȘTI	TUDOR ELENA CRISTINA	36	191/84	ARABIL	EXTRAVILAN	54211	4956			2408	7.007,28
2031	NEAMȚ	TRIFEȘTI	NICUTA ION	36	191/83	ARABIL	EXTRAVILAN	54209	2430			1241	3.611,31
2032	NEAMȚ	TRIFEȘTI	TOCU ALEXANDRU	36	191/81	ARABIL	EXTRAVILAN	54207	2929			1443	4.199,13
2033	NEAMȚ	TRIFEȘTI	BUTNARESCU MIHAIL CRISTIAN	36	191/80	ARABIL	EXTRAVILAN	54205	3135			1477	4.298,07
2034	NEAMȚ	TRIFEȘTI	CHELARU IOAN	36	191/79	ARABIL	EXTRAVILAN	54204	5170			2382	6.931,62
2035	NEAMȚ	TRIFEȘTI	ANTONIU IULIAN, ANTONIU ADRIANA ELENA	36	191/79	ARABIL	EXTRAVILAN	54201	5098			2333	6.789,03
2036	NEAMȚ	TRIFEȘTI	VATAMANU ELENA	36	191/77	ARABIL	EXTRAVILAN	54199	2502			1242	3.614,22
2037	NEAMȚ	TRIFEȘTI	BUTNARESCU ECATERINA, CHIRITA GEORGETA,	36	191/76	ARABIL	EXTRAVILAN	54197	4501			2109	6.137,19
2038	NEAMȚ	TRIFEȘTI	TUTULEA ELEONORA SLAVNEA CONSTANTIN	36	191/75	ARABIL	EXTRAVILAN	54195	800			358	1.041,78
2039	NEAMȚ	TRIFEȘTI	LAZAR MARIA, SLAVNEA MIHAIL, ZAHARIA IOANA, SLAVNEA CONSTANTIN	36	191/74A	ARABIL	EXTRAVILAN	54193	3750			1610	4.685,10
2040	NEAMȚ	TRIFEȘTI	SLAVNEA EUGEN DUMITRU	36	191/174	ARABIL	EXTRAVILAN	54191	3649			1460	4.248,60
2041	NEAMȚ	TRIFEȘTI	SLAVNEA ANCA	36	191/73	ARABIL	EXTRAVILAN	54189	1799			681	1.981,71
2042	NEAMȚ	TRIFEȘTI	BUTNARU MARIA, GOTCA MARIA, GOTCA ION, GOTCA CONSTANTIN, LUCA ANICA, GOTCA VASILE	36	191/72	ARABIL	EXTRAVILAN	54187	4049			1439	4.187,49
2043	NEAMȚ	TRIFEȘTI	FOTEA VASILE	36	191/71	ARABIL	EXTRAVILAN	54185	2851			934	2.717,94
2044	NEAMȚ	TRIFEȘTI	MOROSEANU GRIGORE	36	191/70	ARABIL	EXTRAVILAN	54183	3100			943	2.744,13
2045	NEAMȚ	TRIFEȘTI	NITA VASILE, NITA ANA	36	191/69	ARABIL	EXTRAVILAN	54181	5746			1549	4.507,59
2046	NEAMȚ	TRIFEȘTI	RUSU SAVASITA	36	191/68	ARABIL	EXTRAVILAN	54179	2496			563	1.638,33
2047	NEAMȚ	TRIFEȘTI	ȘTEFAN VASILE, ȘTEFAN TOADER SLAVNEA TOADER, PRICHICI NATALIA, CHELARU ELENA, LAZAR MARIA, SLAVNEA VASILE	36	191/67	ARABIL	EXTRAVILAN	54177	2493			513	1.492,83
2048	NEAMȚ	TRIFEȘTI	ANTONIU IULIAN, ANTONIU ADRIANA ELENA	36	191/66	ARABIL	EXTRAVILAN	54175	3238			644	1.874,04
2049	NEAMȚ	TRIFEȘTI	ANTONIU IULIAN, ANTONIU ADRIANA ELENA	36	191/65	ARABIL	EXTRAVILAN	54173	3235			618	1.798,38
2050	NEAMȚ	TRIFEȘTI	LAZAR MARIA, LAZAR VIORICA, FOTEA ELENA LILIANA, LAZAR CONSTANTIN DOREL	36	191/64	ARABIL	EXTRAVILAN	54171	1244			231	672,21
2051	NEAMȚ	TRIFEȘTI	SLAVNEA VASILE	36	191/63	ARABIL	EXTRAVILAN	54169	2438			441	1.283,31
2052	NEAMȚ	TRIFEȘTI	ȘCIUC ELENA	36	191/62	ARABIL	EXTRAVILAN	54167	1792			315	916,65

2053	NEAMT	TRIFEȘTI	VIZIR ALEXANDRU-NICOLAE	36	191/61	ARABIL	EXTRAVILAN	54165	4786	54165	822	2.392,02
2054	NEAMT	TRIFEȘTI	VIZIR ALEXANDRU-NICOLAE	36	191/61	ARABIL	EXTRAVILAN	54163	3797	54163	642	1.868,22
2055	NEAMT	TRIFEȘTI	LAZAR GRIGORE, LEVARDĂ DIJINA	36	191/60	ARABIL	EXTRAVILAN	54161	7102	54161	1188	3.457,08
2056	NEAMT	TRIFEȘTI	PODARU CONSTANTIN	36	191/59	ARABIL	EXTRAVILAN	54159	5204	54159	894	2.601,54
2057	NEAMT	TRIFEȘTI	LEVARDĂ ION	36	191/58	ARABIL	EXTRAVILAN	54157	2252	54157	396	1.152,36
2058	NEAMT	TRIFEȘTI	GATLAN VIRGINIA	36	191/57	ARABIL	EXTRAVILAN	54155	7500	54155	1413	4.111,83
2059	NEAMT	TRIFEȘTI	NEAGU VASILE, NEAGU GHEORGHE	36	191/54	ARABIL	EXTRAVILAN	54153	4996	54153	1073	3.122,43
2060	NEAMT	TRIFEȘTI	MAFTELMIRCEA	36	191/53	ARABIL	EXTRAVILAN	54151	2493	54151	592	1.722,72
2061	NEAMT	TRIFEȘTI	GOTCA DUMITRU	36	191/52	ARABIL	EXTRAVILAN	54149	4500	54149	1132	3.294,12
2062	NEAMT	TRIFEȘTI	GOTCA IOAN, GOTCA CONSTANTIN	36	191/50A	ARABIL	EXTRAVILAN	54147	3200	54147	936	2.723,76
2063	NEAMT	TRIFEȘTI	ANDONE VALERIA, PRISECASIU ELENA, GOTCA DUMITRU	36	191/69	ARABIL	EXTRAVILAN	54146	3300	54146	1070	3.113,70
2064	NEAMT	TRIFEȘTI	PANTELMON GHEORGHE	36	191/69	ARABIL	EXTRAVILAN	54145	2250	54145	777	2.261,07
2065	NEAMT	TRIFEȘTI	COMUNA TRIFEȘTI - DOMENIUL-PRIVAT	36	191/52A	ARABIL	EXTRAVILAN	54283	575	54283	214	622,74
2066	NEAMT	TRIFEȘTI	TACU VASILE	36	191/48	ARABIL	EXTRAVILAN	54143	8900	54143	3813	11.095,83
2067	NEAMT	TRIFEȘTI	COSNITA CLAUDIU-MARIAN	36	191/45, 191/46	ARABIL	EXTRAVILAN	54141	4000	54141	2038	5.930,58
2068	NEAMT	TRIFEȘTI	SLAVNEA VASILE	36	191/45	ARABIL	EXTRAVILAN	54140	6000	54140	3519	10.240,29
2069	NEAMT	TRIFEȘTI	CASJAN VASILE	36	191/41	ARABIL	EXTRAVILAN	54135	4975	54135	3322	9.667,02
2070	NEAMT	TRIFEȘTI	BRANCHI ION II	36	191/40	ARABIL	EXTRAVILAN	54133	4542	54133	3307	9.623,37
2071	NEAMT	TRIFEȘTI	PETREA VASILE	36	191/39	ARABIL	EXTRAVILAN	54131	4918	54131	3879	11.287,89
2072	NEAMT	TRIFEȘTI	ZAHARIA MONICA, ZAHARIA CONSTANTIN	36	191/37	ARABIL	EXTRAVILAN	54129	4215	54129	3578	10.411,98
2073	NEAMT	TRIFEȘTI	PETREA CONSTANTIN, PETREA GHEORGHE, PETEA IOAN, NICUTA IOANA, GOTCA LIVIA	36	191/36	ARABIL	EXTRAVILAN	54127	4435	54127	3951	11.497,41
2074	NEAMT	TRIFEȘTI	GIOBANU AGLAIA, TACU VASILE, MOROSANU MARIA, TACU GHEORGHE, TACU ADELA, GOTCA ANICA, MINGHIRIS ELENA, DIAONU JENICA	36	191/34	ARABIL	EXTRAVILAN	54125	6267	54125	5864	17.064,24
2075	NEAMT	TRIFEȘTI	RUGINA MARIA	36	191/32	ARABIL	EXTRAVILAN	54124	5000	54124	4840	14.084,40
2076	NEAMT	TRIFEȘTI	LUNGU CRISTIAN-VASILE	36	191/30	ARABIL	EXTRAVILAN	54120	4000	54120	4000	11.640,00
2077	NEAMT	TRIFEȘTI	PESTERAU GHEORGHE, PESTERAU ELENA	36	191/29	ARABIL	EXTRAVILAN	54119	576	54119	576	1.676,16
2078	NEAMT	TRIFEȘTI	PESTERAU GHEORGHE, PESTERAU ELENA	36	191/29	ARABIL	EXTRAVILAN	54118	4673	54118	4673	13.598,43
2079	NEAMT	TRIFEȘTI	TOFAN ANITA, GOTCA VASILE, PETREA MARIA, MURARIU ION	36	191/25	ARABIL	EXTRAVILAN	54114	9900	54114	9900	28.809,00
2080	NEAMT	TRIFEȘTI	COMUNA TRIFEȘTI - DOMENIUL-PRIVAT	36	191/25	ARABIL	EXTRAVILAN	54113	622	54113	622	1.810,02
2081	NEAMT	TRIFEȘTI	OUATU DUMITRU-VIOREL, OUATU MANUELA	35	1701/9	ARABIL	EXTRAVILAN	53999	2500	53999	33	96,03
2082	NEAMT	TRIFEȘTI	MOROSANU ANDREI, CHELERU MARIA, DUMINICA ELENA, TEODORSCU VICTORIA, MOROSANU STEFAN, MOROSANU CIPRIAN	35	1701/8	ARABIL	EXTRAVILAN	53998	1300	53998	29	84,39
2083	NEAMT	TRIFEȘTI	SAMSON VALERIA	35	1701/7	ARABIL	EXTRAVILAN	53997	1100	53997	29	84,39
2084	NEAMT	TRIFEȘTI	TUTULEA ELEONORA	35	1701/6	ARABIL	EXTRAVILAN	53996	7300	53996	247	718,77
2085	NEAMT	TRIFEȘTI	NEACSU VICTOR	35	1701/5	ARABIL	EXTRAVILAN	53995	1000	53995	44	128,04
2086	NEAMT	TRIFEȘTI	ZAHARIA CONSTANTIN, ZAHARIA MONICA	35	1701/4	ARABIL	EXTRAVILAN	53994	1000	53994	63	183,33
2087	NEAMT	TRIFEȘTI	RUSU ALEXANDRU	35	1701/3A	ARABIL	EXTRAVILAN	53993	400	53993	31	90,21
2088	NEAMT	TRIFEȘTI	CAMARASU ELENA	35	1701/3	ARABIL	EXTRAVILAN	53992	800	53992	72	209,52

2089	NEAMT	TRIFEȘTI	CASIAN MARIA, CAMARASU GHEORGHE, CHIRITA LUCRETIA, CAMARASU CONSTANTIN, CAMARASU IOAN, CAMARASU NECULAI, CAMARASU VASILE	35	1701/2	ARABIL	EXTRAVILAN	53991	800			87	253,17
2090	NEAMT	TRIFEȘTI	BRAESCU VASILE	35	1701/1	ARABIL	EXTRAVILAN	53990	8100			1249	3.634,59
2091	NEAMT	TRIFEȘTI	MURARU MARIA	36	191/23	ARABIL	EXTRAVILAN	54110	1558			1558	4.533,78
2092	NEAMT	TRIFEȘTI	MURARU VASILE	36	191/22	ARABIL	EXTRAVILAN	54108	2041			2041	5.939,31
2093	NEAMT	TRIFEȘTI	SAMSON VALERIA	36	191/21	ARABIL	EXTRAVILAN	54106	1795			1795	5.223,45
2094	NEAMT	TRIFEȘTI	MURARU ELENA	36	191/20	ARABIL	EXTRAVILAN	54104	3099			3099	9.018,09
2095	NEAMT	TRIFEȘTI	ENACHE SABIN ADRIAN, ENACHE OCTAVIAN- DUMITRU, TACU VICTORIA	36	191/18	ARABIL	EXTRAVILAN	54101	9000			9000	26.190,00
2096	NEAMT	TRIFEȘTI	MURARU ANICA	36	191/17	ARABIL	EXTRAVILAN	54099	4668			4668	13.583,88
2097	NEAMT	TRIFEȘTI	DUMITRASCU GHEORGHE	36	191/54	ARABIL	EXTRAVILAN	54097	624			624	1.815,84
2098	NEAMT	TRIFEȘTI	SAVA MARIA	36	191/14	ARABIL	EXTRAVILAN	54095	5135			5135	14.942,85
2099	NEAMT	TRIFEȘTI	TACU IORDACHE	36	191/11	ARABIL	EXTRAVILAN	54093	9629			9155	26.641,05
2100	NEAMT	TRIFEȘTI	LAZAR MARIEA, LAZAR VIORICA, FOTEA ELENA LILIANA, LAZAR CONSTANTIN-DOREL	36	191/10	ARABIL	EXTRAVILAN	54091	9589			8464	24.630,24
2101	NEAMT	TRIFEȘTI	BRANCHI VICTOR, CAMARASU ELENA, IFTIMIE ANA, CIOBANU MARIA, DIACONU ANA	36	191/7	ARABIL	EXTRAVILAN	54086	10000			8057	23.445,87
2102	NEAMT	TRIFEȘTI	COJITA LUCRETIA	36	191/5	ARABIL	EXTRAVILAN	54084	7200			5059	14.721,69
2103	NEAMT	TRIFEȘTI	BRANCHI ION	36	191/4	ARABIL	EXTRAVILAN	54082	6636			2382	6.931,62
2104	NEAMT	TRIFEȘTI	LAZAR MAIRA, SLAVNEA MIHAL, ZAHARIA IOANA, SLAVNEA CONSTANTIN	36	191/74A	ARABIL	EXTRAVILAN	54194	3750			66	192,06
2105	NEAMT	TRIFEȘTI	SLAVNEA EUGEN DUMITRU	36	191/74	ARABIL	EXTRAVILAN	54192	3651			241	701,31
2106	NEAMT	TRIFEȘTI	SLAVNEA ANICA	36	191/73	ARABIL	EXTRAVILAN	54190	1801			107	311,37
2107	NEAMT	TRIFEȘTI	BUTNARU MARIA, GOTCA MARIA, GOTCA IOAN, GOTCA VASILE, GOTCA MARIA, LUCA ANICA, GOTCA NECULAI, GOTCA CONSTANTIN	36	191/72	ARABIL	EXTRAVILAN	54188	4051			326	948,66
2108	NEAMT	TRIFEȘTI	FOTEA VASILE	36	191/71	ARABIL	EXTRAVILAN	54186	2849			300	873,00
2109	NEAMT	TRIFEȘTI	MOROSANU GRIGORE	36	191/70	ARABIL	EXTRAVILAN	54184	3100			392	1.140,72
2110	NEAMT	TRIFEȘTI	NITA VASILE, NITA ANA	36	191/69	ARABIL	EXTRAVILAN	54182	5754			911	2.651,01
2111	NEAMT	TRIFEȘTI	RUSU SAVASTITA	36	191/68	ARABIL	EXTRAVILAN	54180	2504			471	1.370,61
2112	NEAMT	TRIFEȘTI	STEFAN VASILE, STEFAN TOADER	36	191/67	ARABIL	EXTRAVILAN	54178	2506			517	1.504,47
2113	NEAMT	TRIFEȘTI	CHELARU ELENA, LAZAR MARIA, SLAVNEA VASILE, SLAVNEA TOADER, PERICHI NATALIA	36	191/66	ARABIL	EXTRAVILAN	54176	3262			740	2.153,40
2114	NEAMT	TRIFEȘTI	ANTONIU IULIAN, ANTONIU ADRIANA-ELENA	36	191/65	ARABIL	EXTRAVILAN	54174	3265			816	2.374,56
2115	NEAMT	TRIFEȘTI	LAZAR MARIEA, LAZAR VIORICA, FOTEA ELENA LILIANA, LAZAR CONSTANTIN-DOREL	36	191/64	ARABIL	EXTRAVILAN	54172	1256			334	971,94
2116	NEAMT	TRIFEȘTI	SLAVNEA VASILE	36	191/63	ARABIL	EXTRAVILAN	54170	2462			688	2.002,08
2117	NEAMT	TRIFEȘTI	ISCIUC ELENA	36	191/62	ARABIL	EXTRAVILAN	54168	1808			533	1.551,03
2118	NEAMT	TRIFEȘTI	VIZIR ALEXANDRU-NICOLAE	36	191/61	ARABIL	EXTRAVILAN	54166	4814			1538	4.475,58
2119	NEAMT	TRIFEȘTI	VIZIR ALEXANDRU-NICOLAE	36	191/61	ARABIL	EXTRAVILAN	54164	3803			1335	3.884,85
2120	NEAMT	TRIFEȘTI	LAZAR GRIGORE, LEVARDA DIDINA	36	191/60	ARABIL	EXTRAVILAN	54162	7098			2778	8.083,98
2121	NEAMT	TRIFEȘTI	PODARU CONSTANTIN	36	191/59	ARABIL	EXTRAVILAN	54160	5196			2275	6.620,25
2122	NEAMT	TRIFEȘTI	LEVARDA ION	36	191/58	ARABIL	EXTRAVILAN	54158	2248			1049	3.052,59
2123	NEAMT	TRIFEȘTI	GATLAN VIRGINIA	36	191/57	ARABIL	EXTRAVILAN	54156	7500			3783	11.008,53
2124	NEAMT	TRIFEȘTI	NEAGU VASILE, NEAGU GHEORGHE	36	191/54	ARABIL	EXTRAVILAN	54154	5004			2776	8.078,16
2125	NEAMT	TRIFEȘTI	MAFTEI MIRCEA	36	191/53	ARABIL	EXTRAVILAN	54152	2507			1468	4.271,88
2126	NEAMT	TRIFEȘTI	COMUNA TRIFEȘTI - DOMENIUL PRIVAT	36	191/52A	ARABIL	EXTRAVILAN	54150	1363			819	2.383,29
2127	NEAMT	TRIFEȘTI	TACU ALEXANDRU	36	191/51	ARABIL	EXTRAVILAN	54148	4200			2617	7.615,47
2128	NEAMT	TRIFEȘTI	TACU MARIA	36	191/49	ARABIL	EXTRAVILAN	54144	5500			3634	10.574,94

2129	NEAMT	TRIFEȘTI	IORDACHESCU LUCRETIA, TACU VASILE	36	191/47	ARABIL	EXTRAVILAN	54142	5600			54142	5600	3942	11.471,22
2130	NEAMT	TRIFEȘTI	PETREA CONSTANTIN	36	191/38	ARABIL	EXTRAVILAN	54139	8200			54139	8200	6207	18.062,37
2131	NEAMT	TRIFEȘTI	SLAVNEA TOADER	36	191/44	ARABIL	EXTRAVILAN	54138	3600			54138	3600	2890	8.409,90
2132	NEAMT	TRIFEȘTI	MURARIU MARIAN	36	191/43	ARABIL	EXTRAVILAN	54137	3600			54137	3600	3069	8.930,79
2133	NEAMT	TRIFEȘTI	CASIEAN VASILE	36	191/41	ARABIL	EXTRAVILAN	54136	5025			54136	5025	4354	12.670,14
2134	NEAMT	TRIFEȘTI	BRANCHI ION II	36	191/40	ARABIL	EXTRAVILAN	54134	4558			54134	4558	4096	11.919,36
2135	NEAMT	TRIFEȘTI	PETREA VASILE	36	191/39	ARABIL	EXTRAVILAN	54132	5882			54132	5882	5444	15.842,04
2136	NEAMT	TRIFEȘTI	ZAHARIA MONICA, ZAHARIA CONSTANTIN	36	191/37	ARABIL	EXTRAVILAN	54130	4285			54130	4285	4162	12.111,42
2137	NEAMT	TRIFEȘTI	PETREA CONSTANTIN, PETREA GHEORGHE, PETEA IOAN, NICUTA IOANA, GOTCA LIVIA	36	191/34	ARABIL	EXTRAVILAN	54128	3866			54128	3866	3866	11.250,06
2138	NEAMT	TRIFEȘTI	CIOBANU AGLAIA, TACU VASILE, MOROSANU MARIA, TACU GHEORGHE, TACU ADELA, GOTCA ANICA, MINGHIRIS ELENA, DIACONU JENICA	36	191/34	ARABIL	EXTRAVILAN	54126	6033			54126	6033	6033	17.556,03
2139	NEAMT	TRIFEȘTI	PESTERAU GHEORGHE, PESTERAU ELENA	36	191/32	ARABIL	EXTRAVILAN	54123	5000			54123	5000	5000	14.550,00
2140	NEAMT	TRIFEȘTI	GOTCA NICOLETA, GOTCA CONSTANTIN-REMUS	36	191/35	ARABIL	EXTRAVILAN	54122	4200			54122	4200	4200	12.222,00
2141	NEAMT	TRIFEȘTI	RUGINA VASILE	36	191/31	ARABIL	EXTRAVILAN	54121	2000			54121	2000	2000	5.820,00
2142	NEAMT	TRIFEȘTI	GORGAN GHEORGHE	36	191/28	ARABIL	EXTRAVILAN	54117	1800			54117	1800	1800	5.238,00
2143	NEAMT	TRIFEȘTI	GOTCA VASILE	36	191/27	ARABIL	EXTRAVILAN	54116	5400			54116	5400	5400	15.714,00
2144	NEAMT	TRIFEȘTI	PETREA VASILE	36	191/26	ARABIL	EXTRAVILAN	54115	3800			54115	3800	3800	11.058,00
2145	NEAMT	TRIFEȘTI	MURARU MARIA, MURARU ELENA	36	191/24	ARABIL	EXTRAVILAN	54112	3200			54112	3200	3200	9.312,00
2146	NEAMT	TRIFEȘTI	MURARU MARIA	36	191/23	ARABIL	EXTRAVILAN	54111	1642			54111	1642	1642	4.778,22
2147	NEAMT	TRIFEȘTI	MURARU VASILE	36	191/22	ARABIL	EXTRAVILAN	54109	2159			54109	2159	2159	6.282,69
2148	NEAMT	TRIFEȘTI	SAMSON VALERIA	36	191/21	ARABIL	EXTRAVILAN	54107	1905			54107	1905	1905	5.543,55
2149	NEAMT	TRIFEȘTI	MURARIU ELENA	36	191/20	ARABIL	EXTRAVILAN	54105	3301			54105	3301	3301	9.605,91
2150	NEAMT	TRIFEȘTI	COMUNA TRIFEȘTI - DOMENIUL PRIVAT	36	191/20	ARABIL	EXTRAVILAN	54103	1030			54103	1030	1030	2.997,30
2151	NEAMT	TRIFEȘTI	TACU VICTORIA	36	191/19	ARABIL	EXTRAVILAN	54102	9000			54102	9000	9000	26.190,00
2152	NEAMT	TRIFEȘTI	MURARU ANICA	36	191/17	ARABIL	EXTRAVILAN	54100	5332			54100	5332	5332	15.516,12
2153	NEAMT	TRIFEȘTI	DUMITRASCU GHEORGHE	36	191/54	ARABIL	EXTRAVILAN	54098	676			54098	676	676	1.967,16
2154	NEAMT	TRIFEȘTI	SAVA MARIA	36	191/14	ARABIL	EXTRAVILAN	54096	5565			54096	5565	5565	16.194,15
2155	NEAMT	TRIFEȘTI	TACU IORDACHE	36	191/11	ARABIL	EXTRAVILAN	54094	10371			54094	10371	10371	30.179,61
2156	NEAMT	TRIFEȘTI	DUMITRASCU GHEORGHE	36	151/54	ARABIL	EXTRAVILAN	54092	10411			54092	10411	10411	30.296,01
2157	NEAMT	TRIFEȘTI	CIOBANU DUMITRU	36	191/42	ARABIL	EXTRAVILAN	54089	3400			54089	3400	3400	9.894,00
2158	NEAMT	TRIFEȘTI	RADU NATALIA	36	191/9	ARABIL	EXTRAVILAN	54088	4700			54088	4700	4700	13.677,00
2159	NEAMT	TRIFEȘTI	RADU JANICA	36	191/8	ARABIL	EXTRAVILAN	54087	6000			54087	6000	6000	17.460,00
2160	NEAMT	TRIFEȘTI	FOTEA LAURENTIA, TANASA VICTORIA, IFRIM OLIMPIA, SPIRIDON VIORICA, CRAIESCU MARIA, DIMA ADRIANA	36	191/6	ARABIL	EXTRAVILAN	54085	4900			54085	4900	3309	9.629,19
2161	NEAMT	TRIFEȘTI	BRANCHI ION	36	191/4	ARABIL	EXTRAVILAN	54083	8564			54083	8564	1904	5.540,64
2162	NEAMT	TRIFEȘTI	TARATA CULITA	37	193/1	ARABIL	EXTRAVILAN	52078	202800			54078	202800	38688	112.582,08
2163	NEAMT	TRIFEȘTI	TARATA MIHAI	37	193/1 194/1	ARABIL	EXTRAVILAN	54366	149605			54366	149605	52564	152.961,24
2164	NEAMT	TRIFEȘTI	COMUNA TRIFEȘTI - DOMENIUL PRIVAT	37	194/1	PASUNE	EXTRAVILAN	54372	58716			54372	58716	4837	12.914,79
2165	NEAMT	TRIFEȘTI	TARATA MIHAI	37	196/1/1	ARABIL	EXTRAVILAN	54362	114600			54362	114600	31927	92.907,57
2166	NEAMT	TRIFEȘTI	TARATA CULITA	37	196/1/1	ARABIL	EXTRAVILAN	54363	76000			54363	76000	75	218,25
2167	NEAMT	TRIFEȘTI	BACIU ANA MARIA	38	196/39	ARABIL	EXTRAVILAN	54333	4000			54333	4000	13	37,83
2168	NEAMT	TRIFEȘTI	BACIU ANA MARIA	38	196/38	ARABIL	EXTRAVILAN	54332	5000			54332	5000	239	695,49
2169	NEAMT	TRIFEȘTI	BOZOANCA DANIELA, BOZOANCA LAURENTIU	38	196/37	ARABIL	EXTRAVILAN	54331	10000			54331	10000	1457	4.239,87
2170	NEAMT	TRIFEȘTI	STANCIU ELENA	38	196/36	ARABIL	EXTRAVILAN	54330	10000			54330	10000	2105	6.125,55
2171	NEAMT	TRIFEȘTI	PALADE ZAMFIRA	38	196/35	ARABIL	EXTRAVILAN	54329	9000			54329	9000	1835	5.339,85
2172	NEAMT	TRIFEȘTI	DANILE NELU, DANILA MARIA	38	196/34	ARABIL	EXTRAVILAN	54328	2900			54328	2900	655	1.906,05
2173	NEAMT	TRIFEȘTI	LUPAN ANDREI	38	196/33	ARABIL	EXTRAVILAN	54327	3600			54327	3600	829	2.412,39
2174	NEAMT	TRIFEȘTI	LUPAN ANDREI	38	196/32	ARABIL	EXTRAVILAN	54326	2695			54326	2695	632	1.839,12
2175	NEAMT	TRIFEȘTI	URECHE VASILE-IONEL	38	196/31BIS	ARABIL	EXTRAVILAN	54325	3700			54325	3700	884	2.572,44

2176	NEAMT	TRIFEȘTI	CLOSCA MIHAI	38	196/31	ARABIL	EXTRAVILAN	54324	5000			1296	3.771,36
2177	NEAMT	TRIFEȘTI	URECHE VASILE-IONEL	38	196/30	ARABIL	EXTRAVILAN	54373	6300			1638	4.766,58
2178	NEAMT	TRIFEȘTI	TROIA CONSTANTIN	38	196/30	ARABIL	EXTRAVILAN	54323	5000			1440	4.190,40
2179	NEAMT	TRIFEȘTI	TROIA ION	38	196/29	ARABIL	EXTRAVILAN	54322	10000			2951	8.587,41
2180	NEAMT	TRIFEȘTI	AGAGHE ANETA	38	196/28	ARABIL	EXTRAVILAN	54321	3600			836	2.432,76
2181	NEAMT	TRIFEȘTI	MIRON MARIA	38	196/27	ARABIL	EXTRAVILAN	54320	5000			916	2.665,56
2182	NEAMT	TRIFEȘTI	PRICOPE VASILE	38	196/53	ARABIL	EXTRAVILAN	54319	1944			295	858,45
2183	NEAMT	TRIFEȘTI	BUCA JANITA, MORARU ANETA, URSU ION	38	196/24	ARABIL	EXTRAVILAN	54318	2000			261	759,51
2184	NEAMT	TRIFEȘTI	URSU GEORGETA, URSU GEORGE ALEXANDRU, URSU VASILE, URSU VASILICA	38	196/25	ARABIL	EXTRAVILAN	54317	2400			246	715,86
2185	NEAMT	TRIFEȘTI	BEJENARU EMILIA	38	196/25	ARABIL	EXTRAVILAN	54316	2400			171	497,61
2186	NEAMT	TRIFEȘTI	RUSU CONSTANTIN	38	196/24	ARABIL	EXTRAVILAN	54315	4848			134	389,94
2187	NEAMT	TRIFEȘTI	OCHIANA VASILE, RUSU CONSTANTIN	38	196/23	ARABIL	EXTRAVILAN	54314	5000			48	139,68
2188	NEAMT	TRIFEȘTI	NICITA ELENA	38	196/22	ARABIL	EXTRAVILAN	54313	5000			43	125,13
2189	NEAMT	TRIFEȘTI	MOSTENITOR DEFUNCT MOROSANU CONSTANTIN	29	130/1	ARABIL	EXTRAVILAN	50151	2500			230	669,30
2190	NEAMT	TRIFEȘTI	CAMARASU GH. ANICA	29	130/2	ARABIL	EXTRAVILAN	50152	5000			1929	5.613,39
2191	NEAMT	TRIFEȘTI	CASIAN DIOANA	29	130/3	ARABIL	EXTRAVILAN	50153	12500			5959	17.340,69
2192	NEAMT	TRIFEȘTI	BUTNARU I. TOADER	29	130/4	ARABIL	EXTRAVILAN	50154	9800			8422	24.508,02
2193	NEAMT	TRIFEȘTI	STEFAN VASILE, STEFAN TOADER	30	134/18	ARABIL	EXTRAVILAN	55334	2000			14	40,74
2194	NEAMT	TRIFEȘTI	MAFTEI IOAN	30	134/17	ARABIL	EXTRAVILAN	55333	2000			23	66,93
2195	NEAMT	TRIFEȘTI	SLAVNEA ELENA, MURARU MARIA	30	134/16	ARABIL	EXTRAVILAN	55332	2200			33	96,03
2196	NEAMT	TRIFEȘTI	URECHE MARIA, CIOBANU ELENA	30	134/15	ARABIL	EXTRAVILAN	55331	2000			38	110,58
2197	NEAMT	TRIFEȘTI	GOTCA DUMITRU, ANDONE VALERIA, PRISECARU ELENA	30	134/14	ARABIL	EXTRAVILAN	55330	2200			49	142,59
2198	NEAMT	TRIFEȘTI	ANDONE IOAN	30	134/13	ARABIL	EXTRAVILAN	55329	2800			74	215,34
2199	NEAMT	TRIFEȘTI	ENEI MARIA	30	134/12	ARABIL	EXTRAVILAN	55328	1250			37	107,67
2200	NEAMT	TRIFEȘTI	LUNGU GHIOGRHITA	30	134/11	ARABIL	EXTRAVILAN	55327	1250			38	110,58
2201	NEAMT	TRIFEȘTI	COJITA LUCRETIA	30	134/10	ARABIL	EXTRAVILAN	55326	2500			75	218,25
2202	NEAMT	TRIFEȘTI	LUNGU FLORIN - IOAN	30	134/9	ARABIL	EXTRAVILAN	55325	5000			147	427,77
2203	NEAMT	TRIFEȘTI	SCUTARU STEFAN	30	134/8	ARABIL	EXTRAVILAN	55324	5000			144	419,04
2204	NEAMT	TRIFEȘTI	GORGAN ALEXANDRU	30	134/7	ARABIL	EXTRAVILAN	55323	5000			141	410,31
2205	NEAMT	TRIFEȘTI	MOISA VICTOR	30	134/6	ARABIL	EXTRAVILAN	55322	5000			138	401,58
2206	NEAMT	TRIFEȘTI	MURARU NECULAI	30	134/5	ARABIL	EXTRAVILAN	55321	10000			270	785,70
2207	NEAMT	TRIFEȘTI	SLAVNEA VASILE	30	134/4	ARABIL	EXTRAVILAN	55320	4400			121	352,11
2208	NEAMT	TRIFEȘTI	CIUPITU LUCRETIA	30	134/3	ARABIL	EXTRAVILAN	55319	5000			117	340,47
2209	NEAMT	TRIFEȘTI	MOSTENITOR DEFUNCT MOROSANU CONSTANTIN	29	130/1	ARABIL	EXTRAVILAN	50151	2500			384	1.117,44
2210	NEAMT	TRIFEȘTI	CAMARASU GH. ANICA	29	130/2	ARABIL	EXTRAVILAN	50152	5000			377	1.097,07
2211	NEAMT	TRIFEȘTI	CASIAN DIOANA	29	130/3	ARABIL	EXTRAVILAN	50153	12500			712	2.071,92
2212	NEAMT	TRIFEȘTI	MOSTENITOR DEFUNCT ICHIM C. NATALIA	29	130/5	ARABIL	EXTRAVILAN	50155	9800			8429	24.528,39
2213	NEAMT	TRIFEȘTI	MOSTENITOR DEFUNCT PESTERAN U. SAFTA	29	130/5a	ARABIL	EXTRAVILAN	50156	8600			7533	21.921,03
2214	NEAMT	TRIFEȘTI	PESTERAN V. GHEORGHE	29	130/6	ARABIL	EXTRAVILAN	50157	1600			1391	4.047,81
2215	NEAMT	TRIFEȘTI	PROPRIETAR NEIDENTIFICAT *)		132	NEPRODUCT IV	EXTRAVILAN		1649			1649	1.203,77
2216	NEAMT	TRIFEȘTI	COMUNA TRIFEȘTI - DOMENIUL PRIVAT	37	193/1, 194/1	ARABIL	EXTRAVILAN	54372	58717			308	896,28
2217	NEAMT	TRIFEȘTI	PROPRIETAR NEIDENTIFICAT *)		132	NEPRODUCT IV	EXTRAVILAN		100			18	13,14
2218	NEAMT	TRIFEȘTI	MOSTENITOR DEFUNCT PETREA MANDACHE	29	130/7	ARABIL	EXTRAVILAN	50158	3000			2077	6.044,07
2219	NEAMT	TRIFEȘTI	PETREA C.MARIA	29	130/7a	ARABIL	EXTRAVILAN	50159	7000			5893	17.148,63
2220	NEAMT	TRIFEȘTI	MOSTENITOR DEFUNCT NEAGU LION	29	130/8	ARABIL	EXTRAVILAN	50160	10000			8862	25.788,42
2221	NEAMT	TRIFEȘTI	MOSTENITOR DEFUNCT RUSU PAVEL	29	130/9	ARABIL	EXTRAVILAN	50161	4600			3483	10.135,53
2222	NEAMT	TRIFEȘTI	MOSTENITOR DEFUNCT RUSU PAVEL	29	130/9	ARABIL	EXTRAVILAN	50161	4600			50	145,50

2223	NEAMT	TRIFEȘTI	PLATON N. MARIA	29	130/10	ARABIL	EXTRAVILAN	50162	4500			3296	9.591,36
2224	NEAMT	TRIFEȘTI	GILIAN V. VASILE	29	130/11	ARABIL	EXTRAVILAN	50163	8200			6334	18.431,94
2225	NEAMT	TRIFEȘTI	NEAGU C. NICĂ	29	130/12	ARABIL	EXTRAVILAN	50164	9100			7250	21.097,50
2226	NEAMT	TRIFEȘTI	RADU N. NECULAI	29	130/13	ARABIL	EXTRAVILAN	50165	5000			4239	12.335,49
2227	NEAMT	TRIFEȘTI	RADU N. JAMANDI	29	130/14	ARABIL	EXTRAVILAN	50166	5000			4244	12.350,04
2228	NEAMT	TRIFEȘTI	MOSTENITOR DEFUNCT MOLDOVEANU MIHAI	29	130/15	ARABIL	EXTRAVILAN	50167	5000			4121	11.992,11
2229	NEAMT	TRIFEȘTI	STEFAN V. TOADER	29	130/17	ARABIL	EXTRAVILAN	50168	10000			285	829,35
2230	NEAMT	TRIFEȘTI	STEFAN V. TOADER	29	130/17	ARABIL	EXTRAVILAN	50168	10000			4140	12.047,40
2231	NEAMT	TRIFEȘTI	FOTIA ST. CONSTANTIN	29	130/18	ARABIL	EXTRAVILAN	50169	5500			1404	4.085,64
2232	NEAMT	TRIFEȘTI	ZAHARIA N. CONSTANTIN	29	130/19	ARABIL	EXTRAVILAN	50170	5500			1431	4.164,21
2233	NEAMT	TRIFEȘTI	MOSTENITOR DEFUNCT PETREA I. VASILE	29	130/20	ARABIL	EXTRAVILAN	50171	4200			1129	3.285,39
2234	NEAMT	TRIFEȘTI	HANGANU T. ANTOCI	29	130/21	ARABIL	EXTRAVILAN	50172	10000			2252	6.553,32
2235	NEAMT	TRIFEȘTI	MOSTENITOR DEFUNCT VASILICA T. RUXANDRA	29	130/21A	ARABIL	EXTRAVILAN	50173	5000			1248	3.631,68
2236	NEAMT	TRIFEȘTI	ANGHELIN FRASINA	29	130/22	ARABIL	EXTRAVILAN	50174	10000			2703	7.865,73
2237	NEAMT	TRIFEȘTI	FOTEA P. VASILE	29	130/22B	ARABIL	EXTRAVILAN	50175	7500			2155	6.271,05
2238	NEAMT	TRIFEȘTI	NASTASA V. NASTASA	29	130/23A	ARABIL	EXTRAVILAN	50176	7500			2249	6.544,59
2239	NEAMT	TRIFEȘTI	DUMINICA I. T. GHEORGHE	29	130/23A	ARABIL	EXTRAVILAN	50177	5000			1550	4.510,50
2240	NEAMT	TRIFEȘTI	MOSTENITOR DEFUNCT BLINDU D. NECULAI	29	130/24	ARABIL	EXTRAVILAN	50178	15000			4836	14.072,76
2241	NEAMT	TRIFEȘTI	CASIN I. COSTACHE	29	130/25	ARABIL	EXTRAVILAN	50179	15000			5347	15.559,77
2242	NEAMT	TRIFEȘTI	MOSTENITOR DEFUNCT CHELARU C. MARIA	29	130/27	ARABIL	EXTRAVILAN	50180	15000			5671	16.502,61
2243	NEAMT	TRIFEȘTI	LUNGU J. GHERGHITA	29	130/28	ARABIL	EXTRAVILAN	50181	10000			3763	10.950,33
2244	NEAMT	TRIFEȘTI	ANGHEL V. GRIGORE	29	130/28	ARABIL	EXTRAVILAN	50182	7200			2693	7.836,63
2245	NEAMT	TRIFEȘTI	MOISA VICTOR	29	130/30	ARABIL	EXTRAVILAN	50183	7200			2684	7.810,44
2246	NEAMT	TRIFEȘTI	CIBANU GH. VASILE	29	130/30A	ARABIL	EXTRAVILAN	50184	7200			2741	7.976,31
2247	NEAMT	TRIFEȘTI	MOSTENITOR DEFUNCT MANOLACHE V. ANETA	29	130/31	ARABIL	EXTRAVILAN	50185	5000			1878	5.464,98
2248	NEAMT	TRIFEȘTI	MANOLACHE V. CONSTANTIN	29	130/31	ARABIL	EXTRAVILAN	50186	5000			1874	5.453,34
2249	NEAMT	TRIFEȘTI	BARBIERU AGRIPINA	29	130/32	ARABIL	EXTRAVILAN	50187	15000			5621	16.357,11
2250	NEAMT	TRIFEȘTI	MOSTENITOR DEFUNCT PETREA V. ION	29	130/30B	ARABIL	EXTRAVILAN	50188	10000			3645	10.606,95
2251	NEAMT	TRIFEȘTI	MIRON GHEORGHE, MIRON ANA	29	130/34	ARABIL	EXTRAVILAN	51843	5000			1796	5.226,36
2252	NEAMT	TRIFEȘTI	MIRON GHEORGHE, MIRON ANA	29	130/35	ARABIL	EXTRAVILAN	51841	5000			1768	5.144,88
2253	NEAMT	TRIFEȘTI	BUTNARU GAV. TINCA	29	130/36	ARABIL	EXTRAVILAN	50189	3000			1037	3.017,67
2254	NEAMT	TRIFEȘTI	VULTUR V. GHEORGHE	29	130/37	ARABIL	EXTRAVILAN	50190	600			205	596,55
2255	NEAMT	TRIFEȘTI	MOSTENITOR DEFUNCT GITLAN GH. ADAM	29	130/38	ARABIL	EXTRAVILAN	50191	5000			1682	4.894,62
2256	NEAMT	TRIFEȘTI	MOSTENITOR DEFUNCT ANGHIEL I. CATINCA	29	130/39	ARABIL	EXTRAVILAN	50192	3600			1183	3.442,53
2257	NEAMT	TRIFEȘTI	TOFAN I. CONSTANTIN	29	130/40	ARABIL	EXTRAVILAN	50193	5000			1609	4.682,19
2258	NEAMT	TRIFEȘTI	PAROHIA TRIFEȘTI - DOMENIUL PRIVAT	29	130/41	ARABIL	EXTRAVILAN	50194	15000			4631	13.476,21
2259	NEAMT	TRIFEȘTI	FOTEA ST. GHERGHINA	29	130/42	ARABIL	EXTRAVILAN	50195	5000			1500	4.365,00
2260	NEAMT	TRIFEȘTI	VADUVA ELENA	29	130/44	ARABIL	EXTRAVILAN	50196	5000			1504	4.376,64
2261	NEAMT	TRIFEȘTI	DUMINICA D. VASILE	29	130/45	ARABIL	EXTRAVILAN	50197	7200			2011	5.852,01
2262	NEAMT	TRIFEȘTI	CHELARU GH. CATINCA	29	130/46	ARABIL	EXTRAVILAN	50198	5000			1881	5.473,71
2263	NEAMT	TRIFEȘTI	CHELARU MARIA	29	130/47	ARABIL	EXTRAVILAN	50199	5000			1774	5.162,34
2264	NEAMT	TRIFEȘTI	PROPRIETAR NEIDENTIFICAT *)	28	128	PAȘUNE	EXTRAVILAN		1000			655	1.748,85
2265	NEAMT	TRIFEȘTI	MOSTENITOR DEFUNCT CHELARU M. IULIAN	29	130/48	ARABIL	EXTRAVILAN	50200	5000			1867	5.432,97
2266	NEAMT	TRIFEȘTI	GOGOASA C. VIRGINIA	29	130/49	ARABIL	EXTRAVILAN	50201	2500			916	2.665,56
2267	NEAMT	TRIFEȘTI	PAROHIA TRIFEȘTI - DOMENIUL PRIVAT	29	130/50	ARABIL	EXTRAVILAN	50202	15000			5600	16.296,00
2268	NEAMT	TRIFEȘTI	CAZACU E. NICOLAE	29	130/51	ARABIL	EXTRAVILAN	50203	11600			4530	13.182,30
2269	NEAMT	TRIFEȘTI	PLATON N. MARIA	29	130/52	ARABIL	EXTRAVILAN	50211	10000			3914	11.389,74
2270	NEAMT	TRIFEȘTI	STEFAN N. DUMITRU	29	130/53	ARABIL	EXTRAVILAN	50205	5000			1815	5.281,65
2271	NEAMT	TRIFEȘTI	STEFAN N. ION	29	130/54a	ARABIL	EXTRAVILAN	50206	5000			1712	4.981,92
2272	NEAMT	TRIFEȘTI	MOSTENITOR DEFUNCT PETREA V. SIMION	29	130/54	ARABIL	EXTRAVILAN	50207	10000			3266	9.504,06

2273	NEAMT	TRIFEȘTI	MOSTENITOR DEFUNCT FILIP GH. ION	29	130/55	ARABIL	EXTRAVILAN	50208	10600	3488	10.150,08
2274	NEAMT	TRIFEȘTI	CRACIUN P. ION	29	130/56	ARABIL	EXTRAVILAN	50209	20000	6637	19.313,67
2275	NEAMT	TRIFEȘTI	MOSTENITOR DEFUNCT CHIREA A. NECULAI	29	130/57	ARABIL	EXTRAVILAN	50210	5000	1578	4.591,98
2276	NEAMT	TRIFEȘTI	VISTIERNICU N. ION	29	130/59	ARABIL	EXTRAVILAN	50212	10000	3731	10.857,21
2277	NEAMT	TRIFEȘTI	VASILICA V. ION	29	130/60a	ARABIL	EXTRAVILAN	50213	16600	6083	17.701,53
2278	NEAMT	TRIFEȘTI	MOSTENITOR DEFUNCT VASILICA I. TOADER	29	130/60	ARABIL	EXTRAVILAN	50214	3400	1187	3.454,17
2279	NEAMT	TRIFEȘTI	SAMOILA C. VASILE	29	130/61	ARABIL	EXTRAVILAN	50215	15000	4866	14.160,06
2280	NEAMT	TRIFEȘTI	MOROSANU A. VALER	29	130/62	ARABIL	EXTRAVILAN	50216	15000	4485	13.051,35
2281	NEAMT	TRIFEȘTI	VOICU C. VASILE	29	130/63	ARABIL	EXTRAVILAN	50217	5000	1480	4.306,80
2282	NEAMT	TRIFEȘTI	ZAHARIA NISTOR	29	130/64	ARABIL	EXTRAVILAN	50218	5000	1483	4.315,53
2283	NEAMT	TRIFEȘTI	MOSTENITOR DEFUNCT RUSU M. GRIGORE	29	130/65	ARABIL	EXTRAVILAN	50219	5000	1410	4.103,10
2284	NEAMT	TRIFEȘTI	NEACSU I. ELENA	29	130/66	ARABIL	EXTRAVILAN	50220	5000	1307	3.803,37
2285	NEAMT	TRIFEȘTI	GOGU GR. VASILE	29	130/67	ARABIL	EXTRAVILAN	50221	5000	1198	3.486,18
2286	NEAMT	TRIFEȘTI	IFTIMIE VASILE	29	130/68	ARABIL	EXTRAVILAN	50222	4500	961	2.796,51
2287	NEAMT	TRIFEȘTI	FOTEA C. ANICA	29	130/69	ARABIL	EXTRAVILAN	50223	10000	2050	5.965,50
2288	NEAMT	TRIFEȘTI	IONESCU GH. ERMIL	29	130/70	ARABIL	EXTRAVILAN	50224	3500	173	503,43
2289	NEAMT	TRIFEȘTI	PROPRIETAR NEIDENTIFICAT *)	28	128	PĂSUNE	EXTRAVILAN	20557	54.887,19	20557	54.887,19
2290	NEAMT	TRIFEȘTI	PROPRIETAR NEIDENTIFICAT *)	28	128	ARABIL	EXTRAVILAN	10724	31.206,84	10724	31.206,84
2291	NEAMT	TRIFEȘTI	PROPRIETAR NEIDENTIFICAT *)	28	128	ARABIL	EXTRAVILAN	5235	15.233,85	5235	15.233,85
2292	NEAMT	TRIFEȘTI	MURARITA VASILICA, MURARITA IRINA - INDJIRA	28	127/8	ARABIL	EXTRAVILAN	52675	7800	412	1.198,92
2293	NEAMT	TRIFEȘTI	PROPRIETAR NEIDENTIFICAT *)	28	127	ARABIL	EXTRAVILAN	75900	2.397,84	824	2.397,84
2294	NEAMT	TRIFEȘTI	PROPRIETAR NEIDENTIFICAT *)	26	121	ARABIL	EXTRAVILAN	500	500	149	433,59
2295	NEAMT	TRIFEȘTI	MURARITA VASILICA, MURARITA IRINA - INDJIRA	26	121/1	ARABIL	EXTRAVILAN	50915	6500	1519	4.420,29
2296	NEAMT	TRIFEȘTI	MURARITA VASILICA, MURARITA IRINA - INDJIRA	26	121/1	ARABIL	EXTRAVILAN	50908	6500	1342	3.905,22
2297	NEAMT	TRIFEȘTI	DUMINICA LUCICA	26	121/2	ARABIL	EXTRAVILAN	50535	7500	1572	4.574,52
2298	NEAMT	TRIFEȘTI	PROPRIETAR NEIDENTIFICAT *)	26	121	ARABIL	EXTRAVILAN	1800	1.164,00	400	1.164,00
2299	NEAMT	TRIFEȘTI	COSNITA CLAUDIU MARIAN	26	121/24	ARABIL	EXTRAVILAN	53042	3200	743	2.162,13
2300	NEAMT	TRIFEȘTI	MOROSANU CRISTIAN CONSTANTIN, MOROSANU ELENA DIANA	26	121/3	ARABIL	EXTRAVILAN	53085	10000	2541	7.394,31
2301	NEAMT	TRIFEȘTI	PROPRIETAR NEIDENTIFICAT *)	26	121	ARABIL	EXTRAVILAN	12600	9.783,42	3362	9.783,42
2302	NEAMT	TRIFEȘTI	PESTERAU GHEORGHE, PEȘTERAU ELENA	26	121/7	ARABIL	EXTRAVILAN	52618	2500	576	1.676,16
2303	NEAMT	TRIFEȘTI	PROPRIETAR NEIDENTIFICAT *)	26	121	ARABIL	EXTRAVILAN	43300	26.908,77	9247	26.908,77
2304	NEAMT	TRIFEȘTI	BALANESCU ADRIAN DORIN, BALANESCU CARMEN LACRAMIOARA	26	121	ARABIL	EXTRAVILAN	51198	6200	1190	3.462,90
2305	NEAMT	TRIFEȘTI	PROPRIETAR NEIDENTIFICAT *)	26	121	ARABIL	EXTRAVILAN	62700	28.264,83	9713	28.264,83
2306	NEAMT	TRIFEȘTI	MURARITA VASILICA, MURARITA IRINA - INDJIRA	26	121/29	ARABIL	EXTRAVILAN	52580	10000	1274	3.707,34
2307	NEAMT	TRIFEȘTI	MOLDOVEANU VASILE	26	121/30	ARABIL	EXTRAVILAN	9960	3.483,27	1197	3.483,27
2308	NEAMT	TRIFEȘTI	MOROSEANU GEANINA ELENA, MOROSEANU IOAN ALEXANDRU	26	121/31	ARABIL	EXTRAVILAN	52781	5000	604	1.757,64
2309	NEAMT	TRIFEȘTI	PROPRIETAR NEIDENTIFICAT *)	26	121/32	ARABIL	EXTRAVILAN	1294	451,05	155	451,05
2310	NEAMT	TRIFEȘTI	ILIOAIE ALEXANDRU	26	121/33	ARABIL	EXTRAVILAN	4000	1.388,07	477	1.388,07
2311	NEAMT	TRIFEȘTI	PETREA ALEXANDRU	26	121/34	ARABIL	EXTRAVILAN	355	1.033,05	355	1.033,05
2312	NEAMT	TRIFEȘTI	ANTOCHE NECULAI ANTOCHE LACRAMIOARA	26	121/35	ARABIL	EXTRAVILAN	52987	1300	153	445,23
2313	NEAMT	TRIFEȘTI	BARBERIU EUGENIA, BUTNARU RUXANDA, DUMINICA GHE., DUMINICA STEFAN, DUMINICA TOADER, DUMINICA VASILE I, ILIE JAN, ILIE VASILE, VASILICA MARIA	26	121/36	ARABIL	EXTRAVILAN	5000	586	586	1.705,26
2314	NEAMT	TRIFEȘTI	PEȘTERAU GHEORGHE, PEȘTERAU ELENA	26	121/37	ARABIL	EXTRAVILAN	52626	4700	547	1.591,77
2315	NEAMT	TRIFEȘTI	VIZIR NECULAI	26	121/19	ARABIL	EXTRAVILAN	50894	12400	1429	4.158,39

2316	NEAMT	TRIFEȘTI	CHIRITA ALEXANDRU HIRITA, PADURARU CONSTANTIN	26	121/40	ARABIL	EXTRAVILAN			4800			496	1.443,36
2317	NEAMT	TRIFEȘTI	MOROSANU ANDREI	26	121/41	ARABIL	EXTRAVILAN			4880			534	1.553,94
2318	NEAMT	TRIFEȘTI	CALUGARU ELENA, GATLAN FLOAREA, ILIOAIE CONSTANTIN, STEFAN MARIA	26	121/42	ARABIL	EXTRAVILAN			5600			646	1.879,86
2319	NEAMT	TRIFEȘTI	BUGA GHEORGHE	26	121/43	ARABIL	EXTRAVILAN			3500			405	1.178,55
2320	NEAMT	TRIFEȘTI	FOTEA ELENA CLAUDIA	26	121/44	ARABIL	EXTRAVILAN	51510		3800			439	1.277,49
2321	NEAMT	TRIFEȘTI	MURARITA VASILICA, MURARITA IRINA INDIRA	26	121/45	ARABIL	EXTRAVILAN	51354		1260			146	424,86
2322	NEAMT	TRIFEȘTI	MURARITA VASILICA, MURARITA IRINA INDIRA	26	121/45	ARABIL	EXTRAVILAN	51352		1260			146	424,86
2323	NEAMT	TRIFEȘTI	MURARITA VASILICA, MURARITA IRINA INDIRA	26	121/45	ARABIL	EXTRAVILAN	51355		1260			146	424,86
2324	NEAMT	TRIFEȘTI	ANGHEL ANGHEL	26	121/46	ARABIL	EXTRAVILAN			7900			932	2.712,12
2325	NEAMT	TRIFEȘTI	CHIRITA MARIA, FOTEA VASILE, TROACA FRASINA	26	121/47	ARABIL	EXTRAVILAN			4300			498	1.449,18
2326	NEAMT	TRIFEȘTI	MURARITA VASILICA, MURARITA IRINA INDIRA	26	121/48	ARABIL	EXTRAVILAN	51156		5400			627	1.824,57
2327	NEAMT	TRIFEȘTI	PROPRIETAR NEIDENTIFICAT *)	26	121	ARABIL	EXTRAVILAN			15000			12945	37.669,95
2328	NEAMT	TRIFEȘTI	MURARITA VASILICA, MURARITA IRINA INDIRA	26	121/10	ARABIL	EXTRAVILAN	50768		2200			204	593,64
2329	NEAMT	TRIFEȘTI	PETREA STEFAN	26	121/9	ARABIL	EXTRAVILAN			6547			707	2.057,37
2330	NEAMT	TRIFEȘTI	DANILUC CONSTANTIN	26	121/8	ARABIL	EXTRAVILAN			1200			118	343,38
2331	NEAMT	TRIFEȘTI	GATLAN CONSTANTIN, GATLAN ELISABETA, GATLAN LAZAR	26	121/7	ARABIL	EXTRAVILAN			5000			516	1.501,56
2332	NEAMT	TRIFEȘTI	GATLAN ALEXANDRU, GATLAN GAVRIL, GATLAN GHE., GATLAN PROFIRA	26	121/6	ARABIL	EXTRAVILAN			5000			549	1.597,59
2333	NEAMT	TRIFEȘTI	IONICA GHE., RUSU DUMITRU, RUSU PETRU, RUSU VASILE	26	121/5	ARABIL	EXTRAVILAN			4000			504	1.466,64
2334	NEAMT	TRIFEȘTI	VASILICA CONSTANTIN	26	121/4	ARABIL	EXTRAVILAN	52169		4700			1261	3.669,51
2335	NEAMT	TRIFEȘTI	PROPRIETAR NEIDENTIFICAT *)	26	121	ARABIL	EXTRAVILAN			20500			4527	13.173,57
2336	NEAMT	TRIFEȘTI	PESTERAU GHEORGHE, PESTERAU ELENA	26	121/13	ARABIL	EXTRAVILAN	52619		4300			870	2.531,70
2337	NEAMT	TRIFEȘTI	PROPRIETAR NEIDENTIFICAT *)	26	121	ARABIL	EXTRAVILAN			10000			9397	27.345,27
2338	NEAMT	TRIFEȘTI	VASILICA CONSTANTIN	26	121/31	ARABIL	EXTRAVILAN	52897		2100			227	660,57
2339	NEAMT	TRIFEȘTI	PROPRIETAR NEIDENTIFICAT *)	26	121	ARABIL	EXTRAVILAN			27900			3386	9.853,26
2340	NEAMT	TRIFEȘTI	PESTERAU GHEORGHE, PESTERAU ELENA	26	121/39	ARABIL	EXTRAVILAN	52107		13000			1709	4.973,19
2341	NEAMT	TRIFEȘTI	PROPRIETAR NEIDENTIFICAT *)	26	121	ARABIL	EXTRAVILAN			2000			1946	5.662,86
2342	NEAMT	TRIFEȘTI	MURARITA VASILICA, MURARITA IRINA INDIRA	26	121/42	ARABIL	EXTRAVILAN	52564		2100			294	855,54
2343	NEAMT	TRIFEȘTI	PROPRIETAR NEIDENTIFICAT *)	26	121	ARABIL	EXTRAVILAN			26500			4470	13.007,70
2344	NEAMT	TRIFEȘTI	MURARITA VASILICA, MURARITA IRINA INDIRA	26	121/44	ARABIL	EXTRAVILAN	51499		5600			994	2.892,54
2345	NEAMT	TRIFEȘTI	PROPRIETAR NEIDENTIFICAT *)	26	121	ARABIL	EXTRAVILAN			24400			3533	10.281,03
2346	NEAMT	TRIFEȘTI	VASILICA CONSTANTIN	26	121/31	ARABIL	EXTRAVILAN	52164		6300			840	2.444,40
2347	NEAMT	TRIFEȘTI	PROPRIETAR NEIDENTIFICAT *)	26	121	ARABIL	EXTRAVILAN			33300			4244	12.350,04
2348	NEAMT	TRIFEȘTI	TASLAOANU MARINELA, TASLAOANU MIHAI CATALIN	26	121/74	ARABIL	EXTRAVILAN	52755		4900			616	1.792,56
2349	NEAMT	TRIFEȘTI	PROPRIETAR NEIDENTIFICAT *)	26	121	ARABIL	EXTRAVILAN			12180			1612	4.690,92
2350	NEAMT	TRIFEȘTI	MURARITA VASILICA, MURARITA IRINA INDIRA	26	121/73	ARABIL	EXTRAVILAN	51088		4600			643	1.871,13
2351	NEAMT	TRIFEȘTI	PROPRIETAR NEIDENTIFICAT *)	26	121	ARABIL	EXTRAVILAN			3350			492	1.431,72
2352	NEAMT	TRIFEȘTI	HANGANU ELENA	26	121	ARABIL	EXTRAVILAN	51089		5000			750	2.182,50
2353	NEAMT	TRIFEȘTI	PROPRIETAR NEIDENTIFICAT *)	26	121	ARABIL	EXTRAVILAN			2000			310	902,10
2354	NEAMT	TRIFEȘTI	COSTACHI ALINA LOREDANA, COSTACHI SORIN VASILE	26	121/76	ARABIL	EXTRAVILAN	51498		2400			392	1.140,72
2355	NEAMT	TRIFEȘTI	PROPRIETAR NEIDENTIFICAT *)	25	117	NEPRODUCT IV	EXTRAVILAN			2352			2352	1.716,96
2356	NEAMT	TRIFEȘTI	PROPRIETAR NEIDENTIFICAT *)	25	117	NEPRODUCT IV	EXTRAVILAN			4514			4514	3.295,22

2357	NEAMT	TRIFEȘTI	PROPRIETAR NEIDENTIFICAT *)	25	115	PAȘUNE	EXTRAVILAN		20802	20802	55.541,34
2358	NEAMT	TRIFEȘTI	PROPRIETAR NEIDENTIFICAT *)	25	114	NEPRODUCTIV	EXTRAVILAN		3296	3296	2.406,08
2359	NEAMT	TRIFEȘTI	MURARITA VASILICA, MURARITA IRINA-INDIRA	20	107/79B	ARABIL	EXTRAVILAN	53454	4500	284	826,44
2360	NEAMT	TRIFEȘTI	MURARITA VASILICA, MURARITA IRINA-INDIRA	20	107/79A, 79B	ARABIL	EXTRAVILAN	53453	6200	1197	3.483,27
2361	NEAMT	TRIFEȘTI	MANEA GHIL, MANEA MARIA	20	107/78A	ARABIL	EXTRAVILAN	53452	2000	582	1.693,62
2362	NEAMT	TRIFEȘTI	MOLDOVANU CONSTANTIN	20	107/78	ARABIL	EXTRAVILAN	53451	6200	2459	7.155,69
2363	NEAMT	TRIFEȘTI	OUATU DUMITRU, OUATU CONSTANTA	20	107/76	ARABIL	EXTRAVILAN	53450	3100	1442	4.196,22
2364	NEAMT	TRIFEȘTI	PUIU IOAN	20	107/75	ARABIL	EXTRAVILAN	53449	3500	1686	4.906,26
2365	NEAMT	TRIFEȘTI	ILIOIE ALEXANDRU	20	107/73	ARABIL	EXTRAVILAN	53448	2900	1563	4.548,33
2366	NEAMT	TRIFEȘTI	VASILICA VASILE	20	107/72	ARABIL	EXTRAVILAN	53447	3100	1923	5.595,93
2367	NEAMT	TRIFEȘTI	TESLARU GELU, TESLARU ANICA, POPA MILA, TESLARU ELENA	20	107/72	ARABIL	EXTRAVILAN	53446	3600	2603	7.574,73
2368	NEAMT	TRIFEȘTI	LEVARDA VIORICA	20	107/70	ARABIL	EXTRAVILAN	53445	4600	2717	7.906,47
2369	NEAMT	TRIFEȘTI	ILIOAIE ALEXANDRU	20	107/69	ARABIL	EXTRAVILAN	53444	3500	1047	3.046,77
2370	NEAMT	TRIFEȘTI	MUNTEANU ALEXANDRU	20	107/67	ARABIL	EXTRAVILAN	53443	1100	211	614,01
2371	NEAMT	TRIFEȘTI	OTIC VASILE, STOICA MARIA	20	107/65	ARABIL	EXTRAVILAN	53442	1000	151	439,41
2372	NEAMT	TRIFEȘTI	FOTEA CHERGHINA	20	107/63	ARABIL	EXTRAVILAN	53441	1200	129	375,39
2373	NEAMT	TRIFEȘTI	ILIOAIE VASILE	20	107/62	ARABIL	EXTRAVILAN	53440	1800	91	264,81
2374	NEAMT	TRIFEȘTI	NEAGU CONSTANTIN	20	92/80	ARABIL	EXTRAVILAN	53537	10900	2951	8.587,41
2375	NEAMT	TRIFEȘTI	FOTEA GHEORGHE	20	92/76	ARABIL	EXTRAVILAN	53538	5700	3014	8.770,74
2376	NEAMT	TRIFEȘTI	PESTERAU GHEORGHE, PESTERAU ELENA	20	92/77	ARABIL	EXTRAVILAN	53539	10900	6759	19.668,69
2377	NEAMT	TRIFEȘTI	VASILICA SAFTA	20	92/79	ARABIL	EXTRAVILAN	53540	2300	1472	4.283,52
2378	NEAMT	TRIFEȘTI	MURARITA VASILICA, MURARITA IRINA-INDIRA	20	92/80	ARABIL	EXTRAVILAN	53541	3100	1536	4.469,76
2379	NEAMT	TRIFEȘTI	MURARITA VASILICA, MURARITA IRINA-INDIRA	20	92/81	ARABIL	EXTRAVILAN	53542	2500	1253	3.646,23
2380	NEAMT	TRIFEȘTI	GATLAN ALEXANDRU, GATLAN CONSTANTIN, GATLAN VICTOR	20	92/82	ARABIL	EXTRAVILAN	53543	9000	4616	13.432,56
2381	NEAMT	TRIFEȘTI	FOTEA ANICA, ALEXII SIMION, ALEXII VASILE, MANOLACHI DAFINA, ALEXII CONSTANTIN, STEFANESCU MARIA, PRISECARU LUCRETIA, BORDAS FRASINA	20	92/83	ARABIL	EXTRAVILAN	53544	2800	1306	3.800,46
2382	NEAMT	TRIFEȘTI	OTIC VASILE, STOICA MARIA	20	92/85	ARABIL	EXTRAVILAN	53545	6300	2538	7.385,58
2383	NEAMT	TRIFEȘTI	TEACA EUGEN, TEACA VASILE, TEACA CATINCA	20	92/86	ARABIL	EXTRAVILAN	53546	4500	1408	4.097,28
2384	NEAMT	TRIFEȘTI	COMUNA TRIFEȘTI - DOMENIUL PRIVAT	20	92/87	ARABIL	EXTRAVILAN	53547	7000	1439	4.187,49
2385	NEAMT	TRIFEȘTI	VADUVA MIRCEA, VADUVA VALERIU	20	92/89	ARABIL	EXTRAVILAN	53548	2500	291	846,81
2386	NEAMT	TRIFEȘTI	LAZAR MARIA, NEAGU NECULAI, NEAGU ION	20	92/90	ARABIL	EXTRAVILAN	53549	1300	104	302,64
2387	NEAMT	TRIFEȘTI	GOGU VASILE	20	92/91	ARABIL	EXTRAVILAN	53550	6700	116	337,56
2388	NEAMT	TRIFEȘTI	LUNGU ION	21	94/35	ARABIL	EXTRAVILAN	53493	1900	21	61,11
2389	NEAMT	TRIFEȘTI	SAMOILA CONSTANTIN	21	94/36	ARABIL	EXTRAVILAN	53494	2200	20	58,20
2390	NEAMT	TRIFEȘTI	VASILICA GHEORGHE	21	94/37	ARABIL	EXTRAVILAN	53495	5800	8	23,28
2391	NEAMT	TRIFEȘTI	RADU MARIANA	21	94/39	ARABIL	EXTRAVILAN	53496	2800	4	11,64
2392	NEAMT	TRIFEȘTI	BUTNARESCU VASILE CRISTINEL, BUTNARESCU VELICA	21	94/40	ARABIL	EXTRAVILAN	53497	4000	6	17,46
2393	NEAMT	TRIFEȘTI	ZAHARIA MARIA, AMARIEI VIRGINIA	21	94/41	ARABIL	EXTRAVILAN	53498	3500	2	5,82
2394	NEAMT	TRIFEȘTI	PASCARU CONSTANTIN	21	94/42	ARABIL	EXTRAVILAN	53499	3300	5	14,55
2395	NEAMT	TRIFEȘTI	MOROSANU ANICA	21	94/43	ARABIL	EXTRAVILAN	53500	2700	5	14,55
2396	NEAMT	TRIFEȘTI	GITLAN VASILE	21	94/44	ARABIL	EXTRAVILAN	53502	1100	2	5,82
2397	NEAMT	TRIFEȘTI	ZAHARIA IOANA	21	94/44	ARABIL	EXTRAVILAN	53503	1100	2	5,82
2398	NEAMT	TRIFEȘTI	CALUGARU ELENA	21	94/49	ARABIL	EXTRAVILAN	53504	1400	3	8,73
2399	NEAMT	TRIFEȘTI	BORTA OLIMPIA, BORTA ION PAUL, BORTA VASILE, RUSU MARIA RAMONA	21	94/49	ARABIL	EXTRAVILAN	53505	1200	2	5,82
2400	NEAMT	TRIFEȘTI	MOROSANU ADRIANA	21	94/46	ARABIL	EXTRAVILAN	53506	2100	4	11,64

2401	NEAMȚ	TRIFEȘTI	COMUNA TRIFEȘTI - DOMENIUL PRIVAT	20	92/39A	CURȚI CONSTRUCT II	EXTRAVILAN	53501	EXTRAVILAN	53501	24	4	11,64
2402	NEAMȚ	TRIFEȘTI	SAMOILA MIHAI	21	94/51	ARABIL	EXTRAVILAN	53507	EXTRAVILAN	53507	12800	443	1.289,13
2403	NEAMȚ	TRIFEȘTI	BARBIERU ELENA, ALEXII MARIA, BRANCHI ANICA	20	92/48	ARABIL	EXTRAVILAN	53508	EXTRAVILAN	53508	2500	563	1.638,33
2404	NEAMȚ	TRIFEȘTI	ISCIUC CONSTANȚIN	20	92/49	ARABIL	EXTRAVILAN	53509	EXTRAVILAN	53509	5400	2287	6.655,17
2405	NEAMȚ	TRIFEȘTI	MOROSANU ION	20	92/50	ARABIL	EXTRAVILAN	53510	EXTRAVILAN	53510	4700	4326	12.588,66
2406	NEAMȚ	TRIFEȘTI	ILIOAIA NATALIA	20	92/52	ARABIL	EXTRAVILAN	53511	EXTRAVILAN	53511	4400	4400	12.804,00
2407	NEAMȚ	TRIFEȘTI	IONȚA ANICA	20	92/53	ARABIL	EXTRAVILAN	53512	EXTRAVILAN	53512	4500	4426	12.879,66
2408	NEAMȚ	TRIFEȘTI	ZAHARIA VASILE	20	92/54	ARABIL	EXTRAVILAN	53513	EXTRAVILAN	53513	3800	3351	9.751,41
2409	NEAMȚ	TRIFEȘTI	AM GEORGIANA INVEST SRL	20	92/55	ARABIL	EXTRAVILAN	53514	EXTRAVILAN	53514	2600	4	11,64
2410	NEAMȚ	TRIFEȘTI	MURARITA VASILICA, MURARITA IRINA- INDIRA	20	92/56A	ARABIL	EXTRAVILAN	53515	EXTRAVILAN	53515	700	1	2,91
2411	NEAMȚ	TRIFEȘTI	TACU VIRGINIA	20	92/57	ARABIL	EXTRAVILAN	53516	EXTRAVILAN	53516	5100	43	125,13
2412	NEAMȚ	TRIFEȘTI	AM GEORGIANA INVEST SRL	20	92/55	ARABIL	EXTRAVILAN	53514	EXTRAVILAN	53514	2600	2071	6.026,61
2413	NEAMȚ	TRIFEȘTI	MURARITA VASILICA, MURARITA IRINA- INDIRA	20	92/56a	ARABIL	EXTRAVILAN	53515	EXTRAVILAN	53515	700	531	1.545,21
2414	NEAMȚ	TRIFEȘTI	TACU VIRGINIA	20	92/57	ARABIL	EXTRAVILAN	53516	EXTRAVILAN	53516	5100	3484	10.138,44
2415	NEAMȚ	TRIFEȘTI	MUNTEANU PANAITA	20	92/58	ARABIL	EXTRAVILAN	53517	EXTRAVILAN	53517	4200	2376	6.914,16
2416	NEAMȚ	TRIFEȘTI	DUMINICA MARIA, DUMINICA ION, DUMINICA EMIL, DUMINICA VASILE, DUMINICA GHEORGHE	20	92/58	ARABIL	EXTRAVILAN	53518	EXTRAVILAN	53518	5700	2287	6.655,17
2417	NEAMȚ	TRIFEȘTI	MANOLACHE IONITA	20	92/60	ARABIL	EXTRAVILAN	53519	EXTRAVILAN	53519	5700	631	1.836,21
2418	NEAMȚ	TRIFEȘTI	PETREA ION	20	92/72	ARABIL	EXTRAVILAN	53622	EXTRAVILAN	53622	6900	65	189,15
2419	NEAMȚ	TRIFEȘTI	ALEXII IFTIMEA	20	92/72	ARABIL	EXTRAVILAN	53621	EXTRAVILAN	53621	2200	127	369,57
2420	NEAMȚ	TRIFEȘTI	VOICA VALENTIN, VOICA VASILE, VOICA GRIGORE, VOINICA VICTORIA, BALAN MARIA	20	92/67	ARABIL	EXTRAVILAN	53620	EXTRAVILAN	53620	3300	315	916,65
2421	NEAMȚ	TRIFEȘTI	SLA VNEA MARIA	20	92/47	ARABIL	EXTRAVILAN	53619	EXTRAVILAN	53619	5000	787	2.290,17
2422	NEAMȚ	TRIFEȘTI	ANDRIES MARIA, ANDRIES MIRCEA, ANDRIES TRIFINIA, ANDRIES OLIMPIA	20	92/69	ARABIL	EXTRAVILAN	53618	EXTRAVILAN	53618	4100	979	2.848,89
2423	NEAMȚ	TRIFEȘTI	RUSU VASILE	20	92/75	ARABIL	EXTRAVILAN	53617	EXTRAVILAN	53617	1800	526	1.530,66
2424	NEAMȚ	TRIFEȘTI	BUGA GHEORGHE	20	92/70	ARABIL	EXTRAVILAN	53616	EXTRAVILAN	53616	1400	449	1.306,59
2425	NEAMȚ	TRIFEȘTI	ILIOAIE ELENA	20	92/71	ARABIL	EXTRAVILAN	53615	EXTRAVILAN	53615	3500	1277	3.716,07
2426	NEAMȚ	TRIFEȘTI	BUTNARESCU PETRA	20	92/73	ARABIL	EXTRAVILAN	53614	EXTRAVILAN	53614	900	364	1.059,24
2427	NEAMȚ	TRIFEȘTI	GOTCA JANICA, GOTCA BANCILA	20	92/75	ARABIL	EXTRAVILAN	53613	EXTRAVILAN	53613	1800	770	2.240,70
2428	NEAMȚ	TRIFEȘTI	PETREA GHEORGHE	20	92/76	ARABIL	EXTRAVILAN	53612	EXTRAVILAN	53612	1800	828	2.409,48
2429	NEAMȚ	TRIFEȘTI	ANGHEL ANGHIEL, ANGHIEL GRIGORE, ANGHEL VASILE	20	92/77	ARABIL	EXTRAVILAN	53611	EXTRAVILAN	53611	6100	3284	9.556,44
2430	NEAMȚ	TRIFEȘTI	DRAMU ANICA, TERTELICI LAZAR	20	92/78	ARABIL	EXTRAVILAN	53610	EXTRAVILAN	53610	4300	2774	8.072,34
2431	NEAMȚ	TRIFEȘTI	ISCIUC ION II	20	92/79	ARABIL	EXTRAVILAN	53609	EXTRAVILAN	53609	6200	4663	13.569,33
2432	NEAMȚ	TRIFEȘTI	CALUGARU MARIA	20	92/81	ARABIL	EXTRAVILAN	53608	EXTRAVILAN	53608	4300	4300	12.513,00
2433	NEAMȚ	TRIFEȘTI	ISCIUC ION II	20	92/79	ARABIL	EXTRAVILAN	53609	EXTRAVILAN	53609	742	742	2.159,22
2434	NEAMȚ	TRIFEȘTI	DRAMU ANICA, TERTELICI LAZAR	20	92/78	ARABIL	EXTRAVILAN	53610	EXTRAVILAN	53610	4300	432	1.257,12
2435	NEAMȚ	TRIFEȘTI	ANGHEL ANGHIEL, ANGHIEL GRIGORE, ANGHEL VASILE	20	92/77	ARABIL	EXTRAVILAN	53611	EXTRAVILAN	53611	6100	617	1.795,47
2436	NEAMȚ	TRIFEȘTI	PETREA GHEORGHE	20	92/76	ARABIL	EXTRAVILAN	53612	EXTRAVILAN	53612	1800	58	168,78
2437	NEAMȚ	TRIFEȘTI	GOTCA JANICA, GOTCA BANCILA	20	92/75	ARABIL	EXTRAVILAN	53613	EXTRAVILAN	53613	1800	58	168,78
2438	NEAMȚ	TRIFEȘTI	BUTNARESCU PETRA	20	92/73	ARABIL	EXTRAVILAN	53614	EXTRAVILAN	53614	900	29	84,39
2439	NEAMȚ	TRIFEȘTI	ILIOAIE ELENA	20	92/71	ARABIL	EXTRAVILAN	53615	EXTRAVILAN	53615	3500	110	320,10
2440	NEAMȚ	TRIFEȘTI	TACU VALERIA, MOROSANU ANDREI, CALUGARU MANDITA	20	92/88	ARABIL	EXTRAVILAN	53607	EXTRAVILAN	53607	5800	5800	16.878,00
2441	NEAMȚ	TRIFEȘTI	MOLDOVANU MIOARA	20	92/89	ARABIL	EXTRAVILAN	53606	EXTRAVILAN	53606	5000	5000	14.550,00
2442	NEAMȚ	TRIFEȘTI	VASILICA GHEORGHE	20	92/90	ARABIL	EXTRAVILAN	53605	EXTRAVILAN	53605	3100	3100	9.021,00
2443	NEAMȚ	TRIFEȘTI	VASILICA GHEORGHE	20	92/83	ARABIL	EXTRAVILAN	53604	EXTRAVILAN	53604	3600	3600	10.476,00
2444	NEAMȚ	TRIFEȘTI	VASILICA GHEORGHE	20	92/87	ARABIL	EXTRAVILAN	53603	EXTRAVILAN	53603	7000	7000	20.370,00
2445	NEAMȚ	TRIFEȘTI	COMUNA TRIFEȘTI - DOMENIUL PRIVAT	20	92/91	ARABIL	EXTRAVILAN	53602	EXTRAVILAN	53602	6700	6700	19.497,00

2446	NEAMȚ	TRIFEȘTI	ANTOCHI MARIANA, RUSU GHEORGHE, BUSNATU RODICA, NEAGU VIORICA, RUSU LUCIAN, RUSU MIRCEA	20	92/94	ARABIL	EXTRAVILAN	53601	53601	3100	3100	9.021,00
2447	NEAMȚ	TRIFEȘTI	ZAHARIA NISTOR	20	92/35	ARABIL	EXTRAVILAN	53600	53600	3100	3100	9.021,00
2448	NEAMȚ	TRIFEȘTI	ZAHARIA GHEORGHE	20	92/96	ARABIL	EXTRAVILAN	53599	53599	2400	2400	6.984,00
2449	NEAMȚ	TRIFEȘTI	CHIRITA DUMITRU	20	92/97	ARABIL	EXTRAVILAN	53598	53598	2000	2000	5.820,00
2450	NEAMȚ	TRIFEȘTI	PIIU ANA, MOLDOVANU CONSTANTIN	20	92/98	ARABIL	EXTRAVILAN	53597	53597	5400	5400	15.714,00
2451	NEAMȚ	TRIFEȘTI	ILIOAIE ION, ILIOAIE GHEORGHE, ILIOAIE ALEXANDRU, CROITORU MARIA, GURAU CASANDRA, MATEI ELENA, ILIOAIE CONSTANTIN	20	92/100	ARABIL	EXTRAVILAN	53596	53596	2700	2700	7.857,00
2452	NEAMȚ	TRIFEȘTI	SLAVNEA MARIA	20	92/101	ARABIL	EXTRAVILAN	53595	53595	3800	3800	11.058,00
2453	NEAMȚ	TRIFEȘTI	PIIU CONSTANTIN	20	92/102	ARABIL	EXTRAVILAN	53594	53594	4100	4100	11.931,00
2454	NEAMȚ	TRIFEȘTI	GATLAN VASILE	20	92/103	ARABIL	EXTRAVILAN	53593	53593	2500	2500	7.275,00
2455	NEAMȚ	TRIFEȘTI	CAZACU JANICA	20	92/104	ARABIL	EXTRAVILAN	53592	53592	2700	2700	7.857,00
2456	NEAMȚ	TRIFEȘTI	CHELERU VASILE, ROTARU MARIA, CHELARU GHEORGHE	20	92/105	ARABIL	EXTRAVILAN	53591	53591	5400	5400	15.714,00
2457	NEAMȚ	TRIFEȘTI	SAMOILA ANA	20	92/118	ARABIL	EXTRAVILAN	53590	53590	3600	3600	10.476,00
2458	NEAMȚ	TRIFEȘTI	PRICOP MIHAI, PRICOP ION	20	92/120	ARABIL	EXTRAVILAN	53589	53589	1000	1000	2.910,00
2459	NEAMȚ	TRIFEȘTI	TARLEA PROFIRA	20	92/109	ARABIL	EXTRAVILAN	53588	53588	1600	1600	4.656,00
2460	NEAMȚ	TRIFEȘTI	LEVARDA VASILE, CAMARASU VIRGINIA, BRANCHI ELENA, MOROSANU ANA, TEACA ECATERINA, VOICU ANA, LEVARDA VASILE	20	92/111	ARABIL	EXTRAVILAN	53587	53587	3400	3400	9.894,00
2461	NEAMȚ	TRIFEȘTI	ANGHELIN TOADER	20	92/122	ARABIL	EXTRAVILAN	53586	53586	4000	4000	11.640,00
2462	NEAMȚ	TRIFEȘTI	FOTEA IOAN, FOTEA ELENA	20	92/124	ARABIL	EXTRAVILAN	53585	53585	5000	5000	14.550,00
2463	NEAMȚ	TRIFEȘTI	COMUNA TRIFEȘTI - DOMENIUL PRIVAT	20	92/124A	CURȚI CONSTRUCT II	EXTRAVILAN	53659	53659	633	633	1.842,03
2464	NEAMȚ	TRIFEȘTI	PESTERAU CONSTANTIN	21	94/1	ARABIL	EXTRAVILAN	53461	53461	5400	5400	52,38
2465	NEAMȚ	TRIFEȘTI	ZUFU NICULINA, ZUFU GHEORGHE-MARIAN	21	94/2	ARABIL	EXTRAVILAN	53462	53462	3800	3800	154,23
2466	NEAMȚ	TRIFEȘTI	PATACHI MARIA, PASCARIU ELENA, PASCAROIU GHEORGHE	21	94/3	ARABIL	EXTRAVILAN	53463	53462	3600	82	238,62
2467	NEAMȚ	TRIFEȘTI	SAMOILA VASILE, PRICOP MARIA	21	94/4	ARABIL	EXTRAVILAN	53464	53464	3800	121	352,11
2468	NEAMȚ	TRIFEȘTI	PRICOP ANICA, PRICOP MARIA	21	94/5	ARABIL	EXTRAVILAN	53465	53465	6100	263	765,33
2469	NEAMȚ	TRIFEȘTI	PRICOP ANICA	21	94/6	ARABIL	EXTRAVILAN	53466	53466	2600	132	384,12
2470	NEAMȚ	TRIFEȘTI	PETREA ANICA	21	94/7	ARABIL	EXTRAVILAN	53467	53467	3100	172	500,52
2471	NEAMȚ	TRIFEȘTI	ANTOCI NATALIA, ANTOCI IAMANDI	21	94/8	ARABIL	EXTRAVILAN	53468	53468	4300	266	774,06
2472	NEAMȚ	TRIFEȘTI	POPA MARIA, LAZAR GHEORGHE	21	94/9	ARABIL	EXTRAVILAN	53469	53469	4500	311	905,01
2473	NEAMȚ	TRIFEȘTI	GATLAN VASILE	21	94/10	ARABIL	EXTRAVILAN	53470	53470	2800	211	614,01
2474	NEAMȚ	TRIFEȘTI	ANGHEL LAZAR	21	94/13	ARABIL	EXTRAVILAN	53471	53471	1700	132	384,12
2475	NEAMȚ	TRIFEȘTI	RADU ELENA	21	94/4	ARABIL	EXTRAVILAN	53472	53472	6000	490	1.425,90
2476	NEAMȚ	TRIFEȘTI	APETREI ELENA, GATLAN NECULAI	21	94/15	ARABIL	EXTRAVILAN	53473	53473	4200	364	1.059,24
2477	NEAMȚ	TRIFEȘTI	FOTEA TEODOR	21	94/16	ARABIL	EXTRAVILAN	53474	53474	5000	453	1.318,23
2478	NEAMȚ	TRIFEȘTI	GATLAN ALEXANDRU, GATLAN CONSTANTIN, GATLAN VICTOR	21	94/17	ARABIL	EXTRAVILAN	53475	53475	1800	167	485,97
2479	NEAMȚ	TRIFEȘTI	GATLAN ALEXANDRU, GATLAN CONSTANTIN, GATLAN VICTOR	21	94/17A	ARABIL	EXTRAVILAN	53476	53476	1500	140	407,40
2480	NEAMȚ	TRIFEȘTI	COMUNA TRIFEȘTI - DOMENIUL PRIVAT	21	94/18A	ARABIL	EXTRAVILAN	53662	53662	700	66	192,06
2481	NEAMȚ	TRIFEȘTI	BUHUCEA NATALIA	21	94/18	ARABIL	EXTRAVILAN	53477	53477	5000	475	1.382,25
2482	NEAMȚ	TRIFEȘTI	ILIOAIE ALEXANDRU	21	94/19	ARABIL	EXTRAVILAN	53478	53478	2400	232	675,12
2483	NEAMȚ	TRIFEȘTI	DUMINICA MARIA, DUMINICA MANDACHE, DUMINICA PARASCHIVA, DUMINICA EUFROSINA, DUMINICA ION, TODIRICA NECULAI	21	94/20	ARABIL	EXTRAVILAN	53479	53479	2100	206	599,46
2484	NEAMȚ	TRIFEȘTI	LEVARDA VIORICA	21	94/2	ARABIL	EXTRAVILAN	53480	53480	1200	118	343,38
2485	NEAMȚ	TRIFEȘTI	RADU MARIOARA	21	94/23	ARABIL	EXTRAVILAN	53481	53481	2100	209	608,19

2486	NEAMT	TRIFEȘTI	FOTEA VASILE	21	94/24	ARABIL	EXTRAVILAN	53482	2000	53482	2000	201	584,91
2487	NEAMT	TRIFEȘTI	ARGHIRE VERGINIA	21	94/24A	ARABIL	EXTRAVILAN	53483	3200	53483	3200	326	948,66
2488	NEAMT	TRIFEȘTI	FOTEA VASILE	21	94/24	ARABIL	EXTRAVILAN	53484	5200	53484	5200	544	1.583,04
2489	NEAMT	TRIFEȘTI	MURARITA VASILICA, MURARITA IRINA INDIRA	21	94/25	ARABIL	EXTRAVILAN	53485	1200	53485	1200	128	372,48
2490	NEAMT	TRIFEȘTI	CHIREA IOAN, ARAMA VIORICA	21	94/27	ARABIL	EXTRAVILAN	53486	2700	53486	2700	292	849,72
2491	NEAMT	TRIFEȘTI	UNGUREANU MARIA	21	94/27	ARABIL	EXTRAVILAN	53487	2400	53487	2400	264	768,24
2492	NEAMT	TRIFEȘTI	ILIOAEA VASILE, ILIOAEA ELENA, ILIOAEA DUMITRU, ANGHIELIN ANICA, NOROCEA MARIA, ILIOAIA CONSTANTIN, ILIOAIA IOAN	21	94/28	ARABIL	EXTRAVILAN	53488	1800	53488	1800	200	582,00
2493	NEAMT	TRIFEȘTI	VADUVA GHEORGHE	21	94/30	ARABIL	EXTRAVILAN	53489	2700	53489	2700	303	881,73
2494	NEAMT	TRIFEȘTI	VASILICA CONSTANTIN	21	94/31	ARABIL	EXTRAVILAN	53490	1000	53490	1000	113	328,83
2495	NEAMT	TRIFEȘTI	FOTEA VASILE	21	94/33	ARABIL	EXTRAVILAN	53491	1800	53491	1800	203	590,73
2496	NEAMT	TRIFEȘTI	LAZAR ADELA	21	94/34	ARABIL	EXTRAVILAN	53492	4600	53492	4600	520	1.513,20
2497	NEAMT	TRIFEȘTI	LUNGU ION	21	94/35	ARABIL	EXTRAVILAN	53493	1900	53493	1900	216	628,56
2498	NEAMT	TRIFEȘTI	SAMOILA CONSTANTIN	21	94/36	ARABIL	EXTRAVILAN	53494	2200	53494	2200	250	727,50
2499	NEAMT	TRIFEȘTI	VASILICA GHEORGHE	21	94/37	ARABIL	EXTRAVILAN	53495	5800	53495	5800	661	1.923,51
2500	NEAMT	TRIFEȘTI	RADU MARIANA	21	94/39	ARABIL	EXTRAVILAN	53496	2800	53496	2800	319	928,29
2501	NEAMT	TRIFEȘTI	BUTNARESCU VASILE CRISTINEL, BUTNARESCU VELICA	21	94/40	ARABIL	EXTRAVILAN	53497	4000	53497	4000	456	1.326,96
2502	NEAMT	TRIFEȘTI	ZAHARIA MARIA, AMARIEI VIRGINIA	21	94/41	ARABIL	EXTRAVILAN	53498	3500	53498	3500	401	1.166,91
2503	NEAMT	TRIFEȘTI	PASCARU CONSTANTIN	21	94/42	ARABIL	EXTRAVILAN	53499	3300	53499	3300	375	1.091,25
2504	NEAMT	TRIFEȘTI	MOROSANU ANICA	21	94/43	ARABIL	EXTRAVILAN	53500	2700	53500	2700	277	806,07
2505	NEAMT	TRIFEȘTI	GITLAN VASILE	21	94/44	ARABIL	EXTRAVILAN	53502	1100	53502	1100	100	291,00
2506	NEAMT	TRIFEȘTI	ZAHARIA IOANA	21	94/44	ARABIL	EXTRAVILAN	53503	1100	53503	1100	93	270,63
2507	NEAMT	TRIFEȘTI	CALUGARU ELENA	21	94/49	ARABIL	EXTRAVILAN	53504	1400	53504	1400	107	311,37
2508	NEAMT	TRIFEȘTI	BORTA OLIMPIA, BORTA ION PAUL, BORTA VASILE, RUSU MARIA RAMONA	21	94/49	ARABIL	EXTRAVILAN	53505	1200	53505	1200	81	235,71
2509	NEAMT	TRIFEȘTI	MOROSANU ADRIANA	21	94/46	ARABIL	EXTRAVILAN	53506	2100	53506	2100	119	346,29
2510	NEAMT	TRIFEȘTI	SAMOILA MIHAI	21	94/51	ARABIL	EXTRAVILAN	53507	12800	53507	12800	163	474,33
2511	NEAMT	TRIFEȘTI	PROPRIETAR NEIDENTIFICAT *	19	87	ARABIL	EXTRAVILAN	53543	35000	53543	35000	33543	97.610,13
2512	NEAMT	TRIFEȘTI	SC AGRO BOMIGO SRL	19	87/83	ARABIL	EXTRAVILAN	51298	5000	51298	5000	3693	10.746,63
2513	NEAMT	TRIFEȘTI	SC AGRO BOMIGO SRL	19	87/83	ARABIL	EXTRAVILAN	51298	5000	51298	5000	35	101,85
2514	NEAMT	TRIFEȘTI	PROPRIETAR NEIDENTIFICAT *	19	87	ARABIL	EXTRAVILAN	89800	197.135,04	89800	197.135,04	67744	197.135,04
2515	NEAMT	TRIFEȘTI	PETARIU IONUT	19	87/54	ARABIL	EXTRAVILAN	52879	3500	52879	3500	3112	9.055,92
2516	NEAMT	TRIFEȘTI	PROPRIETAR NEIDENTIFICAT *	19	87	ARABIL	EXTRAVILAN	59100	167.057,28	59100	167.057,28	57408	167.057,28
2517	NEAMT	TRIFEȘTI	DAMIAN MARCEL GHEORGHE	19	87/72	ARABIL	EXTRAVILAN	52602	10000	52602	10000	10000	29.100,00
2518	NEAMT	TRIFEȘTI	PROPRIETAR NEIDENTIFICAT *	19	87	ARABIL	EXTRAVILAN	7709	22.433,19	7709	22.433,19	10000	29.100,00
2519	NEAMT	TRIFEȘTI	SC AGRO BOMIGO SRL	19	87/83	ARABIL	EXTRAVILAN	52460	10000	52460	10000	10000	29.100,00
2520	NEAMT	TRIFEȘTI	COZMA GHEORGHE, COZMA ELENA VIOLETA	19	87/69	ARABIL	EXTRAVILAN	52681	5000	52681	5000	5000	14.550,00
2521	NEAMT	TRIFEȘTI	PROPRIETAR NEIDENTIFICAT *	19	87	ARABIL	EXTRAVILAN	93000	267.880,05	93000	267.880,05	92055	267.880,05
2522	NEAMT	TRIFEȘTI	PUPIU VERGINIA	19	87/87	ARABIL	EXTRAVILAN	53111	5000	53111	5000	4199	12.219,09
2523	NEAMT	TRIFEȘTI	PROPRIETAR NEIDENTIFICAT *	19	87	ARABIL	EXTRAVILAN	59400	98.657,73	59400	98.657,73	33903	98.657,73
2524	NEAMT	TRIFEȘTI	COZMA GHEORGHE, COZMA ELENA VIOLETA	19	87/99	ARABIL	EXTRAVILAN	51191	5000	51191	5000	747	2.173,77
2525	NEAMT	TRIFEȘTI	PROPRIETAR NEIDENTIFICAT *	19	87	ARABIL	EXTRAVILAN	25200	5.593,02	25200	5.593,02	1922	5.593,02
2526	NEAMT	TRIFEȘTI	COZMA GHEORGHE, COZMA ELENA VIOLETA	19	87/108	ARABIL	EXTRAVILAN	51525	6900	51525	6900	712	2.071,92
2527	NEAMT	TRIFEȘTI	PROPRIETAR NEIDENTIFICAT *	19	87	ARABIL	EXTRAVILAN	14400	5.782,17	14400	5.782,17	1987	5.782,17
2528	NEAMT	TRIFEȘTI	LES ELENA, LES ANDREI FLORIN	19	87/236	ARABIL	EXTRAVILAN	52035	7200	52035	7200	1059	3.081,69
2529	NEAMT	TRIFEȘTI	PROPRIETAR NEIDENTIFICAT *	19	87	ARABIL	EXTRAVILAN	5420	2.770,32	5420	2.770,32	952	2.770,32
2530	NEAMT	TRIFEȘTI	SC MM FARMIMOLAND SRL	19	87/107	ARABIL	EXTRAVILAN	50723	3100	52723	3100	676	1.967,16
2531	NEAMT	TRIFEȘTI	PROPRIETAR NEIDENTIFICAT *	19	87	ARABIL	EXTRAVILAN	7300	4.848,06	7300	4.848,06	1666	4.848,06
2532	NEAMT	TRIFEȘTI	PROPRIETAR NEIDENTIFICAT *	19	87	ARABIL	EXTRAVILAN	1916	5.575,56	1916	5.575,56	1916	5.575,56
2533	NEAMT	TRIFEȘTI	PROPRIETAR NEIDENTIFICAT *	19	87	ARABIL	EXTRAVILAN	42400	1.178,55	42400	1.178,55	405	1.178,55
2534	NEAMT	TRIFEȘTI	COZMA GHEORGHE, COZMA ELENA VIOLETA	19	87/150	ARABIL	EXTRAVILAN	50837	7200	50837	7200	521	1.516,11
2535	NEAMT	TRIFEȘTI	PROPRIETAR NEIDENTIFICAT *	19	87	ARABIL	EXTRAVILAN	13700	4.539,97	13700	4.539,97	1567	4.539,97

2536	NEAMT	TRIFEȘTI	COZMA GHEORGHE, COZMA ELENA VIOLETA	19	87/157	ARABIL	EXTRAVILAN	51518	51518	3700				549	1.597,59
2537	NEAMT	TRIFEȘTI	PROPRIETAR NEIDENTIFICAT *)	19	87	ARABIL	EXTRAVILAN			18080				3430	9.981,30
2538	NEAMT	TRIFEȘTI	SOCIETATEA ERWIN GRADL SRL	19	87/164	ARABIL	EXTRAVILAN	52103	52103	2100				406	1.181,46
2539	NEAMT	TRIFEȘTI	PROPRIETAR NEIDENTIFICAT *)	19	87	ARABIL	EXTRAVILAN			1800				559	1.626,69
2540	NEAMT	TRIFEȘTI	SOCIETATEA ERWIN GRADL SRL	19	87/163	ARABIL	EXTRAVILAN	51085	51085	1800				436	1.268,76
2541	NEAMT	TRIFEȘTI	PROPRIETAR NEIDENTIFICAT *)	19	87	ARABIL	EXTRAVILAN			18900				5402	15.719,82
2542	NEAMT	TRIFEȘTI	S.C.AGRO GA SRL	19	87/177	ARABIL	EXTRAVILAN	52984	52984	1000				330	960,30
2543	NEAMT	TRIFEȘTI	COJOCARU CONSTANTIN	19	87/138	ARABIL	EXTRAVILAN	52312	52312	3600				1392	4.050,72
2544	NEAMT	TRIFEȘTI	COJOCARU CONSTANTIN	19	87/139	ARABIL	EXTRAVILAN	52308	52308	3600				1454	4.231,14
2545	NEAMT	TRIFEȘTI	SOCIETATEA ERWIN GRADL SRL	19	87/145	ARABIL	EXTRAVILAN	51849	51849	5000				2121	6.172,11
2546	NEAMT	TRIFEȘTI	PROPRIETAR NEIDENTIFICAT *)	19	87	ARABIL	EXTRAVILAN			9716				9716	28.273,56
2547	NEAMT	TRIFEȘTI	AM GEORGIANA INVEST SRL	19	87/198	ARABIL	EXTRAVILAN	52569	52569	5000				2889	8.406,99
2548	NEAMT	TRIFEȘTI	PROPRIETAR NEIDENTIFICAT *)	19	87	ARABIL	EXTRAVILAN			38980				38980	113.431,80
2549	NEAMT	TRIFEȘTI	SOCIETATEA ERWIN GRADL SRL	19	87/181	ARABIL	EXTRAVILAN	51864	51864	900				900	2.619,00
2550	NEAMT	TRIFEȘTI	PROPRIETAR NEIDENTIFICAT *)	19	87	ARABIL	EXTRAVILAN			65000				64885	188.815,35
2551	NEAMT	TRIFEȘTI	PROPRIETAR NEIDENTIFICAT *)	19	87	ARABIL	EXTRAVILAN			200				119	346,29
2552	NEAMT	TRIFEȘTI	BALAN PAUL, VLAICU EUGENIA			CURȚI CONSTRUCT II	EXTRAVILAN	52132	52132	2200				68	197,88
2553	NEAMT	TRIFEȘTI	SERBAN CARLOS GHEORGHE	19	87/2	ARABIL	EXTRAVILAN	52154	52154	6566				43	125,13
2554	NEAMT	TRIFEȘTI	PROPRIETAR NEIDENTIFICAT *)	19	87	ARABIL	EXTRAVILAN			1000				34	98,94
2555	NEAMT	TRIFEȘTI	S.C.AGRO GA SRL	19	87/177	ARABIL	EXTRAVILAN	52984	52984	1000				3	8,73
2556	NEAMT	TRIFEȘTI	PROPRIETAR NEIDENTIFICAT *)	19	87	ARABIL	EXTRAVILAN			1000				88	256,08
2557	NEAMT	TRIFEȘTI	AM GEORGIANA INVEST SRL	19	87/198	ARABIL	EXTRAVILAN	52569	52569	5000				12	34,92
2558	NEAMT	TRIFEȘTI	COZMA GHEORGHE, COZMA ELENA VIOLETA	1	1/18	ARABIL	EXTRAVILAN	53201	53201	16200				3046	8.863,86
2559	NEAMT	TRIFEȘTI	TEACA VASILE, TEACA EUGEN, TEACA CATINCA	1	1/21	ARABIL	EXTRAVILAN	53202	53202	1700				530	1.542,30
2560	NEAMT	TRIFEȘTI	GRAPINA ELENA	1	1/22	ARABIL	EXTRAVILAN	53203	53203	4200				1509	4.391,19
2561	NEAMT	TRIFEȘTI	LUPU MARIAN	1	1/23	ARABIL	EXTRAVILAN	53204	53204	3200				1362	3.963,42
2562	NEAMT	TRIFEȘTI	PETRIARIU CATALIN	1	1/24A	ARABIL	EXTRAVILAN	53205	53205	4500				2227	6.480,57
2563	NEAMT	TRIFEȘTI	CARAIMAN NECULAI, OLARU MARIA, CARAIMAN VERONA, CARAIMAN GHEORGHE, BITICA VIORICA, BITU ELENA, CARAIMAN CONSTANTIN	1	1/25A	ARABIL	EXTRAVILAN	53206	53206	9000				5399	15.711,09
2564	NEAMT	TRIFEȘTI	COMUNA TRIFEȘTI - DOMENIUL PRIVAT	1	1/25A	ARABIL	EXTRAVILAN	53207	53207	1470				953	2.773,23
2565	NEAMT	TRIFEȘTI	LUPU MANDITA	1	1/26	ARABIL	EXTRAVILAN	53208	53208	17200				14343	41.738,13
2566	NEAMT	TRIFEȘTI	RUGINA NECULAI, MIRCEA LAURA BEĂTRICE	1	1/27	ARABIL	EXTRAVILAN	53209	53209	17400				7429	21.618,39
2567	NEAMT	TRIFEȘTI	COMUNA TRIFEȘTI - DOMENIUL PRIVAT	1	1/25A	ARABIL	EXTRAVILAN	53207	53207	1470				84	244,44
2568	NEAMT	TRIFEȘTI	CARAIMAN NECULAI, OLARU MARIA, CARAIMAN VERONA, CARAIMAN GHEORGHE, BITICA VIORICA, BITU ELENA, CARAIMAN CONSTANTIN	1	1/25A	ARABIL	EXTRAVILAN	53206	53206	9000				464	1.350,24
2569	NEAMT	TRIFEȘTI	PETRIARIU CATALIN	1	1/24A	ARABIL	EXTRAVILAN	53205	53205	4500				124	360,84
2570	NEAMT	TRIFEȘTI	LUPU MARIAN	1	1/23	ARABIL	EXTRAVILAN	53204	53204	3200				42	122,22
2571	NEAMT	TRIFEȘTI	COMUNA TRIFEȘTI - DOMENIUL PRIVAT	1	14/1	PAȘUNE	EXTRAVILAN	53265	53265	8810				1481	3.954,27
2572	NEAMT	TRIFEȘTI	LUPU CONSTANTIN	1	1/32	ARABIL	EXTRAVILAN	53214	53214	5500				93	270,63
2573	NEAMT	TRIFEȘTI	LUPU VASILE	1	1/34	ARABIL	EXTRAVILAN	53215	53215	5900				512	1.489,92
2574	NEAMT	TRIFEȘTI	CARAIMAN CONSTANTIN, CARAIMAN GHEORGHE, CARAIMAN VASILE, CARAIMAN NECULAI, IVASCUC MARIA, STOLERIU CONSTANTIN, DUREA FRASINS			ARABIL	EXTRAVILAN	53216	53216	12500				487	1.417,17
2575	NEAMT	TRIFEȘTI	HARTAN DUMITRU, HARTAN ELVIRA	87	680/1	ARABIL	EXTRAVILAN	53285	53285	450000				42666	124.158,06
2576	NEAMT	TRIFEȘTI	SOCIETATEA TCE MOBILE DRYERS SRL	87	680/1	ARABIL	EXTRAVILAN	53286	53286	50000				3419	9.949,29
2577	NEAMT	TRIFEȘTI	PREIU IOAN	87	680/2	ARABIL	EXTRAVILAN	53287	53287	385000				24479	71.233,89
2578	NEAMT	TRIFEȘTI	CHIRITA DUMITRU, CHIRITA NELA	87	680/3	ARABIL	EXTRAVILAN	53288	53288	54600				3306	9.620,46

2579	NEAMT	TRIFEȘTI	GRUPUL DE FIRME TCE 3 BRAZI SA, LIBRA INTERNET BANK SA ***)	87	680/4	ARABIL	EXTRAVILAN	53289	53289	198000		12050	35.065,50
2580	NEAMT	TRIFEȘTI	TARATA MIHAL	87	680/5	ARABIL	EXTRAVILAN	53290	53290	118295		8018	23.332,38
2581	NEAMT	TRIFEȘTI	PROPRIETAR NEIDENTIFICAT *)	87	680	ARABIL	EXTRAVILAN			1900		170	494,70
2582	NEAMT	DULCEȘTI	IANCU DAN, IANCU EUGENIA	87	667	PAȘUNE	EXTRAVILAN	50245	50245	3200		376	947,52
2583	NEAMT	DULCEȘTI	IANCU DAN, IANCU EUGENIA	87	667	PAȘUNE	EXTRAVILAN	50246	50246	3400		503	1.267,56
2584	NEAMT	DULCEȘTI	COMUNA DULCEȘTI **)	80	652	ARABIL	EXTRAVILAN			25604		6725	18.426,50
2585	NEAMT	DULCEȘTI	VELICOGULU PETRU-GABRIEL	80	652/2	ARABIL	EXTRAVILAN	51021	51021	265900		72773	199.398,02
2586	NEAMT	DULCEȘTI	ENARU MISTEFAN	80	652/4	ARABIL	EXTRAVILAN			18495		6373	17.462,02
2587	NEAMT	DULCEȘTI	MOROSANU ELENA	80	652/3	ARABIL	EXTRAVILAN			5003		1502	4.115,48
2588	NEAMT	DULCEȘTI	COMUNA DULCEȘTI **)	80	652/4	ARABIL	EXTRAVILAN			3200		849	2.326,26
2589	NEAMT	DULCEȘTI	MITREA MIHAELA, MITREA VASILE	80	652/2	ARABIL	EXTRAVILAN	50458	50458	1800		438	1.200,12
2590	NEAMT	DULCEȘTI	MITRU INECULAI	80	652/1	ARABIL	EXTRAVILAN			16800		2814	7.710,36
2591	NEAMT	DULCEȘTI	COMUNA DULCEȘTI **)	80	652/1	ARABIL	EXTRAVILAN			4500		265	726,10
2592	NEAMT	DULCEȘTI	MOLDOVEANU D.MARIA	80	645/4	ARABIL	EXTRAVILAN			5000		662	1.813,88
2593	NEAMT	DULCEȘTI	NOROCEA GH.IOAN	80	645/3	ARABIL	EXTRAVILAN			5000		2065	5.658,10
2594	NEAMT	DULCEȘTI	AVASILAOIEI CONSTANTIN	80	645/2	ARABIL	EXTRAVILAN			5000		3214	8.806,36
2595	NEAMT	DULCEȘTI	GHEORGHIAN ALEXANDRU	80	645/1	ARABIL	EXTRAVILAN			5000		5000	13.700,00
2596	NEAMT	DULCEȘTI	IANCU GHEORGHE	81	647	ARABIL	EXTRAVILAN			3100		818	2.241,32
2597	NEAMT	DULCEȘTI	IANCU SAFTA	81	647	ARABIL	EXTRAVILAN			1700		360	986,40
2598	NEAMT	DULCEȘTI	IANCU DAN, IANCU EUGENIA	80	644	PAȘUNE	EXTRAVILAN	51078	51078	67800		10920	27.518,40
2599	NEAMT	DULCEȘTI	COMUNA DULCEȘTI - DOMENIUL PRIVAT	81	646	PAȘUNE	EXTRAVILAN	50604	50604	119425		12152	30.623,04
2600	NEAMT	CORDUN	PROPRIETAR NEIDENTIFICAT *)	1	4	ARABIL	EXTRAVILAN			10000		1719	5.002,29
2601	NEAMT	CORDUN	PROPRIETAR NEIDENTIFICAT *)	21	P22	ARABIL	EXTRAVILAN			3000		232	675,12
2602	NEAMT	CORDUN	PROPRIETAR NEIDENTIFICAT *)	21	A24	ARABIL	EXTRAVILAN			10000		921	2.680,11
2603	NEAMT	CORDUN	COMUNA CORDUN - DOMENIUL PRIVAT	21	A24	ARABIL	EXTRAVILAN	53303	53303	82712		1768	5.144,88
2604	NEAMT	CORDUN	COMUNA CORDUN - DOMENIUL PRIVAT	21	P137	ARABIL	EXTRAVILAN	53297	53297	98322		3620	10.534,20
2605	NEAMT	CORDUN	PROPRIETAR NEIDENTIFICAT *)	20	A130	ARABIL	EXTRAVILAN			4000		165	480,15
2606	NEAMT	CORDUN	BALCAN VASILE, BALCAN NUSA	20	A130	ARABIL	EXTRAVILAN	51736	51736	3600		404	1.175,64
2607	NEAMT	CORDUN	PROPRIETAR NEIDENTIFICAT *)	20	A130	ARABIL	EXTRAVILAN			10000		4538	13.205,58
2608	NEAMT	CORDUN	PROPRIETAR NEIDENTIFICAT *)	20	A130	ARABIL	EXTRAVILAN			27000		22521	65.536,11
2609	NEAMT	CORDUN	LANGAMARIA	20	130/14	ARABIL	EXTRAVILAN	54769	54769	2500		1356	3.945,96
2610	NEAMT	CORDUN	PROPRIETAR NEIDENTIFICAT *)	20	130	ARABIL	EXTRAVILAN			4000		1897	5.520,27
2611	NEAMT	CORDUN	PROPRIETAR NEIDENTIFICAT *)	20	130	ARABIL	EXTRAVILAN			25000		2315	6.736,65
2612	NEAMT	CORDUN	SC AGROMEC ROMAN SA	20	130	ARABIL	EXTRAVILAN	54535	54535	5000		203	590,73
2613	NEAMT	CORDUN	SC MARSAT SA	28	138/115	ARABIL	EXTRAVILAN	50999	50999	5000		916	2.665,50
2614	NEAMT	CORDUN	PROPRIETAR NEIDENTIFICAT *)	28	138	ARABIL	EXTRAVILAN			4400		943	2.744,13
2615	NEAMT	CORDUN	SC AGROMEC ROMAN SA	20	136/95	ARABIL	EXTRAVILAN	53690	53690	5000		1415	4.117,65
2616	NEAMT	CORDUN	SC AGROMEC ROMAN SA	20	130/104	ARABIL	EXTRAVILAN	53907	53907	5000		1826	5.313,66
2617	NEAMT	CORDUN	PROPRIETAR NEIDENTIFICAT *)	20	130	ARABIL	EXTRAVILAN			1660		697	2.028,27
2618	NEAMT	CORDUN	VOICU PAUL CONSTANTIN	20	130/103	ARABIL	EXTRAVILAN	54777	54777	1666		740	2.153,40
2619	NEAMT	CORDUN	PROPRIETAR NEIDENTIFICAT *)	20	130	ARABIL	EXTRAVILAN			19400		12119	35.266,29
2620	NEAMT	CORDUN	STIRBU DOBRITA, STIRBU GHEORGHE	20	130/109	ARABIL	EXTRAVILAN	51472	51472	5000		4382	12.751,62
2621	NEAMT	CORDUN	PROPRIETAR NEIDENTIFICAT *)	20	130	ARABIL	EXTRAVILAN			6300		5197	15.123,27
2622	NEAMT	CORDUN	NANU MARIA, NANU IORGU	20	130/65	ARABIL	EXTRAVILAN	54520	54520	1600		1324	3.852,84
2623	NEAMT	CORDUN	PROPRIETAR NEIDENTIFICAT *)	20	130	ARABIL	EXTRAVILAN			19400		8403	24.452,73
2624	NEAMT	CORDUN	PROPRIETAR NEIDENTIFICAT *)	25	146	ARABIL	EXTRAVILAN			55000		601	1.748,91
2625	NEAMT	CORDUN	PROPRIETAR NEIDENTIFICAT *)	25	146	ARABIL	EXTRAVILAN			55000		16946	49.312,86
2626	NEAMT	CORDUN	PROPRIETAR NEIDENTIFICAT *)	25	146	ARABIL	EXTRAVILAN			6000		491	1.428,81
2627	NEAMT	CORDUN	PROPRIETAR NEIDENTIFICAT *)	25	146	ARABIL	EXTRAVILAN			29000		2130	6.198,30
2628	NEAMT	CORDUN	MARTION	23	146/33	ARABIL	EXTRAVILAN	52963	52963	1800		149	433,59
2629	NEAMT	CORDUN	PROPRIETAR NEIDENTIFICAT *)	25	146	ARABIL	EXTRAVILAN			66800		12275	35.720,25
2630	NEAMT	CORDUN	PROPRIETAR NEIDENTIFICAT *)	25	146	ARABIL	EXTRAVILAN			3950		1122	3.265,02
2631	NEAMT	CORDUN	PROPRIETAR NEIDENTIFICAT *)	25	146	ARABIL	EXTRAVILAN			41000		12886	37.498,26
2632	NEAMT	CORDUN	PROPRIETAR NEIDENTIFICAT *)	25	146	ARABIL	EXTRAVILAN			5950		1755	5.107,05
2633	NEAMT	CORDUN	PROPRIETAR NEIDENTIFICAT *)	25	146	ARABIL	EXTRAVILAN			37600		6692	19.473,72
2634	NEAMT	CORDUN	PROPRIETAR NEIDENTIFICAT *)	25	146	ARABIL	EXTRAVILAN			7000		84	244,44
2635	NEAMT	CORDUN	PROPRIETAR NEIDENTIFICAT *)	25	146	ARABIL	EXTRAVILAN			5800		2775	8.075,25

2636	NEAMT	CORDUN	CORDUN	CORDUN	CORDUN	25	146	ARABIL	EXTRAVILAN			3600	873	2.540,43
2637	NEAMT	CORDUN	CORDUN	CORDUN	CORDUN	25	146	ARABIL	EXTRAVILAN			23220	9132	26.574,12
2638	NEAMT	CORDUN	CORDUN	CORDUN	CORDUN	25	146	ARABIL	EXTRAVILAN			1500	692	2.013,72
2639	NEAMT	CORDUN	CORDUN	CORDUN	CORDUN	25	146	ARABIL	EXTRAVILAN			19700	12631	36.756,21
2640	NEAMT	CORDUN	CORDUN	CORDUN	MART ANTON	25	146/191	ARABIL	EXTRAVILAN	53432		5000	3529	10.269,39
2641	NEAMT	CORDUN	CORDUN	CORDUN	CORDUN	23	145	ARABIL	EXTRAVILAN			5600	4134	12.029,94
2642	NEAMT	CORDUN	CORDUN	CORDUN	BALCAN VASILE, BALCAN NUSA	25	146/99	ARABIL	EXTRAVILAN	52841		7800	3829	11.142,39
2643	NEAMT	CORDUN	CORDUN	CORDUN	CORDUN	25	146	ARABIL	EXTRAVILAN			5000	6352	18.484,32
2644	NEAMT	CORDUN	CORDUN	CORDUN	BALCAN VASILE, BALCAN NUSA	25	146/149	ARABIL	EXTRAVILAN	50079		2500	2139	6.224,49
2645	NEAMT	CORDUN	CORDUN	CORDUN	CORDUN	25	146	ARABIL	EXTRAVILAN			16800	15880	46.210,80
2646	NEAMT	CORDUN	CORDUN	CORDUN	MART ANTON	25	124/142	ARABIL	EXTRAVILAN	53440		3200	3200	9.312,00
2647	NEAMT	CORDUN	CORDUN	CORDUN	CORDUN	25	146	ARABIL	EXTRAVILAN			9948	9948	28.948,68
2648	NEAMT	CORDUN	CORDUN	CORDUN	CORDUN	25	146	ARABIL	EXTRAVILAN			7297	7297	21.234,27
2649	NEAMT	CORDUN	CORDUN	CORDUN	CORDUN	25	146	ARABIL	EXTRAVILAN			2485	2485	7.231,35
2650	NEAMT	CORDUN	CORDUN	CORDUN	CORDUN	25	146	ARABIL	EXTRAVILAN			30176	30176	87.812,16
2651	NEAMT	CORDUN	CORDUN	CORDUN	MART ANTON	25	146/78	ARABIL	EXTRAVILAN	53277		2100	2100	6.111,00
2652	NEAMT	CORDUN	CORDUN	CORDUN	MART ANTON	25	146/78	ARABIL	EXTRAVILAN	53278		2000	2000	5.820,00
2653	NEAMT	CORDUN	CORDUN	CORDUN	CORDUN	25	146	ARABIL	EXTRAVILAN			27881	27881	81.133,71
2654	NEAMT	CORDUN	CORDUN	CORDUN	TANACU ANGELICA	25	146/13	ARABIL	EXTRAVILAN	53530		4200	4200	12.222,00
2655	NEAMT	CORDUN	CORDUN	CORDUN	CORDUN	25	146	ARABIL	EXTRAVILAN			18865	18865	54.897,15
2656	NEAMT	CORDUN	CORDUN	CORDUN	CORDUN	25	146	ARABIL	EXTRAVILAN			4999	4999	14.547,09
2657	NEAMT	CORDUN	CORDUN	CORDUN	CORDUN	25	146	ARABIL	EXTRAVILAN			9000	9000	26.190,00
2658	NEAMT	CORDUN	CORDUN	CORDUN	CORDUN	25	146	ARABIL	EXTRAVILAN			6000	5698	16.581,18
2659	NEAMT	CORDUN	CORDUN	CORDUN	SC AGROMEK ROMAN SA	25	156/58	ARABIL	EXTRAVILAN	54287		1800	1604	4.667,64
2660	NEAMT	CORDUN	CORDUN	CORDUN	CORDUN	25	146	ARABIL	EXTRAVILAN			6500	5416	15.760,56
2661	NEAMT	CORDUN	CORDUN	CORDUN	CORDUN	22	143/231	ARABIL	EXTRAVILAN	51000		3500	2176	6.332,16
2662	NEAMT	CORDUN	CORDUN	CORDUN	DINU MANOLE ELENA, PETRARU ELENA	22	143/230	ARABIL	EXTRAVILAN			2500	1376	4.004,16
2663	NEAMT	CORDUN	CORDUN	CORDUN	CORDUN	22	143/129	ARABIL	EXTRAVILAN	51471		1800	874	2.543,34
2664	NEAMT	CORDUN	CORDUN	CORDUN	SC AGROMEK ROMAN SA	22	143/228	ARABIL	EXTRAVILAN	54131		3300	717	2.086,47
2665	NEAMT	CORDUN	CORDUN	CORDUN	CORDUN	22	143	ARABIL	EXTRAVILAN			3900	1011	2.942,01
2666	NEAMT	CORDUN	CORDUN	CORDUN	CORDUN	25	146	ARABIL	EXTRAVILAN			12150	285	829,35
2667	NEAMT	CORDUN	CORDUN	CORDUN	CORDUN	25	146	ARABIL	EXTRAVILAN			2500	281	817,71
2668	NEAMT	CORDUN	CORDUN	CORDUN	PAULET IOSIF, PAULET ADRIANA	25	146/147C	ARABIL	EXTRAVILAN	54119		2500	371	1.079,61
2669	NEAMT	CORDUN	CORDUN	CORDUN	CORDUN	25	146	ARABIL	EXTRAVILAN			1100	285	829,35
2670	NEAMT	CORDUN	CORDUN	CORDUN	BALCAN VASILE, BALCAN NUSA	25	146/149	ARABIL	EXTRAVILAN	52843		5000	1095	3.186,45
2671	NEAMT	CORDUN	CORDUN	CORDUN	CORDUN	25	146	ARABIL	EXTRAVILAN			2500	1216	3.538,56
2672	NEAMT	CORDUN	CORDUN	CORDUN	PAULET IOSIF, PAULET ADRIANA	25	146/147C	ARABIL	EXTRAVILAN	54119		2500	1258	3.660,78
2673	NEAMT	CORDUN	CORDUN	CORDUN	CORDUN	25	146	ARABIL	EXTRAVILAN			1100	381	1.108,71
2674	NEAMT	CORDUN	CORDUN	CORDUN	BALCAN VASILE, BALCAN NUSA	25	146/149	ARABIL	EXTRAVILAN	52843		5000	2707	7.877,37
2675	NEAMT	CORDUN	CORDUN	CORDUN	CORDUN	25	146	ARABIL	EXTRAVILAN			50600	49764	144.813,24
2676	NEAMT	CORDUN	CORDUN	CORDUN	CORDUN	25	146	ARABIL	EXTRAVILAN			2000	2000	5.820,00
2677	NEAMT	CORDUN	CORDUN	CORDUN	CORDUN	25	146	ARABIL	EXTRAVILAN			13546	13546	39.418,86
2678	NEAMT	CORDUN	CORDUN	CORDUN	DAMOEC ECATERINA	25	146/186	ARABIL	EXTRAVILAN	55148		4200	4200	12.222,00
2679	NEAMT	CORDUN	CORDUN	CORDUN	CORDUN	25	146	ARABIL	EXTRAVILAN			2832	2832	8.241,12
2680	NEAMT	CORDUN	CORDUN	CORDUN	CORDUN	25	145	ARABIL	EXTRAVILAN			2800	2730	7.944,30
2681	NEAMT	CORDUN	CORDUN	CORDUN	CORDUN	25	146	ARABIL	EXTRAVILAN			18472	18472	53.753,52
2682	NEAMT	CORDUN	CORDUN	CORDUN	CORDUN	25	146	ARABIL	EXTRAVILAN			1773	1773	5.159,43
2683	NEAMT	CORDUN	CORDUN	CORDUN	CORDUN	25	146	ARABIL	EXTRAVILAN			20500	18923	55.065,93
2684	NEAMT	CORDUN	CORDUN	CORDUN	CORDUN	25	156	ARABIL	EXTRAVILAN			40500	1672	4.865,52
2685	NEAMT	CORDUN	CORDUN	CORDUN	CORDUN	25	156	ARABIL	EXTRAVILAN			40500	24513	71.332,83
2686	NEAMT	CORDUN	CORDUN	CORDUN	CORDUN	25	156	ARABIL	EXTRAVILAN			40500	400	1.164,00
2687	NEAMT	CORDUN	CORDUN	CORDUN	CORDUN	26	159	ARABIL	EXTRAVILAN			30000	541	1.574,31
2688	NEAMT	CORDUN	CORDUN	CORDUN	IORDĂNESCU GHEORGHE	26	159/75	ARABIL	INTRAVILAN			3263	27	1.271,70
2689	NEAMT	CORDUN	CORDUN	CORDUN	DOBREANU MANDITA	26	159/76	ARABIL	INTRAVILAN			3526	10	471,00
2690	NEAMT	CORDUN	CORDUN	CORDUN	BALCAN ANDREEA	26	159/94	ARABIL	EXTRAVILAN	50385		3800	76	221,16
2691	NEAMT	CORDUN	CORDUN	CORDUN	DINU IOANA	26	159/93	ARABIL	EXTRAVILAN			2384	219	637,29
2692	NEAMT	CORDUN	CORDUN	CORDUN	CORDUN	26	159/92	ARABIL	EXTRAVILAN	54785		7500	1198	3.486,18
2693	NEAMT	CORDUN	CORDUN	CORDUN	DINU I VASILE	26	159/91	ARABIL	EXTRAVILAN			5200	1188	3.457,08
2694	NEAMT	CORDUN	CORDUN	CORDUN	DINU I. CONSTANTIN, DINU IOAN, DINU IOANA, DINU VASILE, MANEA VASILE	26	159/90	ARABIL	EXTRAVILAN			5500	1215	3.535,65

2695	NEAMȚ	CORDUN	SC AGROMEC ROMAN SA	26	159/89	ARABIL	EXTRAVILAN	54130		3600		877	2.552.07
2696	NEAMȚ	CORDUN	AVASILOAIE GHEORGHE	26	159/88	ARABIL	EXTRAVILAN			5151		1590	4.626.90
2697	NEAMȚ	CORDUN	IANCU SAFTA	26	159/87	ARABIL	EXTRAVILAN			7300		3166	9.213.06
2698	NEAMȚ	CORDUN	DINU VASILE	26	159/86	ARABIL	EXTRAVILAN			8100		4879	14.197.89
2699	NEAMȚ	CORDUN	DINU ELENA	26	159/85	ARABIL	EXTRAVILAN			5600		4224	12.291.84
2700	NEAMȚ	CORDUN	DINU GHERGHINA	26	159/84	ARABIL	EXTRAVILAN			5600		4893	14.238.63
2701	NEAMȚ	CORDUN	ȘTIRBU GHEORGHE, ȘTIRBU NECULAI, ȘTIRBU VASILE	26	159/83	ARABIL	EXTRAVILAN			3600		3483	10.135.53
2702	NEAMȚ	CORDUN	POPA RODICA, POPA ROMEO	26	159/82	ARABIL	EXTRAVILAN	54988		3600		3600	10.476.00
2703	NEAMȚ	CORDUN	PROPRIETAR NEIDENTIFICAT *)	26	159/81	ARABIL	EXTRAVILAN			1900		1900	5.529.00
2704	NEAMȚ	CORDUN	VOICU MARINELA	26	159/113	ARABIL	EXTRAVILAN	54091		125000		10000	29.100.00
2705	NEAMȚ	CORDUN	PROPRIETAR NEIDENTIFICAT *)	26	159	ARABIL	EXTRAVILAN			10512		5460	15.888.60
2706	NEAMȚ	CORDUN	SC AGROMEC ROMAN SA	26	159/79	ARABIL	EXTRAVILAN	53458		5500		2247	6.538.77
2707	NEAMȚ	CORDUN	PELIN AUREL	26	159/78	ARABIL	EXTRAVILAN			6394		2019	5.875.29
2708	NEAMȚ	CORDUN	AVOCHITEI CRISTIAN IOAN, AVOCHITEI MONICA	26	159/77	ARABIL	EXTRAVILAN	54387		5000		1146	3.334.86
2709	NEAMȚ	CORDUN	DOBREANU MANDITA	26	159/76	ARABIL	INTRAVILAN			3526		607	28.589.70
2710	NEAMȚ	CORDUN	IORDĂNESCU GHEORGHE	26	159/75	ARABIL	INTRAVILAN			3263		391	18.416.10
2711	NEAMȚ	CORDUN	DOBREANU IOANA, DOBREANU MĂNDIȚA, DOBREANU STOICA	26	159/74	ARABIL	INTRAVILAN			5400		303	14.271.30
2712	NEAMȚ	CORDUN	DOBREANU IOANA, DOBREANU MĂNDIȚA, DOBREANU STOICA	26	159/74	ARABIL	EXTRAVILAN			10800		737	2.144.67
2713	NEAMȚ	CORDUN	IORDĂNESCU GHEORGHE	26	159/75	ARABIL	EXTRAVILAN			3600		1256	3.654.96
2714	NEAMȚ	CORDUN	DOBREANU MANDITA	26	159/76	ARABIL	EXTRAVILAN			3600		1830	5.325.30
2715	NEAMȚ	CORDUN	RADU IOANA	26	159/77	ARABIL	EXTRAVILAN			5000		3347	9.739.77
2716	NEAMȚ	CORDUN	PELIN AUREL	26	159/78	ARABIL	EXTRAVILAN			6400		5456	15.876.96
2717	NEAMȚ	CORDUN	VOICU PAUL CONSTANTIN	26	159/79	ARABIL	EXTRAVILAN	54762		7900		7900	22.989.00
2718	NEAMȚ	CORDUN	DINU CONSTANTIN, DINU IOAN, DINU VASILE	26	159/80	ARABIL	EXTRAVILAN			5400		5400	15.714.00
2719	NEAMȚ	CORDUN	II										
2720	NEAMȚ	CORDUN	APETRE GHEORGHE, NANU MARIA	26	159/81	ARABIL	EXTRAVILAN			2298		2298	6.687.18
2721	NEAMȚ	CORDUN	PROPRIETAR NEIDENTIFICAT *)	26	159	ARABIL	EXTRAVILAN			21110		11532	33.558.12
2722	NEAMȚ	CORDUN	NEGRU GHEORGHE DAN, NEGRU ELENA	26	159/49	ARABIL	EXTRAVILAN	54728		54728		342	995.22
2723	NEAMȚ	CORDUN	PROPRIETAR NEIDENTIFICAT *)	26	159	ARABIL	EXTRAVILAN	55533		5200		389	1.131.99
2724	NEAMȚ	CORDUN	PROPRIETAR NEIDENTIFICAT *)	26	159	ARABIL	EXTRAVILAN	55534		4967		1813	5.275.83
2725	NEAMȚ	CORDUN	PELIN CONSTANTIN, PELIN IOANER	26	159/12	ARABIL	EXTRAVILAN	55531		7200		7200	20.952.00
2726	NEAMȚ	CORDUN	GAVRILESCU ROMANITA	26	159/15	ARABIL	EXTRAVILAN	55140		5400		2333	6.789.03
2727	NEAMȚ	CORDUN	SC FLOREA GRUP S.R.L.	26	159/14	ARABIL	EXTRAVILAN	50972		22500		330	960.30
2728	NEAMȚ	CORDUN	PROPRIETAR NEIDENTIFICAT *)	28	167	ARABIL	EXTRAVILAN			10000		8515	24.778.65
2729	NEAMȚ	CORDUN	VOICU PAUL CONSTANTIN	28	159/7A	ARABIL	EXTRAVILAN	54780		4800		138	401.58
2730	NEAMȚ	CORDUN	VOICU MARINELA, VOICU CONSTANTIN	28	167/10	ARABIL	EXTRAVILAN	54727		22500		53	154.23
2731	NEAMȚ	CORDUN	VOICU PAUL CONSTANTIN	28	159/7A	ARABIL	EXTRAVILAN	54780		4800		1437	4.181.67
2732	NEAMȚ	CORDUN	VOICU MARINELA, VOICU CONSTANTIN	28	159/7A	ARABIL	EXTRAVILAN			500		31	90.21
2733	NEAMȚ	CORDUN	S.C. MARSAT SA ROMAN	28	167/10	ARABIL	EXTRAVILAN	54727		22500		5011	14.582.01
2734	NEAMȚ	CORDUN	PROPRIETAR NEIDENTIFICAT *)	28	167	ARABIL	EXTRAVILAN	50852		17500		1555	4.525.05
2735	NEAMȚ	CORDUN	PROPRIETAR NEIDENTIFICAT *)	29	168	ARABIL	EXTRAVILAN			4000		66	192.06
2736	NEAMȚ	CORDUN	BALCAN VASILE, BALCAN NUSA	29	168	ARABIL	EXTRAVILAN			3955		106	308.46
2737	NEAMȚ	CORDUN	PROPRIETAR NEIDENTIFICAT *)	29	168	ARABIL	EXTRAVILAN	50088		3000		197	573.27
2738	NEAMȚ	CORDUN	PROPRIETAR NEIDENTIFICAT *)	29	168	ARABIL	EXTRAVILAN			14800		2111	6.143.01
2739	NEAMȚ	CORDUN	PROPRIETAR NEIDENTIFICAT *)	29	168	ARABIL	EXTRAVILAN			2600		552	1.606.32
2740	NEAMȚ	CORDUN	PROPRIETAR NEIDENTIFICAT *)	29	168	ARABIL	EXTRAVILAN			10410		2747	7.993.77
2741	NEAMȚ	CORDUN	PROPRIETAR NEIDENTIFICAT *)	29	168	ARABIL	EXTRAVILAN			3100		731	2.127.21
2742	NEAMȚ	CORDUN	PROPRIETAR NEIDENTIFICAT *)	29	168	ARABIL	EXTRAVILAN			6100		1486	4.324.26
2743	NEAMȚ	CORDUN	PROPRIETAR NEIDENTIFICAT *)	29	168	ARABIL	EXTRAVILAN			1400		300	873.00
2744	NEAMȚ	CORDUN	PROPRIETAR NEIDENTIFICAT *)	29	168	ARABIL	EXTRAVILAN			3600		856	2.490.96
2745	NEAMȚ	CORDUN	PROPRIETAR NEIDENTIFICAT *)	29	168	ARABIL	EXTRAVILAN			8400		1736	5.051.76
2746	NEAMȚ	CORDUN	PROPRIETAR NEIDENTIFICAT *)	29	168	ARABIL	EXTRAVILAN			6900		1311	3.815.01
2747	NEAMȚ	CORDUN	PROPRIETAR NEIDENTIFICAT *)	29	168	ARABIL	EXTRAVILAN			2400		493	1.434.63
2747	NEAMȚ	CORDUN	PROPRIETAR NEIDENTIFICAT *)	29	168	ARABIL	EXTRAVILAN			6700		1313	3.820.83

2748	NEAMT	CORDUN	PROPRIETAR NEIDENTIFICAT *)	29	168	ARABIL	EXTRAVILAN			2500			487	1.417,17
2749	NEAMT	CORDUN	PROPRIETAR NEIDENTIFICAT *)	29	168	ARABIL	EXTRAVILAN			4700			940	2.735,40
2750	NEAMT	CORDUN	PROPRIETAR NEIDENTIFICAT *)	29	168	ARABIL	EXTRAVILAN			18800			3507	10.205,37
2751	NEAMT	CORDUN	PROPRIETAR NEIDENTIFICAT *)	29	168	ARABIL	EXTRAVILAN			6500			1073	3.122,43
2752	NEAMT	CORDUN	PROPRIETAR NEIDENTIFICAT *)	29	168	ARABIL	EXTRAVILAN			6100			1020	2.968,20
2753	NEAMT	CORDUN	PROPRIETAR NEIDENTIFICAT *)	29	168	ARABIL	EXTRAVILAN			43000			7673	22.328,43
2754	NEAMT	CORDUN	PROPRIETAR NEIDENTIFICAT *)	29	168	ARABIL	EXTRAVILAN			2400			349	1.015,59
2755	NEAMT	CORDUN	PROPRIETAR NEIDENTIFICAT *)	29	168	ARABIL	EXTRAVILAN			21000			1353	3.937,23
2756	NEAMT	CORDUN	PROPRIETAR NEIDENTIFICAT *)	29	170	ARABIL	EXTRAVILAN			42000			2069	6.020,79
2757	NEAMT	CORDUN	S.C. MARSAT S.A.	29	171/90	ARABIL	EXTRAVILAN	53480		5000			636	1.850,76
2758	NEAMT	CORDUN	PROPRIETAR NEIDENTIFICAT *)	29	170	ARABIL	EXTRAVILAN			46500			7877	22.922,07
2759	NEAMT	CORDUN	PROPRIETAR NEIDENTIFICAT *)	29	170	ARABIL	EXTRAVILAN			3300			766	2.229,06
2760	NEAMT	CORDUN	PROPRIETAR NEIDENTIFICAT *)	29	170	ARABIL	EXTRAVILAN			6000			1434	4.172,94
2761	NEAMT	CORDUN	ARTENIE AUREL	35	181/48	ARABIL	EXTRAVILAN			5000			161	468,51
2762	NEAMT	CORDUN	RUGINOSU VASILE	35	181/48	ARABIL	EXTRAVILAN			5000			644	1.874,04
2763	NEAMT	CORDUN	NEGRU ANA	35	181/49	ARABIL	EXTRAVILAN	53358		5000			1129	3.285,39
2764	NEAMT	CORDUN	BALCAN VASILE	35	181/50	ARABIL	EXTRAVILAN	50300		5000			1443	4.199,13
2765	NEAMT	CORDUN	SC VOEVODAL-AGRO SRL	35	181/50	ARABIL	EXTRAVILAN	51052		5000			1827	5.316,57
2766	NEAMT	CORDUN	VOICU MARINELA, VOICU CONSTANTIN	35	181/51	ARABIL	EXTRAVILAN	52105		5000			2265	6.591,15
2767	NEAMT	CORDUN	ARTENIE AURICA, ARTENIE PAVEL	35	181/52	ARABIL	EXTRAVILAN			5000			2555	7.435,05
2768	NEAMT	CORDUN	CIUMAȘU ION	35	181/53	ARABIL	EXTRAVILAN			5000			2464	7.170,24
2769	NEAMT	CORDUN	COSTEA APOSTOL, COSTEA ELENA, GHIDEANU MANDIȚA, IGNAT IOANA, NEDELCU FRASINA, PADURARU PACHITA, PUNTARU MARIA, STOICA AURICA, VUIRICH ANICA	35	181/54	ARABIL	EXTRAVILAN			5000			2052	5.971,32
2770	NEAMT	CORDUN	COJOCARU ELENA, COJOCARU GHEORGHE, COJOCARU NECULAI, COJOCARU VASILE, RADUȚA ANICA	35	181/55	ARABIL	EXTRAVILAN			5000			1909	5.555,19
2771	NEAMT	CORDUN	COSTEA IOAN	35	181/56	ARABIL	EXTRAVILAN			5000			1858	5.406,78
2772	NEAMT	CORDUN	COSTEA GHEORGHE, COSTEA MARIȚA, COSTEA PETRU, PASCU DOBRIȚA	35	181/57	ARABIL	EXTRAVILAN			5000			1812	5.272,92
2773	NEAMT	CORDUN	DUMITRU IOAN, DUMITRU NECULAI, DUMITRU PETRE, DUMITRU VASILE	35	181/58	ARABIL	EXTRAVILAN			5000			1048	3.049,68
2774	NEAMT	CORDUN	GHIRVASE ELENA, GHIRVASE VASILE	35	181/59	ARABIL	EXTRAVILAN			5000			509	1.481,19
2775	NEAMT	CORDUN	S.C. MARSAT S.A.	35	181/60	ARABIL	EXTRAVILAN	53220		5000			58	168,78
2776	NEAMT	CORDUN	MARCU P. ILIE	35	181	ARABIL	EXTRAVILAN			5000			32	93,12
2777	NEAMT	CORDUN	MOSTENITOR DEFUNCT IOAN I. GHEORGHE	35	181	ARABIL	EXTRAVILAN			5000			408	1.187,28
2778	NEAMT	CORDUN	MOSTENITOR DEFUNCT IAMANDIION	35	181	ARABIL	EXTRAVILAN			5000			877	2.532,07
2779	NEAMT	CORDUN	S.C. VOEVODAL-AGRO S.R.L.	35	181/72	ARABIL	EXTRAVILAN	51134		5000			1335	3.884,85
2780	NEAMT	CORDUN	IVAN NICOLAE	35	181	ARABIL	EXTRAVILAN			5000			1596	4.644,36
2781	NEAMT	CORDUN	MOSTENITOR DEFUNCT HAVRICI CONSTANTIN	35	181	ARABIL	EXTRAVILAN			5000			1569	4.565,79
2782	NEAMT	CORDUN	MOSTENITOR DEFUNCT GHIDEANU ZAMFIRA	35	181	ARABIL	EXTRAVILAN			5000			1548	4.504,68
2783	NEAMT	CORDUN	MOSTENITOR DEFUNCT GAINA TOADER	35	181	ARABIL	EXTRAVILAN			5000			1531	4.455,21
2784	NEAMT	CORDUN	MOSTENITOR DEFUNCT GHIRVASE VASILE	35	181	ARABIL	EXTRAVILAN			5000			1698	4.941,18
2785	NEAMT	CORDUN	STOICA LUCIAN VASILE	35	181	ARABIL	EXTRAVILAN	52613		5000			728	2.118,48
2786	NEAMT	CORDUN	GASLER ALEXANDRU	35	181	ARABIL	EXTRAVILAN			5000			835	2.429,85
2787	NEAMT	CORDUN	MOSTENITOR DEFUNCT SIMA I. VASILE	34	179	ARABIL	EXTRAVILAN			5000			1242	3.614,22
2788	NEAMT	CORDUN	MOSTENITOR DEFUNCT ACOSTOAE CONSTANTIN	34	179	ARABIL	EXTRAVILAN			5000			954	2.776,14

2789	NEAMT	CORDUN	MOSTENITOR DEFUNCT STOICA GHE. ANICA	34	179	ARABIL	EXTRAVILAN			5000			836	2.432,76
2790	NEAMT	CORDUN	STANCIU V. ELENA	34	179	ARABIL	EXTRAVILAN			5000			546	1.588,86
2791	NEAMT	CORDUN	TUDOSE VASILE	34	179	ARABIL	EXTRAVILAN	51740		51740			204	593,64
2792	NEAMT	CORDUN	ENE ELENA, ENE CONSTANTIN ERNEST	34	179/40	ARABIL	EXTRAVILAN	51743		51743			101	293,91
2793	NEAMT	CORDUN	TOADER DUMITRU	34	179	ARABIL	EXTRAVILAN			8000			12	34,92
2794	NEAMT	CORDUN	PROPRIETAR NEIDENTIFICAT *)	32	176/2	ARABIL	EXTRAVILAN			20000			3473	10.106,43
2795	NEAMT	CORDUN	S.C. VOEVODAL AGRO S.R.L.	32	178/3	ARABIL	EXTRAVILAN	51090		51090			343	998,13
2796	NEAMT	CORDUN	PROPRIETAR NEIDENTIFICAT *)	32	176/2	ARABIL	EXTRAVILAN			36500			24384	70.957,44
2797	NEAMT	CORDUN	FARDATE LAURENTIU, FARDATE MIHAELA	32	177/3A	ARABIL	EXTRAVILAN	53224		3900			71	206,61
2798	NEAMT	CORDUN	PROPRIETAR NEIDENTIFICAT *)	26	159	ARABIL	EXTRAVILAN			59000			1031	3.000,21
2799	NEAMT	CORDUN	AVOCHITEI CRISTIAN IOAN, AVOCHITEI MONICA	26	159/111	ARABIL	EXTRAVILAN	54357		2500			55	160,05
2800	NEAMT	CORDUN	NANU TINCA	26	159/110	ARABIL	EXTRAVILAN			3150			114	331,74
2801	NEAMT	CORDUN	GOSAV OLIMPIA	26	159/109	ARABIL	EXTRAVILAN			2300			76	221,16
2802	NEAMT	CORDUN	S.C. AGROMEC ROMAN S.A.	26	159/108	ARABIL	EXTRAVILAN	54132		3000			57	165,87
2803	NEAMT	CORDUN	PROPRIETAR NEIDENTIFICAT *)	26	159	ARABIL	EXTRAVILAN			538000			948	2.758,68
2804	NEAMT	CORDUN	PROPRIETAR NEIDENTIFICAT *)	26	159	ARABIL	EXTRAVILAN			4000			67	194,97
2805	NEAMT	CORDUN	PROPRIETAR NEIDENTIFICAT *)	26	159	ARABIL	EXTRAVILAN			37000			1701	4.949,91
2806	NEAMT	CORDUN	S.C. MARST S.A.	26	159/131	ARABIL	EXTRAVILAN	52364		3200			37	107,67
2807	NEAMT	CORDUN	S.C. MARST S.A.	26	159/132	ARABIL	EXTRAVILAN	52422		3300			20	58,20
2808	NEAMT	CORDUN	PROPRIETAR NEIDENTIFICAT *)	26	159	ARABIL	EXTRAVILAN			3000			9	26,19
2809	NEAMT	CORDUN	S.C. MARST S.A.	26	159/133	ARABIL	EXTRAVILAN	50856		3200			8	23,28
2810	NEAMT	CORDUN	PROPRIETAR NEIDENTIFICAT *)	26	159	ARABIL	EXTRAVILAN			13900			16	46,56
2811	NEAMT	CORDUN	PROPRIETAR NEIDENTIFICAT *)	25	146	ARABIL	EXTRAVILAN			5103			5103	14.849,73
2812	NEAMT	CORDUN	S.C. AGROMEC ROMAN S.A.	25	146/206	ARABIL	EXTRAVILAN	54570		2500			2500	7.275,00
2813	NEAMT	CORDUN	PROPRIETAR NEIDENTIFICAT *)	25	146	ARABIL	EXTRAVILAN			25408			25408	73.937,28
2814	NEAMT	CORDUN	PROPRIETAR NEIDENTIFICAT *)	25	146	ARABIL	EXTRAVILAN			12150			5443	15.839,13
2815	NEAMT	CORDUN	PAULET IOSIF, PAULET ADRIANA	23	145/147	ARABIL	EXTRAVILAN	54725		2500			975	2.837,25
2816	NEAMT	CORDUN	PROPRIETAR NEIDENTIFICAT *)	25	146	ARABIL	EXTRAVILAN			7500			2855	8.308,05
2817	NEAMT	CORDUN	PROPRIETAR NEIDENTIFICAT *)	22	143	ARABIL	EXTRAVILAN			13000			9140	26.597,40
2818	NEAMT	CORDUN	S.C. MARST S.A.	22	143/334	ARABIL	EXTRAVILAN	50910		7915			5276	15.333,16
2819	NEAMT	CORDUN	PROPRIETAR NEIDENTIFICAT *)	22	143/333	ARABIL	EXTRAVILAN			3560			2224	6.471,84
2820	NEAMT	CORDUN	FOCA DAN GABRIEL, FOCA ATENA LUMINITA	22	143/332	ARABIL	EXTRAVILAN	51785		10000			4947	14.395,77
2821	NEAMT	CORDUN	S.C. MARST S.A.	22	143/331	ARABIL	EXTRAVILAN	53177		5400			2407	7.004,37
2822	NEAMT	CORDUN	PROPRIETAR NEIDENTIFICAT *)	22	143/330	ARABIL	EXTRAVILAN			2440			1085	3.157,35
2823	NEAMT	CORDUN	PROPRIETAR NEIDENTIFICAT *)	22	143/329	ARABIL	EXTRAVILAN			2464			1179	3.430,89
2824	NEAMT	CORDUN	PROPRIETAR NEIDENTIFICAT *)	22	143/328	ARABIL	EXTRAVILAN			2429			1229	3.576,39
2825	NEAMT	CORDUN	PROPRIETAR NEIDENTIFICAT *)	22	143/327	ARABIL	EXTRAVILAN			2174			1157	3.366,87
2826	NEAMT	CORDUN	PROPRIETAR NEIDENTIFICAT *)	22	143/326	ARABIL	EXTRAVILAN			2397			1342	3.905,22
2827	NEAMT	CORDUN	MIRON COSTEL CRISTINEL	22	143/325	ARABIL	EXTRAVILAN	52566		3500			2060	5.994,60
2828	NEAMT	CORDUN	BALCAN VASILE, BALCAN NUSA	22	143	ARABIL	EXTRAVILAN	51720		3800			2364	6.879,24
2829	NEAMT	CORDUN	BALCAN VASILE, BALCAN NUSA	22	143	ARABIL	EXTRAVILAN	51719		2500			1614	4.696,74
2830	NEAMT	CORDUN	PROPRIETAR NEIDENTIFICAT *)	22	143	ARABIL	EXTRAVILAN			3333			2198	6.396,18
2831	NEAMT	CORDUN	NOVAC IOAN	22	143/121	ARABIL	EXTRAVILAN			3327			2244	6.530,04
2832	NEAMT	CORDUN	ENACHI DUMITRU, ENACHI IOAN, ENACHI NECULAI	22	143/120	ARABIL	EXTRAVILAN			3353			3218	9.364,38
2833	NEAMT	CORDUN	NEGRU GHEORGHE DAN, NEGRU ELENA	22	143/119	ARABIL	EXTRAVILAN	54724		2500			1886	5.488,26
2834	NEAMT	CORDUN	STANCIU MARIA, STANCIU ZOITA	22	143/118	ARABIL	EXTRAVILAN			3689			2714	7.897,74
2835	NEAMT	CORDUN	S.C. MARST S.A.	22	143/117	ARABIL	EXTRAVILAN			2500			1787	5.200,17
2836	NEAMT	CORDUN	PELIN MANDITA	22	143/116	ARABIL	EXTRAVILAN			3800			2632	7.659,12
2837	NEAMT	CORDUN	PELIN ELENA, PELIN GHEORGHE, PELIN SANDA	22	143/115	ARABIL	EXTRAVILAN			2100			1399	4.071,09
2838	NEAMT	CORDUN	BUCATARU ECATERINA	22	143/114	ARABIL	EXTRAVILAN			3501			2243	6.527,13
2839	NEAMT	CORDUN	BALCAN VASILE, BALCAN NUSA	22	143/113	ARABIL	EXTRAVILAN	55779		3400			2069	6.020,79
2840	NEAMT	CORDUN	S.C. MARST S.A.	22	143/112	ARABIL	EXTRAVILAN	53293		2500			1451	4.222,41
2841	NEAMT	CORDUN	PROPRIETAR NEIDENTIFICAT *)	22	143	ARABIL	EXTRAVILAN			12405			5985	17.416,35
2842	NEAMT	CORDUN	PROPRIETAR NEIDENTIFICAT *)	22	143	ARABIL	EXTRAVILAN			17400			6778	19.723,98

2843	NEAMT	CORDUN	CORDUN	PROPRIETAR NEIDENTIFICAT *)	22	143	ARABIL	EXTRAVILAN			14000			3723	10.833,93
2844	NEAMT	CORDUN	CORDUN	PROPRIETAR NEIDENTIFICAT *)	22	143	ARABIL	EXTRAVILAN			6850			1176	3.422,16
2845	NEAMT	CORDUN	CORDUN	PROPRIETAR NEIDENTIFICAT *)	22	143	ARABIL	EXTRAVILAN			14900			2079	6.049,89
2846	NEAMT	CORDUN	CORDUN	HAZI IONEL, HAZI GENOVICA	22	143	ARABIL	EXTRAVILAN	53676		4200	53676		434	1.262,94
2847	NEAMT	CORDUN	CORDUN	PROPRIETAR NEIDENTIFICAT *)	18	111	ARABIL	EXTRAVILAN			28100			1088	3.166,08
2848	NEAMT	CORDUN	CORDUN	BEJAN CECILIA, BEJAN FRANCISC	18	111	ARABIL	EXTRAVILAN	52933		1400	52933		67	194,97
2849	NEAMT	CORDUN	CORDUN	PROPRIETAR NEIDENTIFICAT *)	17	108	ARABIL	EXTRAVILAN			29200			3197	9.303,27
2850	NEAMT	CORDUN	CORDUN	PROPRIETAR NEIDENTIFICAT *)	17	108	ARABIL	EXTRAVILAN			3855			697	2.028,27
2851	NEAMT	CORDUN	CORDUN	PROPRIETAR NEIDENTIFICAT *)	26	154	ARABIL	EXTRAVILAN			26560			92	267,72
2852	NEAMT	CORDUN	CORDUN	S.C. MARSAT S.A.	26	159/154	ARABIL	EXTRAVILAN	50909		9600	50909		129	375,39
2853	NEAMT	CORDUN	CORDUN	PROPRIETAR NEIDENTIFICAT *)	26	159	ARABIL	EXTRAVILAN			21400			688	2.002,08
2854	NEAMT	CORDUN	CORDUN	S.C. AGROMEC ROMAN S.A.	26	159/163	ARABIL	EXTRAVILAN	53911		163	53911		163	474,33
2855	NEAMT	CORDUN	CORDUN	PROPRIETAR NEIDENTIFICAT *)	26	159	ARABIL	EXTRAVILAN			5170			412	1.198,92
2856	NEAMT	CORDUN	CORDUN	ANDONE TOADER	26	159/167	ARABIL	EXTRAVILAN	55236		2500	55236		228	663,48
2857	NEAMT	CORDUN	CORDUN	PROPRIETAR NEIDENTIFICAT *)	26	159	ARABIL	EXTRAVILAN			2665			247	718,77
2858	NEAMT	CORDUN	CORDUN	VOICU MARINELA, VOICU CONSTANTIN	26	159/167	ARABIL	EXTRAVILAN	53072		1000	53072		101	293,91
2859	NEAMT	CORDUN	CORDUN	PROPRIETAR NEIDENTIFICAT *)	26	159	ARABIL	EXTRAVILAN			1720			193	561,63
2860	NEAMT	CORDUN	CORDUN	BALCAN VASILE, BALCAN NUSA	26	159/169	ARABIL	EXTRAVILAN	50455		1600	50455		182	529,62
2861	NEAMT	CORDUN	CORDUN	PROPRIETAR NEIDENTIFICAT *)	26	159	ARABIL	EXTRAVILAN			1750			442	1.286,22
2862	NEAMT	CORDUN	CORDUN	S.C. MARSAT S.A.	26	159/170A	ARABIL	EXTRAVILAN	51127		6400	51127		852	2.479,32
2863	NEAMT	CORDUN	CORDUN	PROPRIETAR NEIDENTIFICAT *)	26	159	ARABIL	EXTRAVILAN			4000			688	2.002,08
2864	NEAMT	CORDUN	CORDUN	PROPRIETAR NEIDENTIFICAT *)	26	159	ARABIL	EXTRAVILAN			2300			369	1.073,79
2865	NEAMT	CORDUN	CORDUN	PROPRIETAR NEIDENTIFICAT *)	26	159	ARABIL	EXTRAVILAN			2300			357	1.038,87
2866	NEAMT	CORDUN	CORDUN	PROPRIETAR NEIDENTIFICAT *)	26	159	ARABIL	EXTRAVILAN			2300			363	1.056,33
2867	NEAMT	CORDUN	CORDUN	PROPRIETAR NEIDENTIFICAT *)	26	159	ARABIL	EXTRAVILAN			2300			359	1.044,69
2868	NEAMT	CORDUN	CORDUN	PROPRIETAR NEIDENTIFICAT *)	26	159	ARABIL	EXTRAVILAN			2300			357	1.038,87
2869	NEAMT	CORDUN	CORDUN	PROPRIETAR NEIDENTIFICAT *)	26	159	ARABIL	EXTRAVILAN			2300			373	1.085,43
2870	NEAMT	CORDUN	CORDUN	PROPRIETAR NEIDENTIFICAT *)	26	159	ARABIL	EXTRAVILAN			2300			358	1.041,78
2871	NEAMT	CORDUN	CORDUN	PROPRIETAR NEIDENTIFICAT *)	26	159	ARABIL	EXTRAVILAN			2400			374	1.088,34
2872	NEAMT	CORDUN	CORDUN	PROPRIETAR NEIDENTIFICAT *)	26	159	ARABIL	EXTRAVILAN			2300			358	1.041,78
2873	NEAMT	CORDUN	CORDUN	PROPRIETAR NEIDENTIFICAT *)	26	159	ARABIL	EXTRAVILAN			2300			358	1.041,78
2874	NEAMT	CORDUN	CORDUN	PROPRIETAR NEIDENTIFICAT *)	26	159	ARABIL	EXTRAVILAN			2300			358	1.041,78
2875	NEAMT	CORDUN	CORDUN	PROPRIETAR NEIDENTIFICAT *)	26	159	ARABIL	EXTRAVILAN			2300			359	1.044,69
2876	NEAMT	CORDUN	CORDUN	PROPRIETAR NEIDENTIFICAT *)	26	159	ARABIL	EXTRAVILAN			2300			360	1.047,60
2877	NEAMT	CORDUN	CORDUN	PROPRIETAR NEIDENTIFICAT *)	26	159	ARABIL	EXTRAVILAN			2300			359	1.044,69
2878	NEAMT	CORDUN	CORDUN	PROPRIETAR NEIDENTIFICAT *)	26	159	ARABIL	EXTRAVILAN			11300			1104	3.212,64
2879	NEAMT	CORDUN	CORDUN	STANCIU ALEXANDRINA	26	159/192	ARABIL	EXTRAVILAN	50406		3800	50406		611	1.778,01
2880	NEAMT	CORDUN	CORDUN	PROPRIETAR NEIDENTIFICAT *)	26	159	ARABIL	EXTRAVILAN			3855			1210	3.521,10
2881	NEAMT	CORDUN	CORDUN	PROPRIETAR NEIDENTIFICAT *)	26	159	ARABIL	EXTRAVILAN			17690			2018	5.872,38
2882	NEAMT	CORDUN	CORDUN	PROPRIETAR NEIDENTIFICAT *)	17	108	ARABIL	EXTRAVILAN			29200			3803	11.066,73
2883	NEAMT	CORDUN	CORDUN	S.C. AVICOLA NEAMT S.R.L.	17	108	ARABIL	EXTRAVILAN	53243		5800	53243		338	983,58
2884	NEAMT	CORDUN	CORDUN	PROPRIETAR NEIDENTIFICAT *)	17	108	ARABIL	EXTRAVILAN			31785			8078	23.506,98
2885	NEAMT	CORDUN	CORDUN	ROBU SORIN-PETRU, ROBU IRINA	17	108/208	ARABIL	EXTRAVILAN	53567		2500	53567		695	2.022,45
2886	NEAMT	CORDUN	CORDUN	PROPRIETAR NEIDENTIFICAT *)	17	108	ARABIL	EXTRAVILAN			5000			1401	4.076,91
2887	NEAMT	CORDUN	CORDUN	ROBU SORIN-PETRU, ROBU IRINA	17	108/208	ARABIL	EXTRAVILAN	54936		2500	54936		703	2.045,73
2888	NEAMT	CORDUN	CORDUN	PROPRIETAR NEIDENTIFICAT *)	17	108	ARABIL	EXTRAVILAN			6100			1714	4.987,74
2889	NEAMT	CORDUN	CORDUN	MART ANTON	17	108/179	ARABIL	EXTRAVILAN	54218		7000	54218		1966	5.721,06
2890	NEAMT	CORDUN	CORDUN	PROPRIETAR NEIDENTIFICAT *)	17	108	ARABIL	EXTRAVILAN			10000			2819	8.203,29
2891	NEAMT	CORDUN	CORDUN	MART ANTON	17	108/191	ARABIL	EXTRAVILAN	53952		2500	53952		705	2.051,55
2892	NEAMT	CORDUN	CORDUN	PROPRIETAR NEIDENTIFICAT *)	17	108	ARABIL	EXTRAVILAN			22000			6475	18.842,25
2893	NEAMT	CORDUN	CORDUN	MART ANTON	17	108/73	ARABIL	EXTRAVILAN	54127		2000	54127		685	1.993,35
2894	NEAMT	CORDUN	CORDUN	MART ANTON	17	108/73	ARABIL	EXTRAVILAN	54120		2000	54120		641	1.865,31
2895	NEAMT	CORDUN	CORDUN	MART ANTON	17	108/73	ARABIL	EXTRAVILAN	54121		4000	54121		1150	3.346,50
2896	NEAMT	CORDUN	CORDUN	PROPRIETAR NEIDENTIFICAT *)	17	108	ARABIL	EXTRAVILAN			4000			1050	3.055,50
2897	NEAMT	CORDUN	CORDUN	PROPRIETAR NEIDENTIFICAT *)	17	108	ARABIL	EXTRAVILAN			12500			4420	12.862,20
2898	NEAMT	CORDUN	CORDUN	PROPRIETAR NEIDENTIFICAT *)	17	108	ARABIL	EXTRAVILAN			8000			2099	6.108,09
2899	NEAMT	CORDUN	CORDUN	PROPRIETAR NEIDENTIFICAT *)	17	108	ARABIL	EXTRAVILAN			3700			742	2.159,22
2900	NEAMT	CORDUN	CORDUN	PROPRIETAR NEIDENTIFICAT *)	17	108	ARABIL	EXTRAVILAN			135480			1211	3.524,01
2901	NEAMT	CORDUN	CORDUN	PROPRIETAR NEIDENTIFICAT *)	17	108	ARABIL	EXTRAVILAN			40900			4418	12.856,38
2902	NEAMT	CORDUN	CORDUN	PROPRIETAR NEIDENTIFICAT *)	17	108	ARABIL	EXTRAVILAN			5000			1225	3.564,75

2903	NEAMȚ	CORDUN	PROPRIETAR NEIDENTIFICAT *)	17	108	ARABIL	EXTRAVILAN			10000		2936	8.543,76
2904	NEAMȚ	CORDUN	PROPRIETAR NEIDENTIFICAT *)	17	108	ARABIL	EXTRAVILAN			5000		1715	4.990,65
2905	NEAMȚ	CORDUN	PROPRIETAR NEIDENTIFICAT *)	17	108	ARABIL	EXTRAVILAN			5000		1948	5.668,68
2906	NEAMȚ	CORDUN	PROPRIETAR NEIDENTIFICAT *)	17	108	ARABIL	EXTRAVILAN			5000		2139	6.224,49
2907	NEAMȚ	CORDUN	PROPRIETAR NEIDENTIFICAT *)	17	108	ARABIL	EXTRAVILAN			5000		2062	6.000,42
2908	NEAMȚ	CORDUN	PROPRIETAR NEIDENTIFICAT *)	17	108	ARABIL	EXTRAVILAN			5000		2734	7.955,94
2909	NEAMȚ	CORDUN	PROPRIETAR NEIDENTIFICAT *)	17	108	ARABIL	EXTRAVILAN			5000		3417	9.943,47
2910	NEAMȚ	CORDUN	PROPRIETAR NEIDENTIFICAT *)	17	108	ARABIL	EXTRAVILAN			5000		2758	8.025,78
2911	NEAMȚ	CORDUN	PROPRIETAR NEIDENTIFICAT *)	17	108	ARABIL	EXTRAVILAN			5000		2809	8.174,19
2912	NEAMȚ	CORDUN	PROPRIETAR NEIDENTIFICAT *)	17	108	ARABIL	EXTRAVILAN			5000		3070	8.933,70
2913	NEAMȚ	CORDUN	PROPRIETAR NEIDENTIFICAT *)	17	108	ARABIL	EXTRAVILAN			5000		2148	6.250,68
2914	NEAMȚ	CORDUN	PROPRIETAR NEIDENTIFICAT *)	17	108	ARABIL	EXTRAVILAN			7600		3195	9.297,45
2915	NEAMȚ	CORDUN	PROPRIETAR NEIDENTIFICAT *)	17	108	ARABIL	EXTRAVILAN			6000		2515	7.318,65
2916	NEAMȚ	CORDUN	PROPRIETAR NEIDENTIFICAT *)	17	108	ARABIL	EXTRAVILAN			2500		1021	2.971,11
2917	NEAMȚ	CORDUN	PROPRIETAR NEIDENTIFICAT *)	17	108	ARABIL	EXTRAVILAN			7400		3002	8.735,82
2918	NEAMȚ	CORDUN	PROPRIETAR NEIDENTIFICAT *)	17	108	ARABIL	EXTRAVILAN			2500		1007	2.930,37
2919	NEAMȚ	CORDUN	PROPRIETAR NEIDENTIFICAT *)	17	108	ARABIL	EXTRAVILAN			37100		16000	46.560,00
2920	NEAMȚ	CORDUN	PROPRIETAR NEIDENTIFICAT *)	5	72	ARABIL	EXTRAVILAN			2500		1041	3.029,31
2921	NEAMȚ	CORDUN	MART ANTON	5	72/123	ARABIL	EXTRAVILAN	53273		1600		528	1.536,48
2922	NEAMȚ	CORDUN	MART ANTON	5	72/123	ARABIL	EXTRAVILAN	53283		1600		527	1.533,57
2923	NEAMȚ	CORDUN	PROPRIETAR NEIDENTIFICAT *)	5	72	ARABIL	EXTRAVILAN			40560		12647	36.802,77
2924	NEAMȚ	CORDUN	ALBERT PETREA	5	72/163	ARABIL	EXTRAVILAN	55104		1800		495	1.440,45
2925	NEAMȚ	CORDUN	PROPRIETAR NEIDENTIFICAT *)	5	72	ARABIL	EXTRAVILAN			11800		2859	8.319,69
2926	NEAMȚ	CORDUN	TANCAU RAZVAN, TANCAU MARICICA RAVECA	5	72/61	ARABIL	EXTRAVILAN	53533		3300		680	1.978,80
2927	NEAMȚ	CORDUN	MĂRTINĂȘ ANACLET	5	72/62	ARABIL	EXTRAVILAN			1600		312	907,92
2928	NEAMȚ	CORDUN	CHELARU PETRE	5	72/63	ARABIL	EXTRAVILAN			1600		300	873,00
2929	NEAMȚ	CORDUN	TANACU MIHAI	5	72/64	ARABIL	EXTRAVILAN			2862		508	1.478,28
2930	NEAMȚ	CORDUN	TANCAU RAZVAN, TANCAU MARICICA RAVECA	5	72/65	ARABIL	EXTRAVILAN	53542		10000		1488	4.330,08
2931	NEAMȚ	CORDUN	PROPRIETAR NEIDENTIFICAT *)	5	72	ARABIL	EXTRAVILAN			14770		1953	5.683,23
2932	NEAMȚ	CORDUN	TOMA D MARIA	5	72	ARABIL	EXTRAVILAN			8700		347	1.009,77
2933	NEAMȚ	CORDUN	COCUȚ B. CAROLINA	5	72	ARABIL	EXTRAVILAN			700		52	151,32
2934	NEAMȚ	CORDUN	PRISECARU PETRE	5	72	ARABIL	EXTRAVILAN			700		55	1.600,05
2935	NEAMȚ	CORDUN	MIRT A. ANTON, MATRONCA A VERONA, IMBREA A ELISABETA, CIOBANU A. MARIA	5	72	ARABIL	EXTRAVILAN			10000		1177	3.425,07
2936	NEAMȚ	CORDUN	TANCAU RAZVAN, TANCAU MARICICA - RAVECA	5	72	ARABIL	EXTRAVILAN			3300		544	1.583,04
2937	NEAMȚ	CORDUN	MĂRTINĂȘ S. ANACLET	5	72	ARABIL	EXTRAVILAN			1600		291	846,81
2938	NEAMȚ	CORDUN	CHELARU G. PETRE	5	72	ARABIL	EXTRAVILAN			1600		309	899,19
2939	NEAMȚ	CORDUN	TANCAU ANGELICA	5	72	ARABIL	EXTRAVILAN			3300		693	2.016,63
2940	NEAMȚ	CORDUN	TANCAU RAZVAN, TANCAU MARICICA - RAVECA	5	72	ARABIL	EXTRAVILAN			10000		2558	7.443,78
2941	NEAMȚ	CORDUN	ANGHELUT A. MIHAI	5	72	ARABIL	EXTRAVILAN			3350		1014	2.950,74
2942	NEAMȚ	CORDUN	ANGHELUT A. CARMIL	5	72	ARABIL	EXTRAVILAN			3350		1093	3.180,63
2943	NEAMȚ	CORDUN	DIAC A. MARIA	5	72	ARABIL	EXTRAVILAN			3300		1156	3.363,96
2944	NEAMȚ	CORDUN	BURCA A. GHEORGHE	5	72	ARABIL	EXTRAVILAN			1600		589	1.713,99
2945	NEAMȚ	CORDUN	DĂMOC A. ELISABETA	5	72	ARABIL	EXTRAVILAN			1700		647	1.882,77
2946	NEAMȚ	CORDUN	BURCĂ MARCEL	5	72	ARABIL	EXTRAVILAN			1700		668	1.943,88
2947	NEAMȚ	CORDUN	AVĂDANEI G. VERONA	5	72	ARABIL	EXTRAVILAN			5000		2088	6.076,08
2948	NEAMȚ	CORDUN	MIRT M. MARIA, MĂRTINĂȘ VERONA, ALBERT A. MIHAI, ALBERT A. IOAIA, ALBERT A. ANTON	5	72	ARABIL	EXTRAVILAN			10000		4334	12.611,94
2949	NEAMȚ	CORDUN	DUMEA GHEORGHE, TANCAU MARIA, SESCU ANGELA	5	72	ARABIL	EXTRAVILAN			5000		2106	6.128,46
2950	NEAMȚ	CORDUN	DUMEA A. BARNAVEȚA	5	72	ARABIL	EXTRAVILAN			5000		2117	6.160,47
2951	NEAMȚ	CORDUN	BALINT FILIP	5	72	ARABIL	EXTRAVILAN			3200		1362	3.963,42

2952	NEAMȚ	CORDUN	BALINT FILIP	5	72	ARABIL	EXTRAVILAN			600				256	744,96
2953	NEAMȚ	CORDUN	AVĂDANI ANGELA	5	72	ARABIL	EXTRAVILAN			1000				428	1.245,48
2954	NEAMȚ	CORDUN	BALINT M. FRANCISC	5	72	ARABIL	EXTRAVILAN			1600				686	1.996,26
2955	NEAMȚ	CORDUN	BALINT M. FRANCISC	5	72	ARABIL	EXTRAVILAN			950				408	1.187,28
2956	NEAMȚ	CORDUN	MĂRTINAS M. VERONA	5	72	ARABIL	EXTRAVILAN			2350				1007	2.930,37
2957	NEAMȚ	CORDUN	BALINT G. DORINA	5	72	ARABIL	EXTRAVILAN			1300				556	1.617,96
2958	NEAMȚ	CORDUN	BALINT SALOMEA	5	72	ARABIL	EXTRAVILAN			2500				1068	3.107,88
2959	NEAMȚ	CORDUN	BALINT I. IOSIF	5	72	ARABIL	EXTRAVILAN			1300				555	1.615,05
2960	NEAMȚ	CORDUN	BALINT I. IOSIF, COJOCARU I. TEREZA, BALINT I. GIURGI	5	72	ARABIL	EXTRAVILAN			5000				2124	6.180,84
2961	NEAMȚ	CORDUN	DĂMOC I. IANUS	5	72	ARABIL	EXTRAVILAN			5400				3891	11.322,81
2962	NEAMȚ	CORDUN	DĂMOC LUDOVIC	5	72	ARABIL	EXTRAVILAN			3000				2298	6.687,18
2963	NEAMȚ	CORDUN	GIOBANU VERONA	5	72	ARABIL	EXTRAVILAN			3200				3200	9.312,00
2964	NEAMȚ	CORDUN	COMUNA CORDUN **)	5	72	ARABIL	EXTRAVILAN			2144				2144	6.239,04
2965	NEAMȚ	CORDUN	PROPRIETAR NEIDENTIFICAT *)	5	73	ARABIL	EXTRAVILAN			15270				6927	20.157,57
2966	NEAMȚ	CORDUN	PROPRIETAR NEIDENTIFICAT *)	5	73	ARABIL	EXTRAVILAN			3000				2803	8.156,73
2967	NEAMȚ	CORDUN	CHELARU LIDIA, CHELARU IOSIF	5	73/75	ARABIL	EXTRAVILAN	53504		825				825	2.400,75
2968	NEAMȚ	CORDUN	PAL ANGELA, PAL ISIDOR	5	73/75	ARABIL	EXTRAVILAN	53505		825				825	2.400,75
2969	NEAMȚ	CORDUN	PROPRIETAR NEIDENTIFICAT *)	5	73	ARABIL	EXTRAVILAN			19270				8861	25.785,51
2970	NEAMȚ	CORDUN	CHELARU MARCEL	5	73/25	ARABIL	EXTRAVILAN	53384		1080				173	503,43
2971	NEAMȚ	CORDUN	PROPRIETAR NEIDENTIFICAT *)	5	73	ARABIL	EXTRAVILAN			3900				442	1.286,22
2972	NEAMȚ	CORDUN	PROPRIETAR NEIDENTIFICAT *)	5	73	ARABIL	EXTRAVILAN			1100				1094	3.183,54
2973	NEAMȚ	CORDUN	MART RAZVAN FLORIN, MART ANDREEA	5	73	ARABIL	EXTRAVILAN	54798		8275				444	1.292,04
2974	NEAMȚ	CORDUN	GIOBANU MIHAI, GIOBANU OLIMPIA			NEPRODUCT IV	EXTRAVILAN	52992		18960				346	252,58
2975	NEAMȚ	CORDUN	GIOBANU MIHAI, GIOBANU OLIMPIA			NEPRODUCT IV	EXTRAVILAN	52992		18960				124	90,52
2976	NEAMȚ	CORDUN	MART ANTON	5	72/104	ARABIL	EXTRAVILAN	53951		700				272	791,52
2977	NEAMȚ	CORDUN	PROPRIETAR NEIDENTIFICAT *)	5	73	ARABIL	EXTRAVILAN			638				245	712,95
2978	NEAMȚ	CORDUN	ANTON IOIĂ	5	73/108	ARABIL	EXTRAVILAN			1100				417	1.213,47
2979	NEAMȚ	CORDUN	MARTISCA ANA, MARTISCA ANTON, MARTISCA GHEORGHE, MARTISCA PETRU, MARTISCA TEREZA, MIRT ANTON, MIRT IOIA, MIRT MARGHITA	5	73/109	ARABIL	EXTRAVILAN			1100				409	1.190,19
2980	NEAMȚ	CORDUN	CHELARIU ANTON	5	73/110	ARABIL	EXTRAVILAN			1100				401	1.166,91
2981	NEAMȚ	CORDUN	MART ION	5	73/111	ARABIL	EXTRAVILAN	55049		500				179	520,89
2982	NEAMȚ	CORDUN	PROPRIETAR NEIDENTIFICAT *)	5	73	ARABIL	EXTRAVILAN			14380				8310	24.182,10
2983	NEAMȚ	CORDUN	COMUNA CORDUN **)	5	72	ARABIL	EXTRAVILAN			5600				305	887,55
2984	NEAMȚ	CORDUN	COMUNA CORDUN **)	5	72	ARABIL	EXTRAVILAN			15485				4348	12.652,68
2985	NEAMȚ	CORDUN	PROPRIETAR NEIDENTIFICAT *)	5	72	ARABIL	EXTRAVILAN			16115				4722	13.741,02
2986	NEAMȚ	CORDUN	ANTOCI MIHAI			ARABIL	EXTRAVILAN	51994		2745				417	1.213,47
2987	NEAMȚ	CORDUN	PERCA P. PETRE, PERCA P. GIURGI, PERCA P. ELENA	4	70	ARABIL	EXTRAVILAN			2200				169	491,79
2988	NEAMȚ	CORDUN	ROBU M. DUMITRU	4	70	ARABIL	EXTRAVILAN			3100				402	1.169,82
2989	NEAMȚ	CORDUN	DIAC TEREZA	4	70	ARABIL	EXTRAVILAN			1800				203	590,73
2990	NEAMȚ	CORDUN	IVAN M. ANA	4	70	ARABIL	EXTRAVILAN			900				72	209,52
2991	NEAMȚ	CORDUN	IVAN M. ANA	4	70	ARABIL	EXTRAVILAN			600				30	87,30
2992	NEAMȚ	CORDUN	DIAC M. GIURGI	4	70	ARABIL	EXTRAVILAN			400				8	23,28
2993	NEAMȚ	CORDUN	ROBU P. MARIA	4	70	ARABIL	EXTRAVILAN			1800				77	224,07
2994	NEAMȚ	CORDUN	FARCAS B. LUCIA, BURCĂ B. MARIA, SOCI I B. PETRE, SOCI I B. EMIL	4	70	ARABIL	EXTRAVILAN			900				542	1.577,22
2995	NEAMȚ	CORDUN	MART EUGEN	4	70	ARABIL	EXTRAVILAN			400				400	1.164,00
2996	NEAMȚ	CORDUN	MARTINAS M. LUCACI	4	70	ARABIL	EXTRAVILAN			400				400	1.164,00
2997	NEAMȚ	CORDUN	MARTINAS S. ȘTEFAN	4	70	ARABIL	EXTRAVILAN			400				146	424,86
2998	NEAMȚ	CORDUN	GIOBANU AUREL	4	70	ARABIL	EXTRAVILAN			966				194	564,54
2999	NEAMȚ	CORDUN	COJOCARU LIDIA, GIOBANU VIRGIL	4	70	ARABIL	EXTRAVILAN			967				119	346,29
3000	NEAMȚ	CORDUN	GIOBANU VERONA	4	70	ARABIL	EXTRAVILAN			967				118	343,38
3001	NEAMȚ	CORDUN	MIRT IOSIF	4	70	ARABIL	EXTRAVILAN			2500				305	887,55

3002	NEAMȚ	CORDUN	MARTINAS MARIAN, LUPU ANGELA, CIOBANU VIOLETA, CIOBANU MARCEL, CIOBANU ADRIAN	4	70	ARABIL	EXTRAVILAN		2100		255	742,05
3003	NEAMȚ	CORDUN	ANTONA. IOIĂ	4	70	ARABIL	EXTRAVILAN		4500		542	1.577,22
3004	NEAMȚ	CORDUN	DĂMOC G. IOIĂ	4	70	ARABIL	EXTRAVILAN		2900		359	1.044,69
3005	NEAMȚ	CORDUN	MĂRTIȘCĂ I. GHEORGHE	4	70	ARABIL	EXTRAVILAN		900		115	334,65
3006	NEAMȚ	CORDUN	NASTASE ANGELA	4	70	ARABIL	EXTRAVILAN		4500		600	1.746,00
3007	NEAMȚ	CORDUN	DÎSCĂ I. CAROLINA, CHELARU I AGNEZA, CHELARU I CAROLINA, BIRU I ELISABETA, HAZII MARIA	4	70	ARABIL	EXTRAVILAN		2100		293	852,63
3008	NEAMȚ	CORDUN	DĂMOC I. TEREZA, PRISECARU I. VERONA, PRISECARU I. LUDOVIC, PRISECARIU I. NITA	4	70	ARABIL	EXTRAVILAN		1100		153	445,23
3009	NEAMȚ	CORDUN	MĂRTI I. CATRINA, BULAI TEREZA, ISTOC I. MARIA, MARTINAS I. GHEORGHE	4	70	ARABIL	EXTRAVILAN		4500		626	1.821,66
3010	NEAMȚ	CORDUN	MÎRT R. IOSEFINA	4	70	ARABIL	EXTRAVILAN		2100		291	846,81
3011	NEAMȚ	CORDUN	TAMAS MIHAELA	4	70	ARABIL	EXTRAVILAN		400		55	160,05
3012	NEAMȚ	CORDUN	ANTON LENUȚA	4	70	ARABIL	EXTRAVILAN		600		83	241,53
3013	NEAMȚ	CORDUN	TAMAS I. MARGARETA	4	70	ARABIL	EXTRAVILAN		1400		194	564,54
3014	NEAMȚ	CORDUN	SESCU I. MARIA	4	70	ARABIL	EXTRAVILAN		1600		221	643,11
3015	NEAMȚ	CORDUN	COMUNA CORDUN - DOMENIUL PRIVAT	4	70	ARABIL	EXTRAVILAN		2900		399	1.161,09
3016	NEAMȚ	CORDUN	CHELARU IONEL, CHELARU MARIA	4	70	ARABIL	EXTRAVILAN		4500		590	1.716,90
3017	NEAMȚ	CORDUN	BEJAN MARIA	4	70	ARABIL	EXTRAVILAN		400		50	145,50
3018	NEAMȚ	CORDUN	TRIFESCU MARIA	4	70	ARABIL	EXTRAVILAN		2500		307	893,37
3019	NEAMȚ	CORDUN	BEJAN M. CATRINA - MAGDA	4	70	ARABIL	EXTRAVILAN		4500		518	1.507,38
3020	NEAMȚ	CORDUN	FARCAS MARICEL, SOCIU ELVIRA	4	70	ARABIL	EXTRAVILAN		2200		501	1.457,91
3021	NEAMȚ	CORDUN	FARCAS GHEORGHE	4	70	ARABIL	EXTRAVILAN		1800		200	582,00
3022	NEAMȚ	CORDUN	ANTON A. IOIĂ	4	70	ARABIL	EXTRAVILAN		2500		277	806,07
3023	NEAMȚ	CORDUN	BEJAN I. TOMA, BEJAN I. BERNARD, MĂRTIȘCĂ I. CATRINA, MART I. MARIA, DĂMOC I. NITA	4	70	ARABIL	EXTRAVILAN		1300		143	416,13
3024	NEAMȚ	CORDUN	MĂRTIȘCĂ M. MARGARETA, CIOBANU M. JORI, BEJAN M. ELISABETA, DĂMOC M. MARIA, CIOBANU M. IOAN	4	70	ARABIL	EXTRAVILAN		3600		395	1.149,45
3025	NEAMȚ	CORDUN	DEMISĂ P. NITA, MÎRT P. MARIA, MÎRT P. IOIĂ	4	70	ARABIL	EXTRAVILAN		1600		175	509,25
3026	NEAMȚ	CORDUN	MĂRTINAS M. MARIA	4	70	ARABIL	EXTRAVILAN		1500		164	477,24
3027	NEAMȚ	CORDUN	DĂMOC BERNAVETA	4	70	ARABIL	EXTRAVILAN		1500		164	477,24
3028	NEAMȚ	CORDUN	PĂULET CATRINA	4	70	ARABIL	EXTRAVILAN		1500		163	474,33
3029	NEAMȚ	CORDUN	COMUNA CORDUN - DOMENIUL PRIVAT	4	70	ARABIL	EXTRAVILAN		4500		488	1.420,08
3030	NEAMȚ	CORDUN	HAZAPARU P. ANTON	4	70	ARABIL	EXTRAVILAN		4500		485	1.411,35
3031	NEAMȚ	CORDUN	BULAI G. CARMIL	4	70	ARABIL	EXTRAVILAN		4500		479	1.393,89
3032	NEAMȚ	CORDUN	BULAI LUCICA, BULAI GHEORGHE, BEJAN CECILIA, BEDA ANGELA, AVĂDĂNI CATRINUTA, SOCIU TEREZA, MÎRT MARIA, CHELARU AGNEZA, BULAI PETRICĂ, BULAI PAVEL	4	70	ARABIL	EXTRAVILAN		2250		239	695,49
3033	NEAMȚ	CORDUN	HAZII T. PAVEL	4	70	ARABIL	EXTRAVILAN		2250		239	695,49
3034	NEAMȚ	CORDUN	MĂRTINAS S. ȘTEFAN	4	70	ARABIL	EXTRAVILAN		4500		475	1.382,25
3035	NEAMȚ	CORDUN	CIOBANU IOAN	4	70	ARABIL	EXTRAVILAN		1150		121	352,11
3036	NEAMȚ	CORDUN	MĂRTINAS I. IOAN	4	70	ARABIL	EXTRAVILAN		1150		121	352,11
3037	NEAMȚ	CORDUN	CHELARU L. FILIP	4	70	ARABIL	EXTRAVILAN		2100		220	640,20
3038	NEAMȚ	CORDUN	BEJAN F. ANTON	4	70	ARABIL	EXTRAVILAN		4500		471	1.370,61
3039	NEAMȚ	CORDUN	DIAC D. IOIJA	4	70	ARABIL	EXTRAVILAN		2200		231	672,21

3040	NEAMT	CORDUN	MARTINCA A. CATRINA, CHELARU A. MARGARETA, CHELARU A. IOSIF, MARTINAS A. AGNEZA, MART A. VERONA, CHELARU A. LUDOVIC	4	70	ARABIL	EXTRAVILAN				2900			305	887,55
3041	NEAMT	CORDUN	CHELARU L. FILIP, SOCIU C. MARICICA, HAZI A. AGNEZA, DĂMOC IOAN, BEJAN A. MARIA, SOCI FORINTINA LUDOVIC	4	70	ARABIL	EXTRAVILAN				2900			306	890,46
3042	NEAMT	CORDUN	DÎNCĂ MIHAI	4	70	ARABIL	EXTRAVILAN				1500			158	459,78
3043	NEAMT	CORDUN	DÎNCĂ M. LUDOVIC	4	70	ARABIL	EXTRAVILAN				1500			159	462,69
3044	NEAMT	CORDUN	DÂNCĂ M. VALERIAN	4	70	ARABIL	EXTRAVILAN				1500			159	462,69
3045	NEAMT	CORDUN	COMUNA CORDUN - DOMENIUL PRIVAT	4	70	ARABIL	EXTRAVILAN				1600			170	494,70
3046	NEAMT	CORDUN	FĂRCAS MARIA	4	70	ARABIL	EXTRAVILAN				2800			298	867,18
3047	NEAMT	CORDUN	ANTON P. GHEORGHE	4	70	ARABIL	EXTRAVILAN				2000			213	619,83
3048	NEAMT	CORDUN	MIRTA MARGARETA	4	70	ARABIL	EXTRAVILAN				2000			214	622,74
3049	NEAMT	CORDUN	PRISECARU PETRE	4	70	ARABIL	EXTRAVILAN				2200			235	683,85
3050	NEAMT	CORDUN	TOMA D. MARIA, COCUT B. CAROLINA, AVĂDĂNEI GI. GURGI	4	70	ARABIL	EXTRAVILAN				1800			193	561,63
3051	NEAMT	CORDUN	HAZI M. ION	4	70	ARABIL	EXTRAVILAN				5000			538	1.565,58
3052	NEAMT	CORDUN	HAZI IOSIF, HAZI FRANCISC, HAZI ANA	4	70	ARABIL	EXTRAVILAN				800			86	250,26
3053	NEAMT	CORDUN	MORARU I. IANOS	4	70	ARABIL	EXTRAVILAN				1000			108	314,28
3054	NEAMT	CORDUN	CHELARU P. NECULAI,	4	70	ARABIL	EXTRAVILAN				900			97	282,27
3055	NEAMT	CORDUN	MĂRTISCĂ TEREAZA	4	70	ARABIL	EXTRAVILAN				3100			335	974,85
3056	NEAMT	CORDUN	FĂRCAS CECILIA, SOCIU G. FRANȚ, SESCĂ FLORENTINA, MARTI ANGELA	4	70	ARABIL	EXTRAVILAN				1400			152	442,32
3057	NEAMT	CORDUN	BULAI P. MARIA, DĂMOC P. BARNAVETA	4	70	ARABIL	EXTRAVILAN				2200			239	695,49
3058	NEAMT	CORDUN	MARTINAS P. NITA	4	70	ARABIL	EXTRAVILAN				4500			491	1.428,81
3059	NEAMT	CORDUN	BULAI M. PETREA	4	70	ARABIL	EXTRAVILAN				9000			989	2.877,99
3060	NEAMT	CORDUN	GAL FLAVIAN-EMILIAN	4	70	ARABIL	EXTRAVILAN				2700			299	870,09
3061	NEAMT	CORDUN	CHELARU P. GHEORGHE	4	70	ARABIL	EXTRAVILAN				3600			399	1.161,09
3062	NEAMT	CORDUN	PERCA I. TEREZA, SESCĂ I. ANTON, SESCĂ I. GHEORGHE, COBZARU I. AGNEZA, CRETU I. CAROLINA	4	70	ARABIL	EXTRAVILAN				900			100	291,00
3063	NEAMT	CORDUN	CIOBANU A. PETRU, CIOBANU A. FLORENTINA, CHELARU A. TEREZA, TRIFESCU A. MARIA, PAULET A. MARIA	4	70	ARABIL	EXTRAVILAN				6400			714	2.077,74
3064	NEAMT	CORDUN	HAZI T. TOMA	4	70	ARABIL	EXTRAVILAN				1400			157	456,87
3065	NEAMT	CORDUN	COMUNA CORDUN - DOMENIUL PRIVAT	4	70	ARABIL	EXTRAVILAN				700			79	229,89
3066	NEAMT	CORDUN	DUMEA C. CATRINA	4	70	ARABIL	EXTRAVILAN				1800			202	587,82
3067	NEAMT	CORDUN	ALBERT GHEORGHE	4	70	ARABIL	EXTRAVILAN				4700			530	1.542,30
3068	NEAMT	CORDUN	MĂRTISCĂ IOSIF	4	70	ARABIL	EXTRAVILAN				1000			113	328,83
3069	NEAMT	CORDUN	MĂRTISCĂ GHEORGHE	4	70	ARABIL	EXTRAVILAN				1000			113	328,83
3070	NEAMT	CORDUN	CHELARU V. AGNEZA	4	70	ARABIL	EXTRAVILAN				2300			261	759,51
3071	NEAMT	CORDUN	BARATU I. MARIA	4	70	ARABIL	EXTRAVILAN				1300			147	427,77
3072	NEAMT	CORDUN	COMUNA CORDUN - DOMENIUL PRIVAT	4	70	ARABIL	EXTRAVILAN				1400			159	462,69
3073	NEAMT	CORDUN	MORARU MIHAI	4	70	ARABIL	EXTRAVILAN				1800			205	596,55
3074	NEAMT	CORDUN	MORARU PETRICĂ	4	70	ARABIL	EXTRAVILAN				2200			251	730,41
3075	NEAMT	CORDUN	MORARU GHEORGHE	4	70	ARABIL	EXTRAVILAN				1000			114	331,74
3076	NEAMT	CORDUN	DÎNCĂ M. LUDOVIC	4	70	ARABIL	EXTRAVILAN				1200			137	398,67
3077	NEAMT	CORDUN	DÂNCĂ M. VALERIAN	4	70	ARABIL	EXTRAVILAN				500			57	165,87
3078	NEAMT	CORDUN	AVĂDĂNEI A. MARIA	4	70	ARABIL	EXTRAVILAN				600			69	200,79
3079	NEAMT	CORDUN	MĂRTISCĂ P. MARIA	4	70	ARABIL	EXTRAVILAN				1100			126	366,66
3080	NEAMT	CORDUN	VĂDĂNȚI IANUS	4	70	ARABIL	EXTRAVILAN				4500			516	1.501,56
3081	NEAMT	CORDUN	AVĂDĂNEI G. MARGARETA, SESCĂ G. MARIA, PETRICĂ G. MARIEA, MĂRTINAS IOAN, MARTINAS G. GHEORGHE, MARTINAS LUCIAN	4	70	ARABIL	EXTRAVILAN				2200			253	736,23
3082	NEAMT	CORDUN		4	70	ARABIL	EXTRAVILAN				2200			254	739,14
3083	NEAMT	CORDUN	GHERGUT ANA	4	70	ARABIL	EXTRAVILAN				1600			185	538,35

3084	NEAMT	CORDUN	SOCIU M. MARIA	4	70	ARABIL	EXTRAVILAN				2100			243	707,13
3085	NEAMT	CORDUN	SOCIU FRANCISC	4	70	ARABIL	EXTRAVILAN				2100			243	707,13
3086	NEAMT	CORDUN	GIOBANU P. PETRE	4	70	ARABIL	EXTRAVILAN				2300			267	776,97
3087	NEAMT	CORDUN	BEJAN G. MARGHITA	4	70	ARABIL	EXTRAVILAN				4500			524	1.524,84
3088	NEAMT	CORDUN	SULTES D. IOSIF	4	70	ARABIL	EXTRAVILAN				2050			239	695,49
3089	NEAMT	CORDUN	SULTES D. DUMITRU	4	70	ARABIL	EXTRAVILAN				2050			239	695,49
3090	NEAMT	CORDUN	SULTES D. DUMITRU	4	70	ARABIL	EXTRAVILAN				1800			211	614,01
3091	NEAMT	CORDUN	VEDESCU D. NECULAI	4	70	ARABIL	EXTRAVILAN				4100			481	1.399,71
3092	NEAMT	CORDUN	IVANI I. CECILIA	4	70	ARABIL	EXTRAVILAN				4200			495	1.440,45
3093	NEAMT	CORDUN	CĂTĂLIN I. BARNAVETA, ANTICI I. PETRE, ANTICI I. IOAN, ANTICI I. CATRINA	4	70	ARABIL	EXTRAVILAN				1100			130	378,30
3094	NEAMT	CORDUN	DIAC D. DUMITRU, DIAC D. IOIA, DIAC A. VALERIAN, DIAC A. STEFAN, DIAC A. PETRE, DIAC A. DUMITRU, DIAC A. DANUT, DIAC A. ACRISTINA, DIAC A. ANGELA, DIAC A. ALEXANDRU CLAUDIU, DIAC D. VERONA	4	70	ARABIL	EXTRAVILAN				2400			284	826,44
3095	NEAMT	CORDUN	ROBU G. VARVARA, ROBU G. MARIA, IMBRISCA G. TEREZA, IMBRISCA G. CATRINA, GHERGUT G. FRENT	4	70	ARABIL	EXTRAVILAN				1800			214	622,74
3096	NEAMT	CORDUN	COBZARU A. VERONA	4	70	ARABIL	EXTRAVILAN				2800			333	969,03
3097	NEAMT	CORDUN	COJAN ANGELA	4	70	ARABIL	EXTRAVILAN				2100			251	730,41
3098	NEAMT	CORDUN	MIHALUT BERNAVETA	4	70	ARABIL	EXTRAVILAN				1300			155	451,05
3099	NEAMT	CORDUN	MORARU G. MARGARETA, BEJAN TEREZA, SEBESTYEN ADRIAN, NANDAREA ANGELA, MORARU PETRU, MORARU GHEORGHITA	4	70	ARABIL	EXTRAVILAN				1100			132	384,12
3100	NEAMT	CORDUN	MIRT ANGELA	4	70	ARABIL	EXTRAVILAN				900			108	314,28
3101	NEAMT	CORDUN	MIRT MIHAI-FLORIN	4	70	ARABIL	EXTRAVILAN				900			108	314,28
3102	NEAMT	CORDUN	ANGHELUT A. CARMIL	4	70	ARABIL	EXTRAVILAN				1050			126	366,66
3103	NEAMT	CORDUN	DIAC A. MARIA	4	70	ARABIL	EXTRAVILAN				1050			126	366,66
3104	NEAMT	CORDUN	BEJAN I. MARIA, MARTINAS I. PETRE	4	70	ARABIL	EXTRAVILAN				2700			325	945,75
3105	NEAMT	CORDUN	COMUNA CORDUN - DOMENIUL PRIVAT	4	70	ARABIL	EXTRAVILAN				2060			266	774,06
3106	NEAMT	CORDUN	COCUT I. VASILE	4	70	ARABIL	EXTRAVILAN				1500			182	529,62
3107	NEAMT	CORDUN	COMUNA CORDUN - DOMENIUL PRIVAT	4	70	ARABIL	EXTRAVILAN				5400			656	1.908,96
3108	NEAMT	CORDUN	MIRT I. IOSIF	4	70	ARABIL	EXTRAVILAN				4500			548	1.594,68
3109	NEAMT	CORDUN	COMUNA CORDUN - DOMENIUL PRIVAT	4	70	ARABIL	EXTRAVILAN				3600			439	1.277,49
3110	NEAMT	CORDUN	ANTON P. AGNEZA	4	70	ARABIL	EXTRAVILAN				2800			342	995,22
3111	NEAMT	CORDUN	FOLTEA ANGELA, CIOBANU CECILIA, CIOBANU ADRIAN, BIRGAOANU CRISTINA	4	70	ARABIL	EXTRAVILAN				1700			208	605,28
3112	NEAMT	CORDUN	MĂRTINAS P. GHEORGHE, MIHOC ELISABETA, DUMEA P. CATRINA, DEMISCA AGNEZA, MĂRTINAS P. IANCU, MĂRTINAS MARIANA, MĂRTINAS CECILIA	4	70	ARABIL	EXTRAVILAN				4500			551	1.603,41
3113	NEAMT	CORDUN	CHELARU P. PETRU, CHELARU P. MIHAI, CHELARU P. ANTON, CHELARU I. PETREA, OLARU P. MARIA	4	70	ARABIL	EXTRAVILAN				1100			135	392,85
3114	NEAMT	CORDUN	CHELARU P. MIHAI, CHELARU I. FRANCISC, CHELARIU P. PETRE, CHELARIU P. ANTON, BEJAN P. BARNAVETA, OLARU P. MARIA	4	70	ARABIL	EXTRAVILAN				1100			135	392,85
3115	NEAMT	CORDUN	DIAC P. VERONA	4	70	ARABIL	EXTRAVILAN				5100			627	1.824,57
3116	NEAMT	CORDUN	DEMISCA PETRE, DEMISCA ALOIS	4	70	ARABIL	EXTRAVILAN				1100			135	392,85

3117	NEAMT	CORDUN	DEMISĂ M. VASILE	4	70	ARABIL	EXTRAVILAN			1100	135	392,85
3118	NEAMT	CORDUN	COBZARU A. IANOS	4	70	ARABIL	EXTRAVILAN			1100	135	392,85
3119	NEAMT	CORDUN	GIOBANU D. FRANCISC	4	70	ARABIL	EXTRAVILAN			1000	123	357,93
3120	NEAMT	CORDUN	MARTINAS P. NITA	4	70	ARABIL	EXTRAVILAN			4500	555	1.615,05
3121	NEAMT	CORDUN	IMBRISCA P. ALEXANDRU	4	70	ARABIL	EXTRAVILAN			3600	444	1.292,04
3122	NEAMT	CORDUN	COMUNA CORDUN - DOMENIUL PRIVAT	4	70	ARABIL	EXTRAVILAN			900	111	323,01
3123	NEAMT	CORDUN	BEJAN D. PETRE	4	70	ARABIL	EXTRAVILAN			2100	259	753,69
3124	NEAMT	CORDUN	DEMISĂ I. IOAN	4	70	ARABIL	EXTRAVILAN			6500	801	2.330,91
3125	NEAMT	CORDUN	BEJAN I. MIHAI	4	70	ARABIL	EXTRAVILAN			3400	418	1.216,38
3126	NEAMT	CORDUN	MARTINAS A. IANUS	4	70	ARABIL	EXTRAVILAN			2200	270	785,70
3127	NEAMT	CORDUN	HAZAPARU P. CATRINA	4	70	ARABIL	EXTRAVILAN			4100	503	1.463,73
3128	NEAMT	CORDUN	MURARU ADRIANA	4	70	ARABIL	EXTRAVILAN			900	110	320,10
3129	NEAMT	CORDUN	BALINT MARIA	4	70	ARABIL	EXTRAVILAN			1400	172	500,52
3130	NEAMT	CORDUN	BALINT MARIA, MARTINAS I. PETRE	4	70	ARABIL	EXTRAVILAN			2800	343	998,13
3131	NEAMT	CORDUN	DANCA PETRE	4	70	ARABIL	EXTRAVILAN			4400	539	1.568,49
3132	NEAMT	CORDUN	MIRTI I. ANTON	4	70	ARABIL	EXTRAVILAN			2200	270	785,70
3133	NEAMT	CORDUN	CHELARU G. LUDOVIC	4	70	ARABIL	EXTRAVILAN			1000	123	357,93
3134	NEAMT	CORDUN	GIOBANULUCICA	4	70	ARABIL	EXTRAVILAN			700	86	250,26
3135	NEAMT	CORDUN	CHELARU G. LUDOVIC, BULAI MARIA	4	70	ARABIL	EXTRAVILAN			2600	319	928,29
3136	NEAMT	CORDUN	CHELARU I. CAROLINA, CHELARU I. AGNEZA, BIRU I. ELISABETA, HAZI I. MARIA, CHELARU I. IOIA	4	70	ARABIL	EXTRAVILAN			700	86	250,26
3137	NEAMT	CORDUN	CHELARU M. CAROLINA, MÂRT M. MARIA	4	70	ARABIL	EXTRAVILAN			400	49	142,59
3138	NEAMT	CORDUN	CHELARU P. PETRE	4	70	ARABIL	EXTRAVILAN			1400	172	500,52
3139	NEAMT	CORDUN	BLAJ P. MARGHITA	4	70	ARABIL	EXTRAVILAN			2000	246	715,86
3140	NEAMT	CORDUN	MIRTI P. PETRU	4	70	ARABIL	EXTRAVILAN			2100	259	753,69
3141	NEAMT	CORDUN	ROBU IRINA, ROBU SORIN-PETRU	4	70	ARABIL	EXTRAVILAN			2025	250	727,50
3142	NEAMT	CORDUN	ROBU F. MIRCEA	4	70	ARABIL	EXTRAVILAN			2025	251	730,41
3143	NEAMT	CORDUN	PERCĂ F. GEORGIETA	4	70	ARABIL	EXTRAVILAN			2025	251	730,41
3144	NEAMT	CORDUN	ROBU SORIN-PETRU, ROBU IRINA	4	70	ARABIL	EXTRAVILAN			2025	251	730,41
3145	NEAMT	CORDUN	MĂRTINAS OLIMPIA, MĂRTINAS CIPRIAN	4	70	ARABIL	EXTRAVILAN			2800	348	1.012,68
3146	NEAMT	CORDUN	GIOBANU AGNEZA	4	70	ARABIL	EXTRAVILAN			2200	274	797,34
3147	NEAMT	CORDUN	MĂRTIȘCĂ TEREAZA	4	70	ARABIL	EXTRAVILAN			700	87	253,17
3148	NEAMT	CORDUN	FARCAS I. ANDREI	4	70	ARABIL	EXTRAVILAN			1800	225	654,75
3149	NEAMT	CORDUN	AVĂDĂNI G. ANTON	4	70	ARABIL	EXTRAVILAN			4500	563	1.638,33
3150	NEAMT	CORDUN	DUMEA I. CRISTINA	4	70	ARABIL	EXTRAVILAN			1600	201	584,91
3151	NEAMT	CORDUN	DĂMOC GIURGI. I	4	70	ARABIL	EXTRAVILAN			5000	628	1.827,48
3152	NEAMT	CORDUN	IMBRISĂ D. PETRIA	4	70	ARABIL	EXTRAVILAN			5000	629	1.830,39
3153	NEAMT	CORDUN	STATE ANGELA	4	70	ARABIL	EXTRAVILAN			1500	189	549,99
3154	NEAMT	CORDUN	MIRTI IOSIF	4	70	ARABIL	EXTRAVILAN			1500	189	549,99
3155	NEAMT	CORDUN	MART ANTON	4	70	ARABIL	EXTRAVILAN			1400	177	515,07
3156	NEAMT	CORDUN	MĂRT I. ION	4	70	ARABIL	EXTRAVILAN			2100	265	771,15
3157	NEAMT	CORDUN	FIFRIG MARIA	4	70	ARABIL	EXTRAVILAN			2000	252	733,32
3158	NEAMT	CORDUN	DUMEA C. CATRINA	4	70	ARABIL	EXTRAVILAN			2200	277	806,07
3159	NEAMT	CORDUN	SESCU M. BARNAVETA	4	70	ARABIL	EXTRAVILAN			4500	567	1.649,97
3160	NEAMT	CORDUN	SOCIU I. STEFAN	4	70	ARABIL	EXTRAVILAN			2300	290	843,90
3161	NEAMT	CORDUN	GAL I. MARIA	4	70	ARABIL	EXTRAVILAN			2200	277	806,07
3162	NEAMT	CORDUN	BURCA M. MARIA	4	70	ARABIL	EXTRAVILAN			4500	566	1.647,06
3163	NEAMT	CORDUN	CHELARU T. MARIA, BEJAN IOAN, BEJAN I. LUDOVIC, BEJAN I. DUMITRU, PATACHI B. FLORENTINA	4	70	ARABIL	EXTRAVILAN			1800	315	916,65
3164	NEAMT	CORDUN	ANGHELUT P. IOIA	4	70	ARABIL	EXTRAVILAN			1400	241	701,31
3165	NEAMT	CORDUN	ANGHELUT P. IOIA, HAZI M. ION	4	70	ARABIL	EXTRAVILAN			1600	269	782,79
3166	NEAMT	CORDUN	BEJAN I. IOAN	4	70	ARABIL	EXTRAVILAN			2100	343	998,13
3167	NEAMT	CORDUN	DINCA I. ECATERINA	4	70	ARABIL	EXTRAVILAN			2100	328	954,48
3168	NEAMT	CORDUN	MORARU MIHAI	4	70	ARABIL	EXTRAVILAN			1400	212	616,92
3169	NEAMT	CORDUN	MĂRTIȘCĂ SILVIA	4	70	ARABIL	EXTRAVILAN			700	104	302,64
3170	NEAMT	CORDUN	MORARU EMIL	4	70	ARABIL	EXTRAVILAN			700	103	299,73

3171	NEAMȚ	CORDUN	MORARU VIOREL, MORARU MARIAN, MORARU ADRIAN, IOSUB FELICIA, MORARU RODICA, MORARU EMA	4	70	ARABIL	EXTRAVILAN			4400			619	1.801,29
3172	NEAMȚ	CORDUN	ALBERT A. MIHAI	4	70	ARABIL	EXTRAVILAN			2000			266	774,06
3173	NEAMȚ	CORDUN	IMBRISCA VERONICA	4	70	ARABIL	EXTRAVILAN			1200			155	451,05
3174	NEAMȚ	CORDUN	BALINT GHIORGHI MĂRTISCA GHEORGHE	4	70	ARABIL	EXTRAVILAN			1100			139	404,49
3175	NEAMȚ	CORDUN	MĂRTINAS STEFAN, MĂRTINAS PETRU, MĂRTINAS BARNAVEA, MĂRTINAS ANACLET, IACOB AGNEZA, COJOCARU ELISABETA	4	70	ARABIL	EXTRAVILAN			1800			224	651,84
3176	NEAMȚ	CORDUN	MĂRTISCA M. MARIA, MĂRTISCA M. GHEORGHE, MĂRTISCA L. LUCIAN, MĂRTISCA I. DUMITRU, MĂRTISCA M. PETREA, MĂRTISCA M. LUDOVIC, MĂRTISCA M. FRANT, MĂRTISCA I. PETRE	4	70	ARABIL	EXTRAVILAN			4100			508	1.478,28
3177	NEAMȚ	CORDUN	ROB U. M. DUMITRU, PANTIRU M. MARIA	4	70	ARABIL	EXTRAVILAN			2100			260	756,60
3178	NEAMȚ	CORDUN	ALBERT I. PETRE	4	70	ARABIL	EXTRAVILAN			2300			314	913,74
3179	NEAMȚ	CORDUN	LADARU M. DUMITRU	4	70	ARABIL	EXTRAVILAN			2200			366	1.065,06
3180	NEAMȚ	CORDUN	DUMEA C. CATRINA	4	70	ARABIL	EXTRAVILAN			1600			266	774,06
3181	NEAMȚ	CORDUN	IMBRISCA P. ALEXANDRU	4	70	ARABIL	EXTRAVILAN			3600			537	1.562,67
3182	NEAMȚ	CORDUN	HAZI I. ANA	4	70	ARABIL	EXTRAVILAN			360			44	128,04
3183	NEAMȚ	CORDUN	SESCU I. MIHAI	4	70	ARABIL	EXTRAVILAN			360			44	128,04
3184	NEAMȚ	CORDUN	SESCU CLAUDIU	4	70	ARABIL	EXTRAVILAN			720			90	261,90
3185	NEAMȚ	CORDUN	SESCU I. PAVEL	4	70	ARABIL	EXTRAVILAN			360			48	139,68
3186	NEAMȚ	CORDUN	COMUNA CORDUN	4	70	ARABIL	EXTRAVILAN			2900			453	1.318,23
3187	NEAMȚ	CORDUN	CHELARU A. IOSIF, MARTINCA A. CATRINA, MARTINAS A. AGNEZA, MART A. VERONA, CHELARU A. IOSIF, CHELARU A. MARGARETA	4	70	ARABIL	EXTRAVILAN			2900			481	1.399,71
3188	NEAMȚ	CORDUN	ISTOC AGNEZA	4	70	ARABIL	EXTRAVILAN			1400			232	675,12
3189	NEAMȚ	CORDUN	GAL P. IOA	4	70	ARABIL	EXTRAVILAN			2100			347	1.009,77
3190	NEAMȚ	CORDUN	GAL M. MARGHITA	4	70	ARABIL	EXTRAVILAN			2100			472	1.373,52
3191	NEAMȚ	CORDUN	CHELARU I. TEREZA, BEJAN I. GHEORGHE, SĂSCU I. MARIA, DĂMOC P. NITA	4	70	ARABIL	EXTRAVILAN			4500			1022	2.974,02
3192	NEAMȚ	CORDUN	FARCAS P. ANA, MĂRTISCA P. CATRINA, HAZI P. VEROANA, HAZI P. IOSIF, HAZI P. GHEORGHE, HAZI I. ANA, HAZI F. PAVEL, HAZI F. MARGARETA, PATACHI P. AGNEZA, MARTINAS P. MARIA, HAZI P. LUDOVIC, HAZI P. IOAN, HAZI P. ANTON, HAZI F. TEREZA, HAZI F. MARIA, HAZI F. GHEORGHE	4	70	ARABIL	EXTRAVILAN			4300			992	2.886,72
3193	NEAMȚ	CORDUN	PATACHIL IOA	4	70	ARABIL	EXTRAVILAN			3600			842	2.450,22
3194	NEAMȚ	CORDUN	AVĂDANIU BARNAVEA	4	70	ARABIL	EXTRAVILAN			2300			545	1.585,95
3195	NEAMȚ	CORDUN	ANDRIES M. VERONĂ, VĂRGĂ M. MARIA, BURCĂ M. BERNAVEA	4	70	ARABIL	EXTRAVILAN			600			143	416,13
3196	NEAMȚ	CORDUN	BEJAN F. GHEORGHE	4	70	ARABIL	EXTRAVILAN			4500			1085	3.157,35
3197	NEAMȚ	CORDUN	COMUNA CORDUN - DOMENIUL PRIVAT	4	70	ARABIL	EXTRAVILAN			4500			1106	3.218,46
3198	NEAMȚ	CORDUN	CIOBANU A. ANA	4	70	ARABIL	EXTRAVILAN			1800			448	1.303,68
3199	NEAMȚ	CORDUN	SESCU PETRU, SESCUS MARIA, SESCUS GHEORGHE	4	70	ARABIL	EXTRAVILAN			1800			452	1.315,32
3200	NEAMȚ	CORDUN	CHELARU AGNEZA	4	70	ARABIL	EXTRAVILAN			1600			405	1.178,55
3201	NEAMȚ	CORDUN	CIOBANU MIHAI	4	70	ARABIL	EXTRAVILAN			1600			407	1.184,37
3202	NEAMȚ	CORDUN	CIOBANU IOAN	4	70	ARABIL	EXTRAVILAN			1800			462	1.344,42
3203	NEAMȚ	CORDUN	SESCU G. CATRINA	4	70	ARABIL	EXTRAVILAN			5200			1354	3.940,14

3204	NEAMȚ	CORDUN	MĂRTINAS P. LUDOVIC	4	70	ARABIL	EXTRAVILAN				5200	1383	4.024,53
3205	NEAMȚ	CORDUN	PERCĂ I. ANGELA, MĂTĂLĂCĂ M. NITA, MARINESCU I. GEORGETA, CIOBANU M. CATRINA, ROBU I. MAGDALINA, CIOBANU PETRU, CIOBANU I. IOAN	4	70	ARABIL	EXTRAVILAN				5800	1526	4.440,66
3206	NEAMȚ	CORDUN	DĂMOC A. PETRE, BULAI G. MARIA, DĂMOC G. IOSIF	4	70	ARABIL	EXTRAVILAN				4500	1171	3.407,61
3207	NEAMȚ	CORDUN	MĂRT N. PETRE	4	70	ARABIL	EXTRAVILAN				2300	581	1.690,71
3208	NEAMȚ	CORDUN	MÎRȚ CATRINA	4	70	ARABIL	EXTRAVILAN				1100	274	797,34
3209	NEAMȚ	CORDUN	MĂRT N. MIHAI	4	70	ARABIL	EXTRAVILAN				1100	271	788,61
3210	NEAMȚ	CORDUN	MĂRTINAS I. PETRE	4	70	ARABIL	EXTRAVILAN				2100	510	1.484,10
3211	NEAMȚ	CORDUN	MÎRȚ G. IOJĂ	4	70	ARABIL	EXTRAVILAN				900	216	628,56
3212	NEAMȚ	CORDUN	ANTICI AGNEZA	4	70	ARABIL	EXTRAVILAN				700	167	485,97
3213	NEAMȚ	CORDUN	AVĂDĂNI M. GHEORGHE	4	70	ARABIL	EXTRAVILAN				1350	321	934,11
3214	NEAMȚ	CORDUN	CHELARU AGNEZA	4	70	ARABIL	EXTRAVILAN				1350	321	934,11
3215	NEAMȚ	CORDUN	DIMISĂ D. IOJĂ	4	70	ARABIL	EXTRAVILAN				2300	546	1.588,86
3216	NEAMȚ	CORDUN	MĂRTINCA A. CATRINA, MART A. VERONA, CHELARU A. IOSIF, MARTINAS A. AGNEZA, CHELARU A. LUDOVIC	4	70	ARABIL	EXTRAVILAN				2900	688	2.002,08
3217	NEAMȚ	CORDUN	BESLIU D. CARMIL, IMBRISCA D. ADOLFINA	4	70	ARABIL	EXTRAVILAN				2800	663	1.929,33
3218	NEAMȚ	CORDUN	CIOBANU M. IOAN	4	70	ARABIL	EXTRAVILAN				2500	591	1.719,81
3219	NEAMȚ	CORDUN	COMUNA CORDUN - DOMENIUL PRIVAT	4	70	ARABIL	EXTRAVILAN				1600	377	1.097,07
3220	NEAMȚ	CORDUN	MĂRT TATIANA	4	70	ARABIL	EXTRAVILAN				1300	306	890,46
3221	NEAMȚ	CORDUN	DINCĂ ECATERINA	4	70	ARABIL	EXTRAVILAN				1100	259	753,69
3222	NEAMȚ	CORDUN	MORARU MARIA	4	70	ARABIL	EXTRAVILAN				700	165	480,15
3223	NEAMȚ	CORDUN	CIOBANU A. IOAN	4	70	ARABIL	EXTRAVILAN				1400	329	957,39
3224	NEAMȚ	CORDUN	BURCA P. ELISABETA	4	70	ARABIL	EXTRAVILAN				4300	1054	3.067,14
3225	NEAMȚ	CORDUN	PATACHI A. GHEORGHE	4	70	ARABIL	EXTRAVILAN				2300	537	1.562,67
3226	NEAMȚ	CORDUN	ANTICI M. NITA, DÎNCA M. VALERIAN, CHELARU M. TEREZA, MARTINAS M. BARNAVETA, DÎNCA M. LUDOVIC	4	70	ARABIL	EXTRAVILAN				4100	955	2.779,05
3227	NEAMȚ	CORDUN	CHELARIU I. GHEORGHE	4	70	ARABIL	EXTRAVILAN				4500	1045	3.040,95
3228	NEAMȚ	CORDUN	TANCĂU PETRICĂ, TANCĂU IRMGARD- JOSEFINE	4	70	ARABIL	EXTRAVILAN				1600	371	1.079,61
3229	NEAMȚ	CORDUN	MARCU MIHAELA	4	70	ARABIL	EXTRAVILAN				87	20	58,20
3230	NEAMȚ	CORDUN	MĂRTINAS I. ANCA	4	70	ARABIL	EXTRAVILAN				88	20	58,20
3231	NEAMȚ	CORDUN	MĂRTINAS BOGDAN	4	70	ARABIL	EXTRAVILAN				88	20	58,20
3232	NEAMȚ	CORDUN	MĂRTINAS I. EMILIAN	4	70	ARABIL	EXTRAVILAN				88	20	58,20
3233	NEAMȚ	CORDUN	PERCĂ M. VERONICA	4	70	ARABIL	EXTRAVILAN				350	81	235,71
3234	NEAMȚ	CORDUN	CIOBOTARU M. MARIA	4	70	ARABIL	EXTRAVILAN				350	81	235,71
3235	NEAMȚ	CORDUN	MĂRTINAS M. LUDOVIC	4	70	ARABIL	EXTRAVILAN				350	81	235,71
3236	NEAMȚ	CORDUN	BULAI L. MARIA, BULAI L. DANIELA, BULAI L. CORNEL	4	70	ARABIL	EXTRAVILAN				2100	485	1.411,35
3237	NEAMȚ	CORDUN	MĂRTINĂ G. AGNEZA	4	70	ARABIL	EXTRAVILAN				1050	242	704,22
3238	NEAMȚ	CORDUN	BULAI CĂRMIL	4	70	ARABIL	EXTRAVILAN				1050	242	704,22
3239	NEAMȚ	CORDUN	FARCAS B. LUCIA, BURCĂ B. MARIA, SOCI B. PETRE, SOCI B. EMIL	4	70	ARABIL	EXTRAVILAN				1100	253	736,23
3240	NEAMȚ	CORDUN	MÎRȚ IOAN	4	70	ARABIL	EXTRAVILAN				2200	506	1.472,46
3241	NEAMȚ	CORDUN	COMUNA CORDUN - DOMENIUL PRIVAT	4	70	ARABIL	EXTRAVILAN				2300	528	1.536,48
3242	NEAMȚ	CORDUN	PAL M. MARTIN, DĂMOC I. IOJĂ	4	70	ARABIL	EXTRAVILAN				4500	1031	3.000,21
3243	NEAMȚ	CORDUN	PAL M. MARTIN	4	70	ARABIL	EXTRAVILAN				2400	548	1.594,68
3244	NEAMȚ	CORDUN	DĂMOC P. BARNAVETA	4	70	ARABIL	EXTRAVILAN				2100	478	1.390,98
3245	NEAMȚ	CORDUN	BULAI P. MARIA	4	70	ARABIL	EXTRAVILAN				3600	818	2.380,38
3246	NEAMȚ	CORDUN	FARCAS I. PETRU	4	70	ARABIL	EXTRAVILAN				4500	1019	2.965,29
3247	NEAMȚ	CORDUN	FARCAS I. ANDREI	4	70	ARABIL	EXTRAVILAN				1100	248	721,68
3248	NEAMȚ	CORDUN	DIMISĂ IOSIF	4	70	ARABIL	EXTRAVILAN				2200	496	1.443,36
3249	NEAMȚ	CORDUN	ALBERT CECILIA	4	70	ARABIL	EXTRAVILAN				2200	399	1.161,09

3250	NEAMT	CORDUN	CIOBANU P. PETRE	4	70	ARABIL	EXTRAVILAN			2100	379	1.102,89
3251	NEAMT	CORDUN	FRANCU M. FELOMINA	4	70	ARABIL	EXTRAVILAN			2300	414	1.204,74
3252	NEAMT	CORDUN	FRANCU M. FELOMINA	4	70	ARABIL	EXTRAVILAN			2200	394	1.146,54
3253	NEAMT	CORDUN	AVĂDĂNI ANGELA	4	70	ARABIL	EXTRAVILAN			2300	410	1.193,10
3254	NEAMT	CORDUN	BURCĂ P. CATRINA, BURCĂ I. GHEORGHE, BURCĂ PAVEL, BURCĂ P. AGNEZA, MĂRT P. ELISABETA	4	70	ARABIL	EXTRAVILAN			4500	797	2.319,27
3255	NEAMT	CORDUN	MĂRTIȘCĂ I. GHEORGHE	4	70	ARABIL	EXTRAVILAN			2200	387	1.126,17
3256	NEAMT	CORDUN	DIAC I. STREZA	4	70	ARABIL	EXTRAVILAN			1800	321	934,11
3257	NEAMT	CORDUN	MĂRT G. GIURGI	4	70	ARABIL	EXTRAVILAN			5900	1153	3.355,23
3258	NEAMT	CORDUN	MÎRT M. FRENȚ	4	70	ARABIL	EXTRAVILAN			2300	369	1.073,79
3259	NEAMT	CORDUN	MĂRTINAS I. PETRE	4	70	ARABIL	EXTRAVILAN			3200	504	1.466,64
3260	NEAMT	CORDUN	MARTONCA A. VERONA, CIOBANU A. MARIA, MÎRT A. ANTON, IMBREA A. ELISABETA	4	70	ARABIL	EXTRAVILAN			4500	714	2.077,74
3261	NEAMT	CORDUN	ANGHELUT P. IOJĂ	4	70	ARABIL	EXTRAVILAN			4500	721	2.098,11
3262	NEAMT	CORDUN	BEJAN MARIA	4	70	ARABIL	EXTRAVILAN			700	80	232,80
3263	NEAMT	CORDUN	DEMISĂCĂ MARIA	4	70	ARABIL	EXTRAVILAN			1700	193	561,63
3264	NEAMT	CORDUN	ANTICI TOMA, ANTICI IOSIF, MÎRTI MARICICA	4	70	ARABIL	EXTRAVILAN			2700	306	890,46
3265	NEAMT	CORDUN	BULAI P. MARIA , DĂMOC P. BARNAVETA	4	70	ARABIL	EXTRAVILAN			2900	328	954,48
3266	NEAMT	CORDUN	DIAC MIHAI, DIAC DANIELA	4	70	ARABIL	EXTRAVILAN			1400	158	459,78
3267	NEAMT	CORDUN	MARTINAS MARIA	4	70	ARABIL	EXTRAVILAN			4500	507	1.475,37
3268	NEAMT	CORDUN	MHOC F. VASILE	4	70	ARABIL	EXTRAVILAN			4500	507	1.475,37
3269	NEAMT	CORDUN	FARCAS MARIA	4	70	ARABIL	EXTRAVILAN			4100	463	1.347,33
3270	NEAMT	CORDUN	MĂRT I. CATRINA, ISTOC I. MARIA, BULAI TEREZA, MARTINAS I. GHEORGHE	4	70	ARABIL	EXTRAVILAN			4000	453	1.318,23
3271	NEAMT	CORDUN	DEMISĂCĂ SILVICA	4	70	ARABIL	EXTRAVILAN			900	102	296,82
3272	NEAMT	CORDUN	MÎRT A. ANTON	4	70	ARABIL	EXTRAVILAN			3600	409	1.190,19
3273	NEAMT	CORDUN	DEMISĂCĂ P. BARNAVETA, ROBU I. MARIA, CIOBANU P. ANA	4	70	ARABIL	EXTRAVILAN			4300	488	1.420,08
3274	NEAMT	CORDUN	FRÎNCU I. LUDOVIC	4	70	ARABIL	EXTRAVILAN			2300	261	759,51
3275	NEAMT	CORDUN	BULAI I. GIURGI	4	70	ARABIL	EXTRAVILAN			4500	510	1.484,10
3276	NEAMT	CORDUN	MART ELISABETA	4	70	ARABIL	EXTRAVILAN			1200	136	395,76
3277	NEAMT	CORDUN	MART LUDOVIC	4	70	ARABIL	EXTRAVILAN			1000	113	328,83
3278	NEAMT	CORDUN	CHELARU P. NITA	4	70	ARABIL	EXTRAVILAN			2100	237	689,67
3279	NEAMT	CORDUN	MARTINAS FLORENTINA	4	70	ARABIL	EXTRAVILAN			2100	237	689,67
3280	NEAMT	CORDUN	BULAI BARNAVETA	4	70	ARABIL	EXTRAVILAN			966	109	317,19
3281	NEAMT	CORDUN	CIOBANU FRANCIȘC	4	70	ARABIL	EXTRAVILAN			967	109	317,19
3282	NEAMT	CORDUN	DIMISĂCĂ TEREZA	4	70	ARABIL	EXTRAVILAN			967	109	317,19
3283	NEAMT	CORDUN	MĂRTIȘCĂ NECULAI	4	70	ARABIL	EXTRAVILAN			1600	181	526,71
3284	NEAMT	CORDUN	TĂNĂRU FRANT	4	70	ARABIL	EXTRAVILAN			2700	306	890,46
3285	NEAMT	CORDUN	MART P. BERNARD	4	70	ARABIL	EXTRAVILAN			350	40	116,40
3286	NEAMT	CORDUN	ISTOC TEREZA	4	70	ARABIL	EXTRAVILAN			333	38	110,58
3287	NEAMT	CORDUN	DĂMOC VERONICA	4	70	ARABIL	EXTRAVILAN			333	38	110,58
3288	NEAMT	CORDUN	ANTICI P. ANA	4	70	ARABIL	EXTRAVILAN			333	38	110,58
3289	NEAMT	CORDUN	MĂRT GHEORGHE	4	70	ARABIL	EXTRAVILAN			333	38	110,58
3290	NEAMT	CORDUN	MĂRTI P. FRENȚ	4	70	ARABIL	EXTRAVILAN			333	38	110,58
3291	NEAMT	CORDUN	TĂNĂRU FRANT	4	70	ARABIL	EXTRAVILAN			1000	113	328,83
3292	NEAMT	CORDUN	DĂMOC P. MARIA	4	70	ARABIL	EXTRAVILAN			1000	113	328,83
3293	NEAMT	CORDUN	CHELARU P. ANTON	4	70	ARABIL	EXTRAVILAN			2200	250	727,50
3294	NEAMT	CORDUN	CIOBÎNCĂ PETRU	4	70	ARABIL	EXTRAVILAN			2100	239	695,49
3295	NEAMT	CORDUN	CIOBĂNCĂ PETRU	4	70	ARABIL	EXTRAVILAN			525	60	174,60
3296	NEAMT	CORDUN	CHELARU GHEORGHE, SOCI CRISTINA, CHELARU PETRE	4	70	ARABIL	EXTRAVILAN			525	60	174,60
3297	NEAMT	CORDUN	DEMISĂCĂ MARIA	4	70	ARABIL	EXTRAVILAN			525	60	174,60
3298	NEAMT	CORDUN	AVĂDĂNI AGNEZA	4	70	ARABIL	EXTRAVILAN			525	60	174,60
3299	NEAMT	CORDUN	PATACHI ANTON	4	70	ARABIL	EXTRAVILAN			2100	239	695,49

3300	NEAMT	CORDUN	AVĂDĂNI D. DUMITRU	4	70	ARABIL	EXTRAVILAN			2100			239	695,49
3301	NEAMT	CORDUN	MÎRT M. TEREZA	4	70	ARABIL	EXTRAVILAN			2600			296	861,36
3302	NEAMT	CORDUN	SOCI P. CATRINA	4	70	ARABIL	EXTRAVILAN			1800			205	596,55
3303	NEAMT	CORDUN	ANGHELUT P. IOJĂ, GAL I. BERNARD, BURCĂ A. MARIA, MÎRT P. CATRINA, BURCĂ P. VERONA	4	70	ARABIL	EXTRAVILAN			4500			514	1.495,74
3304	NEAMT	CORDUN	BURCĂ A. GHEORGHE	4	70	ARABIL	EXTRAVILAN			2100			240	698,40
3305	NEAMT	CORDUN	BEJAN F. ANTON	4	70	ARABIL	EXTRAVILAN			4500			516	1.501,56
3306	NEAMT	CORDUN	BULAI I. GIURGI	4	70	ARABIL	EXTRAVILAN			2200			253	736,23
3307	NEAMT	CORDUN	ANTICI G. GIURGI	4	70	ARABIL	EXTRAVILAN			2100			207	602,37
3308	NEAMT	CORDUN	MĂRTZA A. LUDOVIC	4	70	ARABIL	EXTRAVILAN			2400			277	806,07
3309	NEAMT	CORDUN	ANTON I. IOAN	4	70	ARABIL	EXTRAVILAN			1100			127	369,57
3310	NEAMT	CORDUN	MĂRTISĂ I. IOJĂ	4	70	ARABIL	EXTRAVILAN			434			170	494,70
3311	NEAMT	CORDUN	MĂRTIOȘIF	4	70	ARABIL	EXTRAVILAN			433			81	235,71
3312	NEAMT	CORDUN	BARATU TEREZA	4	70	ARABIL	EXTRAVILAN			433			81	235,71
3313	NEAMT	CORDUN	MĂRT G. ANTON	4	70	ARABIL	EXTRAVILAN			434			80	232,80
3314	NEAMT	CORDUN	PATACHI M. VEROANA	4	70	ARABIL	EXTRAVILAN			4500			804	2.339,64
3315	NEAMT	CORDUN	VĂRGĂ M. MARIA	4	70	ARABIL	EXTRAVILAN			4500			749	2.179,59
3316	NEAMT	CORDUN	BURCĂ M. BERNAVETA, ANDRIEȘ M. VERONA, VĂRGĂ M. MARIA	4	70	ARABIL	EXTRAVILAN			900			143	416,13
3317	NEAMT	CORDUN	BEJAN TEREZA, SEBESTIEN ADRIAN, NANDAREA ANGELA, MORARU PETRU, MORARU GHEORGHIȚĂ, MORARU G. MARGARETA	4	70	ARABIL	EXTRAVILAN			2600			402	1.169,82
3318	NEAMT	CORDUN	FARCAS I. PETRU	4	70	ARABIL	EXTRAVILAN			700			105	305,55
3319	NEAMT	CORDUN	SESCU I. MARIA, MĂRTINAȘ MATEI, DĂMOȘ I. CATRINA, MÎRT MARIA, MĂRTINAȘ VIRGIL, MĂRTINAȘ I. IRONIM	4	70	ARABIL	EXTRAVILAN			4500			645	1.876,95
3320	NEAMT	CORDUN	DIMISĂ MARIA	4	70	ARABIL	EXTRAVILAN			1100			150	436,50
3321	NEAMT	CORDUN	BULAI P. TEREZA, BARATU P. ANASTASIE, BACOSĂ P. LUDOVIC, ALBERT P. CECILIA, MĂRTINAȘ P. AGNEZA, MĂRTINAȘ P. CATRINA	4	70	ARABIL	EXTRAVILAN			2100			277	806,07
3322	NEAMT	CORDUN	DUMEA P. CATRINA, DEMISĂ AGNEZA, MĂRTINAȘ PAVEL, MĂRTINAȘ P. IANCU, MĂRTINAȘ P. GHEORGHE, MĂRTINAȘ MARIANA, MĂRTINAȘ CECILIA, MIHOC ELISABETA	4	70	ARABIL	EXTRAVILAN			1800			228	663,48
3323	NEAMT	CORDUN	CIOBANU N. VERONICA, BULAI GIURGI, DEMISĂ D. TOMA, DEMISĂ D. LUDOVIC, LADARU D. AGNEZA, COJOCARU D. MARIA, BULAI I. MIHAI, MÎRT A. ION, DEMISĂ D. PAVEL, DEMISĂ D. GHEORGHE, BULAI N. NECULAI, MÎRT A. TEREZA, DEMISĂ D. PETRU, DEMISĂ D. IOJĂ	4	70	ARABIL	EXTRAVILAN			4500			536	1.559,76
3324	NEAMT	CORDUN	FĂRCĂȘ IONEL, FĂRCĂȘ AGNEZA	4	70	ARABIL	EXTRAVILAN			2500			276	803,16
3325	NEAMT	CORDUN	PATACHI VERONA	4	70	ARABIL	EXTRAVILAN			1900			199	579,09
3326	NEAMT	CORDUN	CHELARU IOAN	4	70	ARABIL	EXTRAVILAN			2900			286	832,26
3327	NEAMT	CORDUN	BEJAN G. GIURGI	4	70	ARABIL	EXTRAVILAN			2800			257	747,87
3328	NEAMT	CORDUN	MARCU P. MARIA	4	70	ARABIL	EXTRAVILAN			2300			196	570,36
3329	NEAMT	CORDUN	MĂRTINAȘ OLIMPIA, MĂRTINAȘ CIPRIAN	4	70	ARABIL	EXTRAVILAN			1800			144	419,04
3330	NEAMT	CORDUN	GHERGUT F. MARGARETA, IACOB F. LUCRETIA, VĂRGĂ I. MARIA, VĂRGĂ F. MIHAI	4	70	ARABIL	EXTRAVILAN			5400			383	1.114,53

3331	NEAMT	CORDUN	IMBREA EMANUEL, IMBREA DAMIAN, IMBREA ADRIAN, COBZARU CLAUDIA, BLAI SIMONA, VULTUR VALERICA- VASILICA	4	70	ARABIL	EXTRAVILAN				485			31	90,21
3332	NEAMT	CORDUN	ROBU SIMION	4	70	ARABIL	EXTRAVILAN				483			30	87,30
3333	NEAMT	CORDUN	TAMAS CORNELIA	4	70	ARABIL	EXTRAVILAN				483			29	84,39
3334	NEAMT	CORDUN	VĂRGĂ TEREZA, COBZARU MIHAI	4	70	ARABIL	EXTRAVILAN				483			29	84,39
3335	NEAMT	CORDUN	ENĂSCUT CLARA, DIAC RĂZVAN, DIAC MĂDALINA, DIAC IONEL	4	70	ARABIL	EXTRAVILAN				483			28	81,48
3336	NEAMT	CORDUN	CIOBANU EMIL, CIOBANU ELSABETA, CIOBANU DUMITRU, CIOBANU DANIELA, CIOBANU ANDREI, CIOBANU ALOIS, CIOBANU ADRIAN, BULAI EUSEBIU DAMIAN, BULAI DAMIAN, POSCHIN ANDREEA RALUCA	4	70	ARABIL	EXTRAVILAN				483			28	81,48
3337	NEAMT	CORDUN	MÎRT G. IANCU	4	70	ARABIL	EXTRAVILAN				2900			154	448,14
3338	NEAMT	CORDUN	MÎRT P. PETRU	4	70	ARABIL	EXTRAVILAN				1600			76	221,16
3339	NEAMT	CORDUN	SESCU ANGELA, DUMEA GHEORGHE, TANCĂU MARIA	4	70	ARABIL	EXTRAVILAN				3000			124	360,84
3340	NEAMT	CORDUN	BULAI EMIL	4	70	ARABIL	EXTRAVILAN				2700			92	267,72
3341	NEAMT	CORDUN	MÎRT A. MIHAI, MART A. GHEORGHE, DUMEA A. MAGDA, BULAI A. MARIA, ANTON A. VERONA	4	70	ARABIL	EXTRAVILAN				2100			58	168,78
3342	NEAMT	CORDUN	BULAI A. MARIA, MÎRT MARIA	4	70	ARABIL	EXTRAVILAN				500			12	34,92
3343	NEAMT	CORDUN	PRISFCARU I. IOSIF	4	70	ARABIL	EXTRAVILAN				900			20	58,20
3344	NEAMT	CORDUN	CHELARU I. MIHAI	4	70	ARABIL	EXTRAVILAN				4500			68	197,88
3345	NEAMT	CORDUN	MĂRTINĂȘ P. BERNARD, FĂRCĂȘ P. TEREZA, CHELARU P. ANA, MARTINĂȘ P. IOSIF, MĂRTIȘCĂ P. MARIA	4	70	ARABIL	EXTRAVILAN				4200			16	46,56
3346	NEAMT	CORDUN	PROPRIETAR NEIDENTIFICAT *)	56	292	ARABIL	EXTRAVILAN				2400			101	293,91
3347	NEAMT	CORDUN	VOICU CONSTANTIN, VOICU MARINELA	56	292/146	ARABIL	EXTRAVILAN	52281			3900			108	314,28
3348	NEAMT	CORDUN	NEGRU IOAN	56	292/150	ARABIL	EXTRAVILAN	55112			500			15	43,65
3349	NEAMT	CORDUN	NEGRU VASILE CATALIN, NEGRU IOAN LIVIU	56	292/150	ARABIL	EXTRAVILAN	55107			500			15	43,65
3350	NEAMT	CORDUN	VOICU MARINELA, NEGRU GHEORGHE-DAN	56	292/150	ARABIL	EXTRAVILAN	55105			500			16	46,56
3351	NEAMT	CORDUN	SC ADRODORD INVESTIMEX SRL			ARABIL	EXTRAVILAN	50523			4600			473	1.376,43
3352	NEAMT	CORDUN	ARCELORMITTAL TUBULAR PRODUCTS ROMAN SA			DRUM	EXTRAVILAN	50313			11732			267	194,91
3353	NEAMT	CORDUN	OITA IONEL, OITA OTILIA	57	298	ARABIL	EXTRAVILAN	51236			7300			1653	4.810,23
3354	NEAMT	CORDUN	PROPRIETAR NEIDENTIFICAT *)	57	298	ARABIL	EXTRAVILAN				1800			379	1.102,89
3355	NEAMT	CORDUN	COJOCARU SOFIN, COJOCARU LILIANA	57	298	ARABIL	EXTRAVILAN	51237			6000			1220	3.530,20
3356	NEAMT	CORDUN	PROPRIETAR NEIDENTIFICAT *)	57	298	ARABIL	EXTRAVILAN				6600			921	2.680,11
3357	NEAMT	CORDUN	PROPRIETAR NEIDENTIFICAT *)	57	298	ARABIL	EXTRAVILAN	51244			6300			104	302,64
3358	NEAMT	CORDUN	PROPRIETAR NEIDENTIFICAT *)	57	298	ARABIL	EXTRAVILAN				1970			15	43,65
3359	NEAMT	CORDUN	PROPRIETAR NEIDENTIFICAT *)	57	298	ARABIL	EXTRAVILAN	51245			2217			36	104,76
3360	NEAMT	CORDUN	PROPRIETAR NEIDENTIFICAT *)	57	298	ARABIL	EXTRAVILAN	51246			5000			82	238,62
3361	NEAMT	CORDUN	PROPRIETAR NEIDENTIFICAT *)	57	298	ARABIL	EXTRAVILAN				2500			62	180,42
3362	NEAMT	CORDUN	PASCAL ELENA, PASCAL GHEORGHE	57	298	ARABIL	EXTRAVILAN	50165			4600			76	221,16
3363	NEAMT	CORDUN	PETRISOR GABRIEL	57	298	ARABIL	EXTRAVILAN	50129			3999			69	200,79
3364	NEAMT	CORDUN	VAMANU CORNELIU, VAMANU MARIA	57	298	ARABIL	EXTRAVILAN	50131			4000		27	66	192,06
3365	NEAMT	CORDUN	VAMANU CORNELIU, VAMANU MARIA	57	298	ARABIL	EXTRAVILAN	50130			4000		13	55	160,05
3366	NEAMT	CORDUN	AVARVAREI SANDU, AVARVAREI DANIELA	57	298	ARABIL	EXTRAVILAN	50132			10400		6	115	334,65
3367	NEAMT	CORDUN	AVARVAREI SANDU, AVARVAREI DANIELA	57	298	ARABIL	EXTRAVILAN	50128			3600			42	122,22
3368	NEAMT	CORDUN	RADU CONSTANTIN, RADU MONICA	57	298	ARABIL	EXTRAVILAN	51879			4000			27	78,57

3412	NEAMȚ	SĂBĂOANI	MOSTENITOR DEFUNCT GHERGUT AG. PETRE MINUT A. LUDOVIC, MINUT A. ANTON, BACOSCA A. BERNAVETA, ROBU M. VALERIAN	13	91/87	ARABIL	EXTRAVILAN				1100				72	209,52
3413	NEAMȚ	SĂBĂOANI	MOSTENITOR DEFUNCT ROBU I. MIHAI	13	91/86	ARABIL	EXTRAVILAN				2200				160	465,60
3414	NEAMȚ	SĂBĂOANI	BLAJ M. ANTON, BLAJ M. IOAN, BLAJ M. PETRU, BLAJ M. DUMITRU, CALUGARU M. VEROANA, BLAJ M. GHEORGHE	13	91/85	ARABIL	EXTRAVILAN				900				72	209,52
3415	NEAMȚ	SĂBĂOANI	CIOBANU IULIA-CECILIA	13	91/84	ARABIL	EXTRAVILAN				1800				155	451,05
3416	NEAMȚ	SĂBĂOANI	MOSTENITOR DEFUNCT TAMAS GI. VASILE	13	91/83	ARABIL	EXTRAVILAN	55743	55743		2641				279	811,89
3417	NEAMȚ	SĂBĂOANI	GALATANU IULIANA, GALATANU MARIUS-EUSEBIU	13	91/82	ARABIL	EXTRAVILAN				2700				293	832,63
3418	NEAMȚ	SĂBĂOANI	VACARU PETRU	13	91/81	ARABIL	EXTRAVILAN				1000				129	375,39
3419	NEAMȚ	SĂBĂOANI	VACARU PETRU	13	91	ARABIL	EXTRAVILAN	52452	52452		2400				296	861,36
3420	NEAMȚ	SĂBĂOANI	COMUNA SĂBĂOANI **	13	91	ARABIL	EXTRAVILAN	52460	52460		2636				381	1.108,71
3421	NEAMȚ	SĂBĂOANI	COCUT BARNAVETA, COCUT MARIA	13	91/80	ARABIL	EXTRAVILAN				4400				668	1.943,88
3422	NEAMȚ	SĂBĂOANI	COBZARIU P. RUJA, ROBU P. ELISABETA, PAL P. CLARA	13	91/78	ARABIL	EXTRAVILAN				2500				421	1.225,11
3423	NEAMȚ	SĂBĂOANI	DAMOC A. IOJA, DAMOC A. DUMITRU, COBZARIU P. IOSIF, DAMOC A. MIHAI, CLOPOTEL VALERICA	13	91/77	ARABIL	EXTRAVILAN				4500				827	2.406,57
3424	NEAMȚ	SĂBĂOANI	CLOPOTEL GH. ANTON	13	91/76	ARABIL	EXTRAVILAN				900				176	512,16
3425	NEAMȚ	SĂBĂOANI	COBZARIU I. VEROANA	13	91/75	ARABIL	EXTRAVILAN				1100				219	637,29
3426	NEAMȚ	SĂBĂOANI	COBZARIU D. ROMILA, COBZARIU D. MIHAI, ANTOCID. VEROANA, BALAN P. CECILIA	13	91/75	ARABIL	EXTRAVILAN				2000				399	1.161,09
3427	NEAMȚ	SĂBĂOANI	VACARIU GI. PETRE	13	91/74	ARABIL	EXTRAVILAN				4666				938	2.729,58
3428	NEAMȚ	SĂBĂOANI	COBZARIU D. ANA, GHERGUT D. ANTON, GHERGUT D. PETRU, APETROAIE D. ANETA, SUSANU I. MARICICA	13	91/73	ARABIL	EXTRAVILAN				1600				1138	3.311,58
3429	NEAMȚ	SĂBĂOANI	MACINCA B. MIHAI, BULAI IS. ELENA	13	91/72	ARABIL	EXTRAVILAN				700				153	445,23
3430	NEAMȚ	SĂBĂOANI	IMBRISCA DENIS-COSMIN	13	91/71	ARABIL	EXTRAVILAN	55497	55497		2200				525	1.527,75
3431	NEAMȚ	SĂBĂOANI	BLAJ M. DUMITRU	13	91/70	ARABIL	EXTRAVILAN				1300				283	823,53
3432	NEAMȚ	SĂBĂOANI	BACOSCA FR. IOAN, BACOSCA FR. MIHAI, BACOSCA FR. IOSIF	13	91/68	ARABIL	EXTRAVILAN				1200				837	2.435,67
3433	NEAMȚ	SĂBĂOANI	DUMEA ANA	13	91/70	ARABIL	EXTRAVILAN				900				35	101,85
3434	NEAMȚ	SĂBĂOANI	VIRGA P. IOSIF	13	91/69	ARABIL	EXTRAVILAN	55749	55749		2200				103	299,73
3435	NEAMȚ	SĂBĂOANI	SANDAR LI. IOSIF, VASILE P. CECILIA, ROBU P. MARGARETA	13	91/67	ARABIL	EXTRAVILAN				1800				389	1.131,99
3436	NEAMȚ	SĂBĂOANI	PROPRIETAR NEIDENTIFICAT*)	13	91/65	ARABIL	EXTRAVILAN				2900				712	2.071,92
3437	NEAMȚ	SĂBĂOANI	DAMOC P. PETRE	13	91	ARABIL	EXTRAVILAN				3256				701	2.039,91
3438	NEAMȚ	SĂBĂOANI	MOSTENITOR DEFUNCT DUMEA GH. IOJA	13	91/64	ARABIL	EXTRAVILAN				2569				552	1.606,32
3439	NEAMȚ	SĂBĂOANI	PROPRIETAR NEIDENTIFICAT*)	13	91/62	ARABIL	EXTRAVILAN				1800				709	2.063,19
3440	NEAMȚ	SĂBĂOANI	MOSTENITOR DEFUNCT DUMEA GH. IOJA	13	91/61	ARABIL	EXTRAVILAN				3510				754	2.194,14
3441	NEAMȚ	SĂBĂOANI	PROPRIETAR NEIDENTIFICAT*)	13	91	ARABIL	EXTRAVILAN				6000				1292	3.759,72
3442	NEAMȚ	SĂBĂOANI	MOSTENITOR DEFUNCT OBZARIU R. MARIA	13	91/60	ARABIL	EXTRAVILAN				5558				1204	3.503,64
3443	NEAMȚ	SĂBĂOANI	MOSTENITOR DEFUNCT MIRI A. ANTON	13	91/58	ARABIL	EXTRAVILAN				1800				614	1.786,74
3444	NEAMȚ	SĂBĂOANI	DAMOC F. ELENA, MARTINCA MARIA LUDOVIC	13	91/57	ARABIL	EXTRAVILAN				2400				1061	3.087,51
3445	NEAMȚ	SĂBĂOANI	MITOC I. LUDOVIC, MITOC I. ANDREI, MITOC I. LAURENTIU, MITOC I. MELANIA	13	91/55	ARABIL	EXTRAVILAN				2300				503	1.463,73
3446	NEAMȚ	SĂBĂOANI	CIOBANU P. CORNELIU, PERCA P. AURICA	13	91/53	ARABIL	EXTRAVILAN				1388				297	864,27

3447	NEAMȚ	SĂBĂOANI	GHERGUT FR. IOAN, GHERGUT A. IOSIF, GHERGUT A. ARMELA, GHERGUT FR. VALERIAN, GHERGUT A. GABRIEL, SESCUR. MARCEL, SESCUI I. FLORIN	13	91/52	ARABIL	EXTRAVILAN				848				181	526,71
3448	NEAMȚ	SĂBĂOANI	SUSANU M. MARGHITA, FARCAS M. MAGDA, IVAN M. MARIA	13	91/51	ARABIL	EXTRAVILAN				2621				558	1.623,78
3449	NEAMȚ	SĂBĂOANI	PUSCASU GI. MAGDA, PUSCASU P. FRENT, BORDEIANU P. LUCICA, PETRUT D. TEREZA	13	91/50	ARABIL	EXTRAVILAN				3469				733	2.133,03
3450	NEAMȚ	SĂBĂOANI	PERCA F. GIURGI, PERCA F. IOAN	13	91/49	ARABIL	EXTRAVILAN				2775				583	1.696,53
3451	NEAMȚ	SĂBĂOANI	IMBRISCA P. ALEXANDRU	13	91/48	ARABIL	EXTRAVILAN				1730				498	1.449,18
3452	NEAMȚ	SĂBĂOANI	DUMEA A. DUMITRU, DUMEA A. ALEXANDRU, DUMEA A. MIHAI, CIOBANU A. CLARA, DUMEA A. ANA, DUMEA P. AUGUSTIN	13	91/47	ARABIL	EXTRAVILAN				1263				263	765,33
3453	NEAMȚ	SĂBĂOANI	SUSANU A. MARIA, PERCA A. ELISABETA, PERCA A. ANGELA	13	91/46	ARABIL	EXTRAVILAN				1040				216	628,56
3454	NEAMȚ	SĂBĂOANI	PERCA A. ANGELA	13	91/45	ARABIL	EXTRAVILAN				3082				639	1.859,49
3455	NEAMȚ	SĂBĂOANI	ROBU I. ANTON	13	91/43	ARABIL	EXTRAVILAN				2900				774	2.252,34
3456	NEAMȚ	SĂBĂOANI	BLAJ M. DUMITRU, BLAJ M. ANTON, BLAJ M. PETRU	13	91/42	ARABIL	EXTRAVILAN				3094				796	2.316,36
3457	NEAMȚ	SĂBĂOANI	ROBU D. FERDINAND	13	91/4	ARABIL	EXTRAVILAN				1500				219	637,29
3458	NEAMȚ	SĂBĂOANI	HANGANU GI. MARGHITA	13	91/41	ARABIL	EXTRAVILAN				1000				126	366,66
3459	NEAMȚ	SĂBĂOANI	VARGA PETRU, VARGA LUCICA	13	91/44	ARABIL	INTRAVILAN	52671			861				358	8.430,90
3460	NEAMȚ	SĂBĂOANI	MITOC I. LUDOVIC, MITOC I. ANDREI, MITOC I. LAURENTIU, MITOC I. MELANIA	13	91/55	ARABIL	INTRAVILAN				2300				144	3.391,20
3461	NEAMȚ	SĂBĂOANI	CIOBANU P. CORNELIU, PERCA P. AURICA	13	91/53	ARABIL	INTRAVILAN				1388				161	3.791,55
3462	NEAMȚ	SĂBĂOANI	GHERGUT FR. IOAN, GHERGUT A. IOSIF, GHERGUT A. ARMELA, GHERGUT FR. VALERIAN, GHERGUT A. GABRIEL, SESCUR. MARCEL, SESCUI I. FLORIN	13	91/52	ARABIL	INTRAVILAN				848				104	2.449,20
3463	NEAMȚ	SĂBĂOANI	SUSANU M. MARGHITA, FARCAS M. MAGDA, IVAN M. MARIA	13	91/51	ARABIL	INTRAVILAN				2621				347	8.171,85
3464	NEAMȚ	SĂBĂOANI	PUSCASU GI. MAGDA, PUSCASU P. FRENT, BORDEIANU P. LUCICA, PETRUT D. TEREZA	13	91/50	ARABIL	INTRAVILAN				3469				559	13.164,45
3465	NEAMȚ	SĂBĂOANI	PERCA F. GIURGI, PERCA F. IOAN	13	91/49	ARABIL	EXTRAVILAN				2775				565	1.644,15
3466	NEAMȚ	SĂBĂOANI	IMBRISCA P. ALEXANDRU	13	91/48	ARABIL	EXTRAVILAN				1730				566	1.647,06
3467	NEAMȚ	SĂBĂOANI	DUMEA A. DUMITRU, DUMEA A. ALEXANDRU, DUMEA A. MIHAI, CIOBANU A. CLARA, DUMEA A. ANA, DUMEA P. AUGUSTIN	13	91/47	ARABIL	EXTRAVILAN				1263				321	934,11
3468	NEAMȚ	SĂBĂOANI	SUSANU A. NECULAI	13	91/46	ARABIL	EXTRAVILAN				1040				273	794,43
3469	NEAMȚ	SĂBĂOANI	SUSANU A. MARIA, PERCA A. ELISABETA, PERCA A. ANGELA	13	91/45	ARABIL	EXTRAVILAN				3082				853	2.482,23
3470	NEAMȚ	SĂBĂOANI	TANARU P. VALERIAN	13	91/44	ARABIL	EXTRAVILAN				861				828	2.409,48
3471	NEAMȚ	SĂBĂOANI	ROBU I. ANTON	13	91/43	ARABIL	EXTRAVILAN				2900				267	776,97
3472	NEAMȚ	SĂBĂOANI	BLAJ M. DUMITRU, BLAJ M. ANTON, BLAJ M. PETRU	13	91/42	ARABIL	EXTRAVILAN				3094				1429	4.158,39

3473	NEAMT	SĂBĂOANI	DUMEA IJ. MARIA, COBZARU IJ. CLARA, GHERGUT IJ. VEROANA, DUMEA IJ. GHEORGHE, CIOBANU IJ. TEREZA, ILINCA IJ. CATRINA, MARTISCA IJ. FLORENTINA, DUMEA IJ. PETRU	13	91/40	ARABIL	EXTRAVILAN				3602			1638	4.766,58
3474	NEAMT	SĂBĂOANI	BALINT P. BERNAVETA, BALINT P. VEROANA, BALINT I. IOAN, BALINT I. MIHAI, BALINT I. PETRE	13	91/39	ARABIL	EXTRAVILAN				2280			971	2.825,61
3475	NEAMT	SĂBĂOANI	ILINCA P. GHEORGHE, ILINCA P. DUMITRU, BALINT P. VALERICA	13	91/37	ARABIL	EXTRAVILAN				1900			966	2.811,06
3476	NEAMT	SĂBĂOANI	BALINT M. PETREA	13	91/36	ARABIL	EXTRAVILAN				500			247	718,77
3477	NEAMT	SĂBĂOANI	VACARUIS. CAROL	13	91/34	ARABIL	EXTRAVILAN				6800			2478	7.210,98
3478	NEAMT	SĂBĂOANI	GHERGUT A. DUMITRU, PERCA A. TEREZA, GHERGUT A. PETRU, COBZARU FR. ANESA	13	91/33	ARABIL	EXTRAVILAN				3200			1037	3.017,67
3479	NEAMT	SĂBĂOANI	IMBREA P. BLONDUTA	13	91/31	ARABIL	EXTRAVILAN				4500			1373	3.995,43
3480	NEAMT	SĂBĂOANI	TAMAS A. ALEXANDRU, TAMAS GI. MARGHITA SEBIA. ANA, BOCANCEA A. CECILIA, TAMAS A. ANTON, FARCAS A. MARIA, MAGDA-BACOSCA A. CAROLINA, PAL A. BARNVETA	13	91/31	ARABIL	EXTRAVILAN				900			271	788,61
3481	NEAMT	SĂBĂOANI	PUSCASU M. MARIA	13	91/30	ARABIL	EXTRAVILAN				1600			490	1.425,90
3482	NEAMT	SĂBĂOANI	COMUNA SĂBĂOANI **)	13	91/29	ARABIL	EXTRAVILAN				500			155	451,05
3483	NEAMT	SĂBĂOANI	SESCU D. VEROANA	13	91/28	ARABIL	EXTRAVILAN				700			217	631,47
3484	NEAMT	SĂBĂOANI	BISOC CATRINA AUREL, CHIRILA P. MAGDALENA, CIOCOIU P. VALERIAN	13	91/27	ARABIL	EXTRAVILAN				700			215	625,65
3485	NEAMT	SĂBĂOANI	PUSCASU GI. MARIA	13	91/26	ARABIL	EXTRAVILAN				900			275	800,25
3486	NEAMT	SĂBĂOANI	TAMAS P. VARVARA	13	91/25	ARABIL	EXTRAVILAN				4300			1277	3.716,07
3487	NEAMT	SĂBĂOANI	DUMEA M. ROZA	13	91/24	ARABIL	EXTRAVILAN				2700			771	2.243,61
3488	NEAMT	SĂBĂOANI	IMBREA IJ. PETREA	13	91/23	ARABIL	EXTRAVILAN				1300			382	1.111,62
3489	NEAMT	SĂBĂOANI	DUMEA A. NECULAI	13	91/21	ARABIL	EXTRAVILAN				700			215	625,65
3490	NEAMT	SĂBĂOANI	SUSANU GENOVICA, ANDREI I. TEREZA, BACOSCA-MAGDA I. CRISTIAN, BACOSCA-MAGDA I. ADRIAN, BARTICEL I. GENOVEVA	13	91/19	ARABIL	EXTRAVILAN				1800			584	1.699,44
3491	NEAMT	SĂBĂOANI	TURCANU M. ELENA	13	91/19	ARABIL	EXTRAVILAN				1800			630	1.833,30
3492	NEAMT	SĂBĂOANI	CLOPOTEL GH. ANTON	13	91/18A	ARABIL	EXTRAVILAN				1800			756	2.199,96
3493	NEAMT	SĂBĂOANI	ROBU P. PAULINA, BISOC P. MARIA, CIOBANU P. PETRE	13	91/18	ARABIL	EXTRAVILAN				400			167	485,97
3494	NEAMT	SĂBĂOANI	CIOBANU P. PETREA	13	91/17	ARABIL	EXTRAVILAN				2200			908	2.642,28
3495	NEAMT	SĂBĂOANI	COMUNA SĂBĂOANI **)	13	91/16	ARABIL	EXTRAVILAN				1800			726	2.112,66
3496	NEAMT	SĂBĂOANI	COMUNA SĂBĂOANI **)	13	91/15	ARABIL	EXTRAVILAN				3700			1448	4.213,68
3497	NEAMT	SĂBĂOANI	TURLUI CEZAR-BOGDAN	13	91	ARABIL	EXTRAVILAN	52119			1800			684	1.990,44
3498	NEAMT	SĂBĂOANI	COMUNA SĂBĂOANI **)	13	91/14	ARABIL	EXTRAVILAN				2200			878	2.554,98
3499	NEAMT	SĂBĂOANI	SERBAN IJ. MARIA, DUMEA IJ. VALERIAN, DUMEA IJ. LENTA, LUNGU IJ. ARTIMIZA	13	91/13	ARABIL	EXTRAVILAN				1800			646	1.879,86
3500	NEAMT	SĂBĂOANI	CIOBANU A. VEROANA	13	91/12	ARABIL	EXTRAVILAN				1600			554	1.612,14
3501	NEAMT	SĂBĂOANI	DAMOC D. IOSIF	13	91/10	ARABIL	EXTRAVILAN				1500			498	1.449,18
3502	NEAMT	SĂBĂOANI	MACINCA D. IOSIF, ROBU D. PAULINA, MACINCA D. PETRU, MACINCA D. ALEXANDRU, BACOSCA D. BERNAVETA, IMBREA D. AURICA	13	91/10A	ARABIL	EXTRAVILAN				3800			1161	3.378,51
3503	NEAMT	SĂBĂOANI	COBZARU D. ULDERICA, BACOSCA D. DUMITRU, BACOSCA D. CELINA, BACOSCA D. IOSIF, DAMOC D. ELISABETA, CATANA D. ANA	13	91	ARABIL	EXTRAVILAN				700			199	579,09

3504	NEAMT	SĂBĂOANI	IMBREA A. FRENT	13	91/3	ARABIL	EXTRAVILAN			2500			878	2.554,98
3505	NEAMT	SĂBĂOANI	HOPSA GI. DUMITRU	13	91/2	ARABIL	EXTRAVILAN			900			329	957,39
3506	NEAMT	SĂBĂOANI	TANCAU ANUTA, DAMOC P. ANTON, LANDARU A. MARIA	13	91/7	ARABIL	EXTRAVILAN			2700			713	2.074,83
3507	NEAMT	SĂBĂOANI	BULAJU, ELISABETA	13	91/1A	ARABIL	EXTRAVILAN			2900			760	2.211,60
3508	NEAMT	SĂBĂOANI	PROPRIETAR NEIDENTIFICAT *)	13	91	ARABIL	EXTRAVILAN			1056			648	1.885,68
3509	NEAMT	SĂBĂOANI	CIOBANU P. CORNELIU, PERCA P. AURICA	13	91/53	ARABIL	INTRAVILAN			400			5	117,75
3510	NEAMT	SĂBĂOANI	SESCUI, FLORIN, SESCUR, MARCELIN	13	91/52	ARABIL	INTRAVILAN			250			5	117,75
3511	NEAMT	SĂBĂOANI	SUSANU M. MARGHITA, FARCAS M. MAGDA, IVAN M. MARIA	13	91/51	ARABIL	INTRAVILAN			779			33	777,15
3512	NEAMT	SĂBĂOANI	PUSCASU GI. MAGDA, PUSCASU P. FRENT, BORDEIANU P. LUCICA, PETRUT D. TEREZA	13	91/50	ARABIL	INTRAVILAN			1031			718	16.908,90
3513	NEAMT	SĂBĂOANI	PERCA F. GIURGI, PERCA F. IOAN	13	91/49	ARABIL	INTRAVILAN			825			825	19.428,75
3514	NEAMT	SĂBĂOANI	IMBRISCA P. ALEXANDRU	13	435/1	ARABIL	INTRAVILAN			955			955	22.490,25
3515	NEAMT	SĂBĂOANI	DUMEA A. DUMITRU, DUMEA A. ALEXANDRU, DUMEA A. MIHAI, CIOBANU A. CLARA, DUMEA A. ANA, DUMEA P. AUGUSTIN	13	91/47	ARABIL	INTRAVILAN			367			367	8.642,85
3516	NEAMT	SĂBĂOANI	SUSANU A. NECULAI	3	211/1	ARABIL	INTRAVILAN			500			362	8.525,10
3517	NEAMT	SĂBĂOANI	SUSANU A. MARIA, PERCA A. ELISABETA, PERCA A. ANGELA	3	210/1	ARABIL	INTRAVILAN			630			628	14.789,40
3518	NEAMT	SĂBĂOANI	VARGA PETRU VARGA LUCICA	3	209/1	ARABIL	INTRAVILAN			1206			502	11.822,10
3519	NEAMT	SĂBĂOANI	BISOC GI. DUMITRU	12	80/106	ARABIL	EXTRAVILAN			2500			147	427,77
3520	NEAMT	SĂBĂOANI	BISOC P. MARIA	12	80/106	ARABIL	EXTRAVILAN			800			90	261,90
3521	NEAMT	SĂBĂOANI	BISOC D. ANTON, ILINCA A. CLARA	12	80/104	ARABIL	EXTRAVILAN			800			109	317,19
3522	NEAMT	SĂBĂOANI	COMUNA SĂBĂOANI **)	12	80/103	ARABIL	EXTRAVILAN			900			145	421,95
3523	NEAMT	SĂBĂOANI	DEMISCA IS. GIURGI	12	80/102	ARABIL	EXTRAVILAN			1600			311	905,01
3524	NEAMT	SĂBĂOANI	DEMISCA D. VEROANA	12	80/101	ARABIL	EXTRAVILAN			1600			375	1.091,25
3525	NEAMT	SĂBĂOANI	DAMOC P. DUMITRU, PERCA IS. FRANCISC, DAMOC P. MARIA, DAMOC P. PETRE, DAMOC P. ALEXANDRU, ENASOAIIE P. BERNAVETA, DEMISCA P. TEREZA	12	80/100	ARABIL	EXTRAVILAN			1300			348	1.012,68
3526	NEAMT	SĂBĂOANI	TRIFAS A. DUMITRU	12	80/99	ARABIL	EXTRAVILAN			6800			2140	6.227,40
3527	NEAMT	SĂBĂOANI	COBZARU I. EUGEN, ALBERT A. MARIA, COBZARU A. IOAN, COBZARU A. CAROLINA, HAZAPARU A. MARGARETA, BALAN A. PAULINA, COBZARU I. DANIELA, COBZARU ST. VEROANA, COBZARU A. DUMITRU	12	80/98	ARABIL	EXTRAVILAN			5000			1840	5.354,40
3528	NEAMT	SĂBĂOANI	PETRUT P. CAROLINA, TAMASANU P. MARIA, DUMEA P. TEREZA, COBZARU P. IOSIF, PERCA- PUSCHIN P. MARGARETA, COBZARU P. FRENT, COBZARU P. ADAM, FARCAS P. CLARA, COBZARU P. MIHAI, COBZARU P. BERNARD	12	80/98	ARABIL	EXTRAVILAN			5400			2156	6.273,96
3529	NEAMT	SĂBĂOANI	IMBREA IS. TEREZA, TAMAS IS. MARIA, COBZARU C. VIRONICA, DRAGOMIR C. MARIA, IORDACHE C. DANIELA-ANISOARA	12	80	ARABIL	EXTRAVILAN			2800			1219	3.547,29
3530	NEAMT	SĂBĂOANI	ROBU IOSIF, ROBU CECILIA	12	80/95	ARABIL	EXTRAVILAN	52954	52954	3371			3167	9.215,97

3531	NEAMT	SĂBĂOANI	ROBU IOSIF, ROBU CECILIA	12	80/95	ARABIL	INTAVILAN	52960	52960	3829	383	9.019,65
3532	NEAMT	SĂBĂOANI	COMUNA SĂBĂOANI **)	12	80/94	ARABIL	EXTRAVILAN			11400	6495	18.900,45
3533	NEAMT	SĂBĂOANI	BALINT GH. ANTON	12	80/93	ARABIL	EXTRAVILAN			12500	8959	26.070,69
3534	NEAMT	SĂBĂOANI	BALINT G. VARVARA	12	80/92	ARABIL	EXTRAVILAN			5400	5004	14.561,64
3535	NEAMT	SĂBĂOANI	HUGEANU V. BERNARD, HUGEANU V. MARIA, SESCU V. ELENA	12	80/91	ARABIL	INTAVILAN			5000	4697	110.614,35
3536	NEAMT	SĂBĂOANI	HUGEANU V. BERNARD	12	80/90	ARABIL	INTAVILAN			700	664	15.637,20
3537	NEAMT	SĂBĂOANI	CIOBANU GI. ELENA, GHERGUT GI. ELISABETA	12	80/89	ARABIL	INTAVILAN			4600	4397	103.549,35
3538	NEAMT	SĂBĂOANI	ILINCA P. GHEORGHE, ILINCA P. DUMITRU, BALINT P. VALERICA	12	80/88	ARABIL	INTAVILAN			3300	3196	75.265,80
3539	NEAMT	SĂBĂOANI	GHERGUT D. FRANCISC, GHERGUT D. IOSIF, GHERGUT D. MIHAI, CALUGARU D. MARGARETA	12	80/87	ARABIL	INTAVILAN			2500	2456	57.838,80
3540	NEAMT	SĂBĂOANI	HOPSA GI. DUMITRU, HOPSA GI. MIHAI, HOPSA GI. ANTON, TURCANU P. DUMITRU	12	80/86	ARABIL	INTAVILAN			4020	4011	94.459,05
3541	NEAMT	SĂBĂOANI	GIURCA IONELA-IULIA	12	80/84	ARABIL	EXTRAVILAN	55782	55782	3500	3497	10.176,27
3542	NEAMT	SĂBĂOANI	PROPRIETAR NEIDENTIFICAT *)	12	80	ARABIL	EXTRAVILAN			800	799	2.325,09
3543	NEAMT	SĂBĂOANI	MANOLE FLORENTINA, MANOLE VALENTIN	12	80/84	ARABIL	EXTRAVILAN	54979	54979	1750	1750	5.092,50
3544	NEAMT	SĂBĂOANI	FĂRCAȘ ALIOS, FĂRCAȘ MONA IONELA	12	80/84	ARABIL	EXTRAVILAN	54980	54980	1750	1748	5.086,68
3545	NEAMT	SĂBĂOANI	BURCA P. MARIA, FĂRCAȘ P. TOMA, FĂRCAȘ M. MARIA, GIURGICA P. LUCRETIA, BLAJ GI. TEREZA, FĂRCAȘ GI. FRANCISC	12	80/84	ARABIL	EXTRAVILAN			4185	4185	12.178,35
3546	NEAMT	SĂBĂOANI	DUMEA LUCIAN, DUMEA MIRELA	12	80/82	ARABIL	EXTRAVILAN			3100	3100	9.021,00
3547	NEAMT	SĂBĂOANI	DUMEA LUCIAN, DUMEA MIRELA	12	80/82	ARABIL	EXTRAVILAN			3100	4	11,64
3548	NEAMT	SĂBĂOANI	COBZARU C. VIRONICA, DRAGOMIR C. MARIA, IORDACHE C. DANIELA-ANISOARA	12	80/82B	ARABIL	EXTRAVILAN			2278	2278	6.628,98
3549	NEAMT	SĂBĂOANI	VACARU GH. VARVARA	12	80/82	ARABIL	EXTRAVILAN			3100	3088	8.986,08
3550	NEAMT	SĂBĂOANI	ROBU I. IOAN	12	80/81	ARABIL	EXTRAVILAN			6950	6940	20.195,40
3551	NEAMT	SĂBĂOANI	COBZARU D. LAZAR	12	80/80	ARABIL	EXTRAVILAN			9596	9596	27.924,36
3552	NEAMT	SĂBĂOANI	ROBU IONEL, ROBU BARNAVETA	12	80/79	ARABIL	EXTRAVILAN	52599	52599	7400	7400	21.534,00
3553	NEAMT	SĂBĂOANI	ROBU IONEL, ROBU BARNAVETA	12	80/79	ARABIL	EXTRAVILAN			7400	34	98,94
3554	NEAMT	SĂBĂOANI	GIURGICA I. ELENA, ROBU I. CAROL, ROBU I. IOAN, ROBU I. AUREL, COBZARU I. MARIA, ROBU I. MIHAI, ROBU I. GHEORGHE, ROBU I. ALEXANDRU, ENASCUT I. TEREZA, DAMOC I. ANGELA	12	80/79	ARABIL	EXTRAVILAN			29300	22120	64.369,20
3555	NEAMT	SĂBĂOANI	COBZARU M. PETRU	12	80/77	ARABIL	EXTRAVILAN			17954	17954	52.246,14
3556	NEAMT	SĂBĂOANI	DUMEA P. TEREZA, ROBU P. GENOVICA, ROBU P. ELENA, GHERGUT M. MARIA, GHERGUT P. ALEXANDRU, GHERGUT P. IOSIF, GHERGUT P. EUGEN, ANDRIES P. MARIA, BISOC P. MARGARETA ANDRO P. BARNAVETA, BACOSCA P. VERONA, CALUGARU P. CATRINA	12	80/76	ARABIL	EXTRAVILAN			18400	18399	53.541,09

3557	NEAMT	SĂBĂOANI	DUMEA P. TEREZA, DUMEA D. VALERIAN, MITOC D. GENOVICA, DUMEA D. PETRU, DUMEA D. VALERICA, DAMOC D. TATIANA, DAMOC D. SILVIA, DUMEA D. CRISTINA	12	80/75	ARABIL	EXTRAVILAN				1800			1793	5.217,63
3558	NEAMT	SĂBĂOANI	FECHITAM. LUDOVIC	12	80/74	ARABIL	EXTRAVILAN				10700			10632	30.939,12
3559	NEAMT	SĂBĂOANI	FARCAS P. MIHAI, FARCAS BARNAVETA	12	80/73	ARABIL	EXTRAVILAN				3600			3573	10.397,43
3560	NEAMT	SĂBĂOANI	FARCAS P. TEODOR, POPA P. ANTONETA, MARTINAS P. VALERIA, FARCAS ALOIS, STANILA P. LUCIA, FARCAS P. MARIA, MIRT PAULINA, BUMBACEL P. DANA	12	80/72	ARABIL	EXTRAVILAN				1800			1786	5.197,26
3561	NEAMT	SĂBĂOANI	COMUNA SĂBĂOANI **)	12	80/71	ARABIL	EXTRAVILAN				1800			1785	5.194,35
3562	NEAMT	SĂBĂOANI	GHERGHEL M. AUREL	12	80/70	ARABIL	EXTRAVILAN				1901			1901	5.531,91
3563	NEAMT	SĂBĂOANI	TRIFAS LEONTINA, TRIFAS CLAUDIU	12	80/69	ARABIL	EXTRAVILAN	55438			3600	55438		3576	10.406,16
3564	NEAMT	SĂBĂOANI	FARCAS D. PETREA, GHERCA P. CLARA, LITA P. VERONICA, FARCAS P. TEREZA, FARCAS P. ANDREI	12	80/69	ARABIL	EXTRAVILAN				1955			1955	5.689,05
3565	NEAMT	SĂBĂOANI	HALANDUT M. ESOFINA, FARCAS M. AUREL, COCUT NATALIA, BORDEIANU VALERIA, FARCAS M. STEFAN, ENASOAIIE SILVIA	12	80/68	ARABIL	EXTRAVILAN				3600			3569	10.385,79
3566	NEAMT	SĂBĂOANI	COCUT GH. PETRU, COCUT CLARA	12	80/67	ARABIL	EXTRAVILAN				4500			4456	12.966,96
3567	NEAMT	SĂBĂOANI	COBZARIU P. VALERIAN, COBZARIU P. RAIMOND, COBZARU P. VALENTIN, COBZARU P. IROMEL, FARCAS P. TEREZA	12	80/66	ARABIL	EXTRAVILAN				6300			6115	17.794,65
3568	NEAMT	SĂBĂOANI	BACOSCA P. ANTON, MITOC N. CLAUDIU, MITOC N. IONEL, IANCU P. SILVIA, PAL P. AURICA, PUSCASU IS. CATRINA, ANGHEL JJ. MARGARETA, MITOC P. IOSIE, PERCA P. IOSIE, EVA ANGELA	12	80/65	ARABIL	EXTRAVILAN				17700			5038	14.660,58
3569	NEAMT	SĂBĂOANI	MOSTENITOR DEFUNCT MACINCA IS. DUMITRU	12	81/10	ARABIL	EXTRAVILAN				4500			47	136,77
3570	NEAMT	SĂBĂOANI	GHERGHEL MARIA, ANDRO VIOREL, BALINT OVIDIU, BALINT IRINA, FARCAS VERONA, JUFA VALERIA, ANDRO STEFAN, ANRO AUREL, ANDRO LAZAR	12	81/11	ARABIL	EXTRAVILAN				7900			1400	4.074,00
3571	NEAMT	SĂBĂOANI	GHERGHEL MARIA, ANDRO VIOREL, BALINT OVIDIU, BALINT IRINA, FARCAS VERONA, JUFA VALERIA, ANDRO STEFAN, ANRO AUREL, ANDRO LAZAR	12	81/11	ARABIL	EXTRAVILAN				7900			12	34,92
3572	NEAMT	SĂBĂOANI	MOSTENITOR DEFUNCT VIRGA GI. GHEORGHE	12	81/12	ARABIL	EXTRAVILAN				1800			524	1.524,84
3573	NEAMT	SĂBĂOANI	MOSTENITOR DEFUNCT VIRGA GI. GHEORGHE	12	81/12	ARABIL	EXTRAVILAN				1800			16	46,56
3574	NEAMT	SĂBĂOANI	VARGA I. GIURGI	12	81/13	ARABIL	EXTRAVILAN				4200			1563	4.548,33
3575	NEAMT	SĂBĂOANI	VARGA I. GIURGI	12	81/13	ARABIL	EXTRAVILAN				4200			41	119,31
3576	NEAMT	SĂBĂOANI	CHIRILA MAGDALINA	12	81/12	ARABIL	EXTRAVILAN	54169			1200	54169		896	2.607,36
3577	NEAMT	SĂBĂOANI	CHIRILA MAGDALINA	12	81/12	ARABIL	EXTRAVILAN	54169			1200	54169		11	32,01
3578	NEAMT	SĂBĂOANI	MITOC ALEXANDRU	12	81/14	ARABIL	EXTRAVILAN				1300			1076	3.131,16
3579	NEAMT	SĂBĂOANI	MITOC ALEXANDRU	12	81/14	ARABIL	EXTRAVILAN				1300			11	32,01
3580	NEAMT	SĂBĂOANI	COBZARU M. ANDREI, SESCU M. MARGARETA, VASILE M. ELISABETA, COBZARU M. PETRU	12	81/15	ARABIL	EXTRAVILAN				3300			2718	7.909,38

3581	NEAMT	SĂBĂOANI	COBZARU M. ANDREI, SESCU M. MARGARETA, VASILE M. ELISABETA, COBZARU M. PETRU	12	81/15	ARABIL	EXTRAVILAN				3300			41	119,31
3582	NEAMT	SĂBĂOANI	PERCA A. FRENT	12	81/16	ARABIL	EXTRAVILAN				2254			2254	6.559,14
3583	NEAMT	SĂBĂOANI	GHERHELUCA CAMELIA	12	81/17	ARABIL	EXTRAVILAN	52516			1700			1700	4.947,00
3584	NEAMT	SĂBĂOANI	MIRT A. IOSIF	12	81/18	ARABIL	EXTRAVILAN				1694			1694	4.929,54
3585	NEAMT	SĂBĂOANI	FARCAS A. VERONA	12	81/20	ARABIL	EXTRAVILAN				1831			1831	5.328,21
3586	NEAMT	SĂBĂOANI	IMBREA GHEORGHE	12	81/18	ARABIL	EXTRAVILAN	54412			2800			2800	8.148,00
3587	NEAMT	SĂBĂOANI	COBZARU P. ALEXANDRU, COBZARU P. IOSIF, DUMEA P. SOFICA, COBZARU P. MIHAI, CIOBANU P. VERONICA, GHERGUT P. MARIA, GHERGUT P. MAGDALENA	12	81/21	ARABIL	EXTRAVILAN				7748			7748	22.546,68
3588	NEAMT	SĂBĂOANI	PERCA P. MIHAI	12	81/22	ARABIL	EXTRAVILAN				3774			3774	10.982,34
3589	NEAMT	SĂBĂOANI	VACARU D. PETRE, LUNGU D. AGNEZA, VACARU D. ALOIS, VACARU D. IROMEL, VACARU D. ALEXANDRU, VACARU D. IOAN, ILINCA D. MARIA, DIAC D. TEREZA	12	81/23	ARABIL	EXTRAVILAN				1468			1468	4.271,88
3590	NEAMT	SĂBĂOANI	SANDAR P. GIURGI	12	81/24	ARABIL	EXTRAVILAN				5246			5246	15.265,86
3591	NEAMT	SĂBĂOANI	MOSTENITOR DEFUNCT VACARU I. PETRU, VACARU P. ALEXANDRU, VACARU P. AUREL, ANTICI P. ELISABETA, VACARU P. VEROANA, VACARU P. DUMITRU, VACARU P. AGNEZA	12	81/25	ARABIL	EXTRAVILAN				4300			4300	12.513,00
3592	NEAMT	SĂBĂOANI	VACARU GI. IOAN	12	81/26	ARABIL	EXTRAVILAN				2830			2830	8.235,30
3593	NEAMT	SĂBĂOANI	VACARU GI. MARIA	12	81/27	ARABIL	EXTRAVILAN				1363			1363	3.966,33
3594	NEAMT	SĂBĂOANI	COBZARU II. VEROANA	12	81/28	ARABIL	EXTRAVILAN				3147			3147	9.157,77
3595	NEAMT	SĂBĂOANI	COBZARIU D. ROMILA, COBZARIU D. MIHAI, ANTOCID. VEROANA, BALAN P. CECILIA	12	81/29	ARABIL	EXTRAVILAN				29118			29118	84.733,38
3596	NEAMT	SĂBĂOANI	COBZARU D. LAZAR	12	81/31	ARABIL	EXTRAVILAN				10504			10504	30.566,64
3597	NEAMT	SĂBĂOANI	COBZARU P. ADAM	12	81/33	ARABIL	EXTRAVILAN				9000			9000	25.511,97
3598	NEAMT	SĂBĂOANI	MOSTENITOR DEFUNCT MACINCA IS. DUMITRU	12	81/33	ARABIL	EXTRAVILAN				7200			7200	17.774,28
3599	NEAMT	SĂBĂOANI	MOSTENITOR DEFUNCT IMBREA P. FRENT	12	81/35	ARABIL	EXTRAVILAN				5000			5000	10.886,31
3600	NEAMT	SĂBĂOANI	DIAC M. IOAN	12	81/34	ARABIL	EXTRAVILAN				1800			1800	3.675,33
3601	NEAMT	SĂBĂOANI	MOSTENITOR DEFUNCT PERCA A. ANTON	12	81/36A	ARABIL	EXTRAVILAN				1000			1000	1.984,62
3602	NEAMT	SĂBĂOANI	ANTOCI GI. IOJA	12	81/36	ARABIL	EXTRAVILAN				7300			7300	13.281,24
3603	NEAMT	SĂBĂOANI	PERCA A. MARIA, CATALIN A. VALERICA, CATALIN A. ANGELICA	12	81/36	ARABIL	EXTRAVILAN				3100			3100	4.990,65
3604	NEAMT	SĂBĂOANI	MOSTENITOR DEFUNCT TAMAS P. ANTON	12	81/38	ARABIL	EXTRAVILAN				2300			2300	3.329,04
3605	NEAMT	SĂBĂOANI	MACINCA PETRE	12	81/40	ARABIL	EXTRAVILAN	54119			6000			3779	10.996,89
3606	NEAMT	SĂBĂOANI	BLAJ A. CLARA, PAL A. VEROANA, TAMAS A. TEREZA, MACINCA A. MARIA, MACINCA A. IRONIM	12	81/41	ARABIL	EXTRAVILAN				5000			1807	5.258,37
3607	NEAMT	SĂBĂOANI	COMUNA SĂBĂOANI **)	12	81/42	ARABIL	EXTRAVILAN				3200			931	2.709,21
3608	NEAMT	SĂBĂOANI	MOSTENITOR DEFUNCT ANDREI M. MIHAI	12	81/43	ARABIL	INTRAVILAN				7200			1592	37.491,60
3609	NEAMT	SĂBĂOANI	MOSTENITOR DEFUNCT MIRT IOJE, IMBRISCA DUMITRU, IMBRISCA MARCEL,	12	81/44	ARABIL	INTRAVILAN				6300			850	20.017,50
3610	NEAMT	SĂBĂOANI	IMBRISCA PAVEL, IMBRISCA PETRU, FARCAS TEREZA	12	81/45	ARABIL	INTRAVILAN				2700			218	5.133,90

3611	NEAMȚ	SĂBĂOANI	COBZARU M. CATRINA	12	81/46	ARABIL	INTRAVILAN			9000			347	8.171,85
3612	NEAMȚ	SĂBĂOANI	DEMISCA I. IOAN, MACINCA M. PETRE, DEMISCA I. GIURGI, DEMISCA I. ANDREI	12	81/82	ARABIL	EXTRAVILAN			4500			92	267,72
3613	NEAMȚ	SĂBĂOANI	COBANU M. ANTON	12	81/81	ARABIL	EXTRAVILAN			1900			97	282,27
3614	NEAMȚ	SĂBĂOANI	COBZARU I. VEROANA	12	81/80	ARABIL	EXTRAVILAN			3000			237	689,67
3615	NEAMȚ	SĂBĂOANI	DIAC D. GIURGI	12	81/79	ARABIL	EXTRAVILAN			1500			164	477,24
3616	NEAMȚ	SĂBĂOANI	VARGA M. GHEORGHE-DAMIAN, ENASCUT D. MARIA, VARGA D. NECULAI, HAZI M. MARIA-RODICA	12	81/78	ARABIL	EXTRAVILAN			8700			1459	4.245,69
3617	NEAMȚ	SĂBĂOANI	SANDAR D. TEREZA	12	80/77	ARABIL	EXTRAVILAN			1800			434	1.262,94
3618	NEAMȚ	SĂBĂOANI	MOSTENITOR DEFUNCT COBZARU GI. DUMITRU	12	81/764	ARABIL	EXTRAVILAN			13000			4300	12.513,00
3619	NEAMȚ	SĂBĂOANI	ACOSTACHIOAIE ȘTEFAN-ALEXANDRU	12	81/764	ARABIL	EXTRAVILAN	55077		4000			1667	4.850,97
3620	NEAMȚ	SĂBĂOANI	COBANU GI. LAZAR	12	81/76a	ARABIL	EXTRAVILAN			10300			5118	14.893,38
3621	NEAMȚ	SĂBĂOANI	COBZARU PETRUȚA-ANTONETA, COBZARU DAN-PETRU	12	81/76a	ARABIL	EXTRAVILAN	52963		7200			4222	12.286,02
3622	NEAMȚ	SĂBĂOANI	DĂMOȘ D. MIHAI	12	81/72	ARABIL	EXTRAVILAN			1000			707	2.057,37
3623	NEAMȚ	SĂBĂOANI	COMUNA SĂBĂOANI (**)	12	81/72	ARABIL	EXTRAVILAN			2900			1951	5.677,41
3624	NEAMȚ	SĂBĂOANI	COMUNA SĂBĂOANI (**)	12	81/71	ARABIL	EXTRAVILAN			3300			2264	6.588,24
3625	NEAMȚ	SĂBĂOANI	COMUNA SĂBĂOANI (**)	12	81	ARABIL	EXTRAVILAN			8800			6546	19.048,86
3626	NEAMȚ	SĂBĂOANI	COMUNA SĂBĂOANI (**)	12	81	ARABIL	EXTRAVILAN			2500			2025	5.892,75
3627	NEAMȚ	SĂBĂOANI	DIAC II. MARIA	12	70	ARABIL	EXTRAVILAN			3000			2447	7.120,77
3628	NEAMȚ	SĂBĂOANI	BĂCOSCĂ M. ELENA, SUSANU IS. VEROANA	12	81/69	ARABIL	EXTRAVILAN			3500			2936	8.543,76
3629	NEAMȚ	SĂBĂOANI	GAL A. ALEXANDRU, MINUT A. CAROLINA, GAL A. MARGARETA, SUSANU A. MARIA, VIRGA I. MARIA	12	81/68	ARABIL	EXTRAVILAN			5000			4405	12.818,55
3630	NEAMȚ	SĂBĂOANI	MOSTENITOR DEFUNCT GHERGUT I. RUIA	12	81/67	ARABIL	EXTRAVILAN			7300			7028	20.451,48
3631	NEAMȚ	SĂBĂOANI	COMUNA SĂBĂOANI (**)	12	81/61	ARABIL	EXTRAVILAN			6196			6196	18.030,36
3632	NEAMȚ	SĂBĂOANI	FĂRCĂȘ MARIA	12	81/63	ARABIL	EXTRAVILAN	53615		53615			3022	8.794,02
3633	NEAMȚ	SĂBĂOANI	CODREANU PAULA-CAMELIA, CODREANU CORNELIU-IOAN	12	81/63	ARABIL	EXTRAVILAN	53634		53634			3174	9.236,34
3634	NEAMȚ	SĂBĂOANI	CODREANU PAULA-CAMELIA, CODREANU CORNELIU-IOAN	12	81/62	ARABIL	EXTRAVILAN	53639		53639			5195	15.117,45
3635	NEAMȚ	SĂBĂOANI	MIRT PETRU, MIRT DUMITRU, FĂRCĂȘ MARIA	12	81/63	ARABIL	EXTRAVILAN			3305			3059	8.901,69
3636	NEAMȚ	SĂBĂOANI	MOSTENITOR DEFUNCT DISCA ELISABETA	12	80/65	ARABIL	EXTRAVILAN			11988			10469	30.464,79
3637	NEAMȚ	SĂBĂOANI	PETRIȘOR LAURA, BALAN FLORIN	12	80/65	ARABIL	EXTRAVILAN	54657		54657			4017	11.689,47
3638	NEAMȚ	SĂBĂOANI	PETRIȘOR LAURA, BALAN FLORIN	12	80/65	ARABIL	EXTRAVILAN	54658		54658			3214	9.352,74
3639	NEAMȚ	SĂBĂOANI	TIBA ȘTEFAN, TIBA MARCELINA	12	80	ARABIL	EXTRAVILAN			2714			1336	3.887,76
3640	NEAMȚ	SĂBĂOANI	COMUNA SĂBĂOANI (**)	12	80/66	ARABIL	EXTRAVILAN			1800			1784	5.191,44
3641	NEAMȚ	SĂBĂOANI	FĂRCĂȘ P. LIVIU-CRISTIAN, FĂRCĂȘ M. ELENA-PETRONELA	12	81/123	ARABIL	EXTRAVILAN	52110		52110			1340	3.899,40
3642	NEAMȚ	SĂBĂOANI	GAL LIONEL, GAL M. ANA MARIA	12		ARABIL	EXTRAVILAN	52229		52229			700	2.037,00
3643	NEAMȚ	SĂBĂOANI	DIAC CEZAR, DIAC CORNELIA	12		ARABIL	EXTRAVILAN	52228		52228			2190	6.372,90
3644	NEAMȚ	SĂBĂOANI	ROBU M. IOSIF	12	80/72	ARABIL	EXTRAVILAN			4702			4702	13.682,82
3645	NEAMȚ	SĂBĂOANI	DOBOS IULIAN, DOBOS CLARA	12	80/72	ARABIL	EXTRAVILAN	52902		52902			1691	4.920,81
3646	NEAMȚ	SĂBĂOANI	ROBU FR. LUDOVIC, ROBU FR. ELENA, ROBU FR. WILHEM, GHERGUT FR. CECILIA, BURCA FR. TEREZA	12	81/125	ARABIL	EXTRAVILAN			2500			2057	5.985,87
3647	NEAMȚ	SĂBĂOANI	PROPRIETAR NEIDENTIFICAT *)	9	66	ARABIL	EXTRAVILAN			20900			3270	9.515,70
3648	NEAMȚ	SĂBĂOANI	BALINT FLAVIAN	9	66/2	ARABIL	EXTRAVILAN	55242		55242			758	2.205,78
3649	NEAMȚ	SĂBĂOANI	PROPRIETAR NEIDENTIFICAT *)	9	66	ARABIL	EXTRAVILAN			2700			214	622,74
3650	NEAMȚ	SĂBĂOANI	PROPRIETAR NEIDENTIFICAT *)	9	66	ARABIL	EXTRAVILAN			900			104	302,64
3651	NEAMȚ	SĂBĂOANI	PROPRIETAR NEIDENTIFICAT *)	9	66	ARABIL	EXTRAVILAN			4500			514	1.495,74
3652	NEAMȚ	SĂBĂOANI	PROPRIETAR NEIDENTIFICAT *)	9	66	ARABIL	EXTRAVILAN			2800			314	913,74

3653	NEAMȚ	SĂBĂOANI	PROPRIETAR NEIDENTIFICAT *)	9	66	ARABIL	EXTRAVILAN				8600				967	2.813,97
3654	NEAMȚ	SĂBĂOANI	PROPRIETAR NEIDENTIFICAT *)	9	66	ARABIL	EXTRAVILAN				22500				2577	7.499,07
3655	NEAMȚ	SĂBĂOANI	PROPRIETAR NEIDENTIFICAT *)	9	66	ARABIL	EXTRAVILAN				5400				1085	3.157,35
3656	NEAMȚ	SĂBĂOANI	ENASCUT GI. PETRE, VACARU GI. MARIA, BALINT GI. VALENTINA, EVA GI. ECATERINA, GIURGICA A. CAROLINA, CRETU D. ELENA, ENASCUT GI. IONEL, MARTINUT GI. CAROLINA, ENASCUT GI. ALEXANDRU	9	66/9	ARABIL	EXTRAVILAN				6400				1221	3.553,11
3657	NEAMȚ	SĂBĂOANI	PROPRIETAR NEIDENTIFICAT *)	9	66	ARABIL	EXTRAVILAN				2700				465	1.353,15
3658	NEAMȚ	SĂBĂOANI	PROPRIETAR NEIDENTIFICAT *)	9	66	ARABIL	EXTRAVILAN				2700				436	1.268,76
3659	NEAMȚ	SĂBĂOANI	PROPRIETAR NEIDENTIFICAT *)	9	66	ARABIL	EXTRAVILAN				20900				1419	4.129,29
3660	NEAMȚ	SĂBĂOANI	BALINT FLAVIAN	9	66/2	ARABIL	EXTRAVILAN	55242							351	8.266,05
3661	NEAMȚ	SĂBĂOANI	PROPRIETAR NEIDENTIFICAT *)	9	66	ARABIL	INTRAVILAN				900				49	1.153,95
3662	NEAMȚ	SĂBĂOANI	PROPRIETAR NEIDENTIFICAT *)	9	66	ARABIL	INTRAVILAN				2700				74	1.742,70
3663	NEAMȚ	SĂBĂOANI	PROPRIETAR NEIDENTIFICAT *)	9	66	ARABIL	INTRAVILAN				4500				242	5.699,10
3664	NEAMȚ	SĂBĂOANI	PROPRIETAR NEIDENTIFICAT *)	9	66	ARABIL	INTRAVILAN				2800				149	3.508,95
3665	NEAMȚ	SĂBĂOANI	PROPRIETAR NEIDENTIFICAT *)	9	66	ARABIL	INTRAVILAN				8600				457	10.762,35
3666	NEAMȚ	SĂBĂOANI	PROPRIETAR NEIDENTIFICAT *)	9	66	ARABIL	INTRAVILAN				22500				1541	36.290,55
3667	NEAMȚ	SĂBĂOANI	ENASCUT GI. PETRE, VACARU GI. MARIA, BALINT GI. VALENTINA, EVA GI. ECATERINA, GIURGICA A. CAROLINA, CRETU D. ELENA, ENASCUT GI. IONEL, MARTINUT GI. CAROLINA, ENASCUT GI. ALEXANDRU	9	66/12	ARABIL	INTRAVILAN/ EXTRAVILAN				32000				1203	3.500,73
3668	NEAMȚ	SĂBĂOANI	DOBOS GI. PETRU	9	66/14	ARABIL	INTRAVILAN/ EXTRAVILAN				5200				632	1.839,12
3669	NEAMȚ	SĂBĂOANI	SESCU VEROANA, DUMEA P. IOAN, DUMEA GI. MIHAI, CIOBANU GI. MARGARETA, BULAI IF. MARIA DUMEA MIHAI, DOBOS GI. CATRINA	9	66/15	ARABIL	EXTRAVILAN				11600				1355	3.943,05
3670	NEAMȚ	SĂBĂOANI	PROPRIETAR NEIDENTIFICAT *)	9	66/19	ARABIL	EXTRAVILAN				2700				274	797,34
3671	NEAMȚ	SĂBĂOANI	PROPRIETAR NEIDENTIFICAT *)	9	66/20	ARABIL	EXTRAVILAN				3200				303	881,73
3672	NEAMȚ	SĂBĂOANI	PROPRIETAR NEIDENTIFICAT *)	9	66/21	ARABIL	EXTRAVILAN				3200				278	808,98
3673	NEAMȚ	SĂBĂOANI	PROPRIETAR NEIDENTIFICAT *)	9	66/22	ARABIL	EXTRAVILAN				3200				254	739,14
3674	NEAMȚ	SĂBĂOANI	PROPRIETAR NEIDENTIFICAT *)	9	66/23	ARABIL	EXTRAVILAN				9300				33	96,03
3675	NEAMȚ	SĂBĂOANI	PROPRIETAR NEIDENTIFICAT *)	9	66/24	ARABIL	EXTRAVILAN				3000				61	177,51
3676	NEAMȚ	SĂBĂOANI	PROPRIETAR NEIDENTIFICAT *)	9	66/25	ARABIL	EXTRAVILAN				10000				37	107,67
3677	NEAMȚ	SĂBĂOANI	PROPRIETAR NEIDENTIFICAT *)	9	66/23	ARABIL	EXTRAVILAN				9300				597	1.737,27
3678	NEAMȚ	SĂBĂOANI	PROPRIETAR NEIDENTIFICAT *)	9	66/24	ARABIL	EXTRAVILAN				3000				172	500,52
3679	NEAMȚ	SĂBĂOANI	PROPRIETAR NEIDENTIFICAT *)	9	66/25	ARABIL	EXTRAVILAN				10000				583	1.696,53
3680	NEAMȚ	SĂBĂOANI	CIOBANU F. VALERICA, ANTICI M. PETRU, ANTICI M. ANDREI, ANTICI M. ALEXANDRU, ANTICI M. MIHAI, SESCU IS. DUMITRU, IMBRISCA IS. MARIA, SESCU F. ISIDOR, PETRUT M. AGNEZA, PERCA F. CAROLINA, SESCU F. IOSIF, SESCU F. PETRU, ILINCA F. ANGELA, ANTICI M. BERNARD, ANTICI M. GHEORGHE	9	66/26	ARABIL	EXTRAVILAN				7600				455	1.324,05
3681	NEAMȚ	SĂBĂOANI	PROPRIETAR NEIDENTIFICAT *)	9	66	ARABIL	EXTRAVILAN				11300				678	1.972,98
3682	NEAMȚ	SĂBĂOANI	PROPRIETAR NEIDENTIFICAT *)	9	66/28	ARABIL	EXTRAVILAN				19700				1268	3.689,88
3683	NEAMȚ	SĂBĂOANI	PROPRIETAR NEIDENTIFICAT *)	9	66	ARABIL	EXTRAVILAN				2900				303	881,73
3684	NEAMȚ	SĂBĂOANI	PAL-SEBASTIAN	9	66/29	ARABIL	EXTRAVILAN	53812							177	515,07
3685	NEAMȚ	SĂBĂOANI	PROPRIETAR NEIDENTIFICAT *)	9	66	ARABIL	EXTRAVILAN				14300				2749	7.999,59
3686	NEAMȚ	SĂBĂOANI	EVA ALEXANDRU, EVA FELICIA	9	66/36	ARABIL	EXTRAVILAN	52710			1900				125	363,75
3687	NEAMȚ	SĂBĂOANI	EVA ALEXANDRU, EVA FELICIA	9	66/36	ARABIL	EXTRAVILAN	52707			1900				125	363,75
3688	NEAMȚ	SĂBĂOANI	PROPRIETAR NEIDENTIFICAT *)	9	66/37	ARABIL	EXTRAVILAN				2000				91	264,81

3689	NEAMT	SĂBĂOANI	ROBU GI. VALERICA, SESCU GI. TEREZA, ENASCUT GI. MARIA, BURCA GI. BARNAVETA, BURCA GI. NECULAI, COJOCARU V. MIRCEA, COJOCARU V. CEZAR, DAMOC IS. MIHAI, ISTOC IS. MARIA, DAMOC GI. ALEXANDRU, DAMOC GI. GHEORGHE, DAMOC GI. IOSIF, PERCA V. ELISABETA, MARTINCA V. SOFICA, ROBU V. DIDINA, DISCA V. OLGA	9	6638	ARABIL	EXTRAVILAN					4700			328	954,48
3690	NEAMT	SĂBĂOANI	PROPRIETAR NEIDENTIFICAT *) DAMOC P. VERONA, EVA P. IOSEFINA, TAMAS P. IONEL, DIAC P. ELENA, TAMAS P. PETRE, BIVOLARU P. TEREZA, CIOBANU P. ELISABETA, DAMOC II. CLAUDIA-PAULA, CALUGARU II. MARIA, TAMAS EMILIAN-IOAN, TAMAS II. MIHAI	9	66	ARABIL	EXTRAVILAN					3700			1612	4.690,92
3692	NEAMT	SĂBĂOANI	TANARU VALERIAN	9	6643	ARABIL	EXTRAVILAN	53058				1500			474	1.379,34
3693	NEAMT	SĂBĂOANI	PROPRIETAR NEIDENTIFICAT *)	9	66	ARABIL	EXTRAVILAN					2500			1347	3.919,77
3694	NEAMT	SĂBĂOANI	PERCA VALERIAN, PERCA DOINA	9	66	ARABIL	EXTRAVILAN	53450				5000			353	1.027,23
3695	NEAMT	SĂBĂOANI	PROPRIETAR NEIDENTIFICAT *)	9	66	ARABIL	EXTRAVILAN					9900			2263	6.585,33
3696	NEAMT	SĂBĂOANI	DAMOC CRISTINA	9	6658	ARABIL	EXTRAVILAN	53637				1300			102	296,82
3697	NEAMT	SĂBĂOANI	BALINT MARIA	9	6658	ARABIL	EXTRAVILAN	53638				1200			96	279,36
3698	NEAMT	SĂBĂOANI	PROPRIETAR NEIDENTIFICAT *)	9	66	ARABIL	EXTRAVILAN					6800			681	1.981,71
3699	NEAMT	SĂBĂOANI	ROBU IOSIF, ROBU CECILIA	1	1/59	ARABIL	EXTRAVILAN	52650				45000			1451	4.222,41
3700	NEAMT	SĂBĂOANI	MINUT IS IOSIF, COBZARU ALEX CORNELIU, MINUT I. IONEL, MINUT I. MIHAI	1	1/58	ARABIL	EXTRAVILAN					10000			1111	3.233,01
3701	NEAMT	SĂBĂOANI	EVA LIDIA, EVA CRISTIAN	1	1/57	ARABIL	EXTRAVILAN	54697				10000			1125	3.273,75
3702	NEAMT	SĂBĂOANI	COBZARU GI. IONEL, MARTINAS GI. MARIA, ROBU GI. ELENA, COBZARIU GI. AUREL, COJOCARU GI. CECILIA, COBZARU GI. IOSIF, GHERGUT GI. GENOVICA	1	1/56	ARABIL	EXTRAVILAN					4800			746	2.170,86
3703	NEAMT	SĂBĂOANI	TIANARU P. FRIENT	1	1/56A	ARABIL	EXTRAVILAN					3800			394	1.146,54
3704	NEAMT	SĂBĂOANI	SC CROSTA SRL	1	1/56	ARABIL	EXTRAVILAN	55649				1400			553	1.609,23
3705	NEAMT	SĂBĂOANI	IMBREA FR. VALERIAN, TRONCIU FR. MARGARETA, IMBREA FR. ALEXANDRU, BOSTAN FR. TEREZA, IMBREA FR. IONEL, IMBREA FR. AUREL, TINARU M. ALEXANDRU, TANARU M. VALERIAN, IACOB M. MARIA, IMBREA FR. IOSIF	1	1/52	ARABIL	EXTRAVILAN					1100			144	419,04
3706	NEAMT	SĂBĂOANI	TRIFAS A. DUMITRU	1	1/51	ARABIL	EXTRAVILAN					8100			954	2.776,14
3707	NEAMT	SĂBĂOANI	ENASCUT D. DUMITRU, ROBU D. TEREZA, GIURGICA D. VEROANA, BALINT D. MARIA, IVAN D. BERNAVETA, ENASCUT D. GIURGI, TAMAS GI. DUMITRU, BALINT GI. VEROANA, VACARU D. PETRU, VACARU D. DUMITRU, VACARU D. IOAN, VACARU D. IOSIF	1	1/50	ARABIL	EXTRAVILAN					3200			379	1.102,89
3708	NEAMT	SĂBĂOANI	ENASCUT D. DUMITRU	1	1/49	ARABIL	EXTRAVILAN					6000			715	2.080,65
3709	NEAMT	SĂBĂOANI	BALAN FR. IOAN, DAMOC FR. TEREZA, BALAN FR. IOSIF	1	1/48	ARABIL	EXTRAVILAN					5500			662	1.926,42
3710	NEAMT	SĂBĂOANI	ANTOICI M. IOIA	1	1/47	ARABIL	EXTRAVILAN					5000			607	1.766,37
3711	NEAMT	SĂBĂOANI	ROBU D. ELISABETA	1	1/46	ARABIL	EXTRAVILAN					5000			612	1.780,92
3712	NEAMT	SĂBĂOANI	IMBREA A. IOAN	1	1/45	ARABIL	EXTRAVILAN					4800			593	1.725,63

3713	NEAMȚ	SĂBĂOANI	GHERGUT P. TEREZA, GHERGUT P. ALOIS, GHERGUT P. VALERIA, GHERGUT P. CLARA, GHERGUT P. MELANIA	1	1/44	ARABIL	EXTRAVILAN				5000			623	1.812,93
3714	NEAMȚ	SĂBĂOANI	GHERGUT A. SILVESTRU, GHERGUT A. IOAN, GHERGUT A. MLUDOVIC, GHERGUT A. ANA, MINUT A. MARGHITA, GHERGUT A. IOIA, VASILE A. TEREZA	1	1/43	ARABIL	EXTRAVILAN				10400			1314	3.823,74
3715	NEAMȚ	SĂBĂOANI	ANTICI M. CRISTINA, COBZARU M. IOSIF, COBZARU M. IOAN, ROBU M. VALERICA, BULAI M. CECILIA, PAL. A. MARIA, PAL M. CATRINA, COBZARU M. MIHAI, COBZARU M. MARICICA	1	1/42	ARABIL	EXTRAVILAN				3000			384	1.117,44
3716	NEAMȚ	SĂBĂOANI	PERCA GI. CECILIA, MINUT P. FRANCISC, MINUT P. MIHAI, MINUT P. DUMITRU, CIOBANU GI. IOSEFINA, TURCANU M. MARIA, MINUT P. MARIA, MINUT P. IOSIF, ANTICI P. TEREZA, PERCA P. MARGARETA, MINUT P. IOAN	1	1/41	ARABIL	EXTRAVILAN				16600			2173	6.323,43
3717	NEAMȚ	SĂBĂOANI	DEMISCA I. MIRCEA, DEMISCA I. EUGEN, DEMISCA A. ELISABETA, DEMISCA I. IOAN, DEMISCA I. GIURGI, DEMISCA I. ANDREI, MACINCA M. PETRU	1	1/39	ARABIL	EXTRAVILAN				5400			465	1.353,15
3718	NEAMȚ	SĂBĂOANI	DEMISCA I. ANDREI	1	1/38	ARABIL	EXTRAVILAN				2700			456	1.326,96
3719	NEAMȚ	SĂBĂOANI	MACINCA CAMELIA	1	1/40	ARABIL	EXTRAVILAN	54322			5400			661	1.923,51
3720	NEAMȚ	SĂBĂOANI	DEMISCA D. VEROANA	1	1/37	ARABIL	EXTRAVILAN				2700			224	651,84
3721	NEAMȚ	SĂBĂOANI	DEMISCA IS. GIURGI	1	1/36	ARABIL	EXTRAVILAN				2700			373	1.085,43
3722	NEAMȚ	SĂBĂOANI	COBZARU M. MARIA, BALINT M. TEREZA, ANTOCI M. CLARA	1	1/35	ARABIL	EXTRAVILAN				5000			697	2.028,27
3723	NEAMȚ	SĂBĂOANI	FECHETA MIHAI, FECHETE IONEL, FECHETE ISIDOR, FECHETE NAZAREL, FECHETE PETRE, FECHITA GABRIEL, FECHITA IOSIF, FECHITA MIHAI, PAL ANA, SEBI SILVIA, VIRGA LOREDANA	1	1/34A	ARABIL	EXTRAVILAN				18200			2595	7.551,45
3724	NEAMȚ	SĂBĂOANI	BALINT FR. PETREA	1	1/34	ARABIL	EXTRAVILAN				5400			787	2.290,17
3725	NEAMȚ	SĂBĂOANI	COMUNA SĂBĂOANI **)	1	1/33	ARABIL	EXTRAVILAN				2500			367	1.067,97
3726	NEAMȚ	SĂBĂOANI	BLAI IS. MARIA	1	1/32	ARABIL	EXTRAVILAN				1800			265	771,15
3727	NEAMȚ	SĂBĂOANI	BLAI I. MARIA, DIOR I. ROZA-GHERĂESTI, VARGA I. GIURGI, VARGA D. FRENT, VARGA P. MARCEL, VARGA P. IOAN, ÎMBREA P. ANUTA, VARGA M. IOAN, VARGA M. BERNARD, GALATANU M. FLORENTINA, DEACONU M. ANA, DAMOC M. MARIA	1	1/31	ARABIL	EXTRAVILAN				8000			1190	3.462,90
3728	NEAMȚ	SĂBĂOANI	VIRGA M. CAROLINA	1	1/30	ARABIL	EXTRAVILAN				700			105	305,55
3729	NEAMȚ	SĂBĂOANI	BALAN-NOGHI GI. GHEORGHE	1	1/29	ARABIL	EXTRAVILAN				2000			301	875,91
3730	NEAMȚ	SĂBĂOANI	BURCA II. PETREA	1	1/28	ARABIL	EXTRAVILAN				2000			302	878,82
3731	NEAMȚ	SĂBĂOANI	VERNICA M. GHEORGHE	1	1/27	ARABIL	EXTRAVILAN				400			61	177,51
3732	NEAMȚ	SĂBĂOANI	NOGH-BALAN IS. PETRU	1	1/26	ARABIL	EXTRAVILAN				2900			441	1.283,31
3733	NEAMȚ	SĂBĂOANI	MACOVEI IL. ELENA, ROBU II. TEREZA	1	1/25	ARABIL	EXTRAVILAN				2900			443	1.289,13
3734	NEAMȚ	SĂBĂOANI	COBZARU M. PETRU	1	1/24	ARABIL	EXTRAVILAN				9700			1506	4.382,46
3735	NEAMȚ	SĂBĂOANI	CALUGARU D. AGNEZA, CIOCIU D. ANGELA, GHERGUT D. IOAN, ROBU D. MARIA, GHERGUT D. ADAM, ROBU D. TEREZA, ENASCUT D. CATRINA	1	1/23	ARABIL	EXTRAVILAN				14700			3904	11.360,64

3736	NEAMT	SĂBĂOANI	PUSCASU FR. MARIA, PUSCASU FR. MIHAIL, PUSCASU FR. DAN	1	1/22	ARABIL	EXTRAVILAN				2300			959	2.790,69
3737	NEAMT	SĂBĂOANI	PUSCASU M. VEROANA	1	1/21	ARABIL	EXTRAVILAN				6800			3365	9.792,15
3738	NEAMT	SĂBĂOANI	PUSCASU GI. FRENT, PUSCASU GI. DUMITRU, CIUCHIN GI. VETA, PUSCASU GI. PETRE, PUSCASU GI. MAGDALENA, IMBRISCA GI. FILOMENA	1	1/20	ARABIL	EXTRAVILAN				1800			1752	5.098,32
3739	NEAMT	SĂBĂOANI	COMUNA SĂBĂOANI **)	1	1/19	ARABIL	EXTRAVILAN				4452			4452	12.955,32
3740	NEAMT	SĂBĂOANI	CIOBANU A. MIHAI	1	1/18	ARABIL	EXTRAVILAN				5570			5570	16.208,70
3741	NEAMT	SĂBĂOANI	PETRU P. DUMITRU	1	1/17	ARABIL	EXTRAVILAN				3698			3698	10.761,18
3742	NEAMT	SĂBĂOANI	VASILE IS. PAVEL	1	1/16	ARABIL	EXTRAVILAN				4724			4724	13.746,84
3743	NEAMT	SĂBĂOANI	NOG-BALAN IS. PETRU	1	1/26	ARABIL	EXTRAVILAN				2900			53	154,23
3744	NEAMT	SĂBĂOANI	MACOVEI IL. ELENA, ROBU LI. TEREZA	1	1/25	ARABIL	EXTRAVILAN				2900			463	1.347,33
3745	NEAMT	SĂBĂOANI	COBZARU M. PETRU	1	1/24	ARABIL	EXTRAVILAN				9700			2395	6.969,45
3746	NEAMT	SĂBĂOANI	CALLUGARU D. AGNEZA, CIOCIOIU D. ANGELA, GHERGUT D. IOAN, ROBU D. MARIA, GHERGUT D. ADAM, ROBU D. TEREZA, ENASCUT D. CATRINA	1	1/23	ARABIL	EXTRAVILAN				14700			4957	14.424,87
3747	NEAMT	SĂBĂOANI	PUSCASU FR. MARIA, PUSCASU FR. MIHAIL, PUSCASU FR. DAN	1	1/22	ARABIL	EXTRAVILAN				2300			885	2.575,35
3748	NEAMT	SĂBĂOANI	PUSCASU M. VEROANA	1	1/21	ARABIL	EXTRAVILAN				6800			2817	8.197,47
3749	NEAMT	SĂBĂOANI	VASILE P. TEREZA	1	1/15	ARABIL	EXTRAVILAN				4221			4221	12.283,11
3750	NEAMT	SĂBĂOANI	VASILE I. PAVEL, VASILE I. IONEL, DIAC M. MARGARETA, CIOBANU M. IOAN, EVA M. MARIA, PETRUT D. IOSIF, PETRUT D. ANDREI	1	1/14	ARABIL	EXTRAVILAN				3291			3291	9.576,81
3751	NEAMT	SĂBĂOANI	DIAC IS. ANTON	1	1/13A	ARABIL	EXTRAVILAN				309			309	899,19
3752	NEAMT	SĂBĂOANI	COMUNA SĂBĂOANI **)	1	1/12C	ARABIL	EXTRAVILAN				7305			7305	21.257,55
3753	NEAMT	SĂBĂOANI	ROBU A. SIMION	1	1/12B	ARABIL	EXTRAVILAN				309			309	899,19
3754	NEAMT	SĂBĂOANI	COMUNA SĂBĂOANI **)	1	1/13	ARABIL	EXTRAVILAN				1235			1235	3.593,85
3755	NEAMT	SĂBĂOANI	IMBREA IS. FRANCIȘC	1	1/12	ARABIL	EXTRAVILAN				309			309	899,19
3756	NEAMT	SĂBĂOANI	DUMEA A. ANDREI	1	1/11D	ARABIL	EXTRAVILAN				309			309	899,19
3757	NEAMT	SĂBĂOANI	CIOBANCA A. MARIA	1	1/11C	ARABIL	EXTRAVILAN				206			206	599,46
3758	NEAMT	SĂBĂOANI	TURCANU V. IOSIF	1	1/11A	ARABIL	EXTRAVILAN				206			206	599,46
3759	NEAMT	SĂBĂOANI	CIOBANCA A. VERONA	1	1/11B	ARABIL	EXTRAVILAN				206			206	599,46
3760	NEAMT	SĂBĂOANI	DUMEA A. ANDREI, CIOBANCA A. MARIA, CIOBANCA A. VERONA, TURCANU A. EVA, DUMEA D. MIHAI	1	1/11	ARABIL	EXTRAVILAN				6694			6694	19.479,54
3761	NEAMT	SĂBĂOANI	BACOSCA M. CAROLINA, SANDAR M. ISIDOR, CIOBANU M. CAROLINA, SANDAR P., MIHAILIA I. ANGELA, DAMOCI I. CRISTINA, IMBRISCA M. TEREZA, BALINT M. TEREZA	1	1/10	ARABIL	EXTRAVILAN				7630			7630	22.203,30
3762	NEAMT	SĂBĂOANI	PETRUT GI. BERNA VETA, PETRUT D. MIHAI, IMBREA GI. LUCIA, PETRUT I. DANIEL, OMUSORU M. VERONA	1	1/9	ARABIL	EXTRAVILAN				1032			1032	3.003,12
3763	NEAMT	SĂBĂOANI	TINARU M. MARIA	1	1/8	ARABIL	EXTRAVILAN				10338			10338	30.083,58
3764	NEAMT	SĂBĂOANI	VACARU P. DUMITRU	1	1/7	ARABIL	EXTRAVILAN				18511			18511	53.867,01
3765	NEAMT	SĂBĂOANI	COBZARU D. MIHAI	1	1/6	ARABIL	EXTRAVILAN				8198			8198	23.856,18
3766	NEAMT	SĂBĂOANI	DAMOCI I. MIHAI	1	1/5	ARABIL	EXTRAVILAN				14304			14304	41.624,64
3767	NEAMT	SĂBĂOANI	COBZARU IOSIF, COBZARU VALERJA	1	1/6	ARABIL	EXTRAVILAN				7900		51943	7900	22.989,00
3768	NEAMT	SĂBĂOANI	GHERGUT GI. FRENT	1	1/3	ARABIL	EXTRAVILAN				11991			11991	34.893,81

3810	NEAMT	SĂBĂOANI	BALAN CRISTINA, BALAN SIMONA, BALAN IONEL, BALAN CIPRIAN GABRIEL, BALAN ALEXANDRA, BALAN SEBASTIAN MIHAIL	1	1/185	ARABIL	EXTRAVILAN				2000				1082	3.148,62
3811	NEAMT	SĂBĂOANI	ILINCA M. MARGHITA	1	1/186	ARABIL	EXTRAVILAN				2000				652	1.897,32
3812	NEAMT	SĂBĂOANI	ROBU L. ALEXANDRU	1	1/187	ARABIL	EXTRAVILAN				6400				202	587,82
3813	NEAMT	SĂBĂOANI	COMUNA SĂBĂOANI **)	1	1/57	ARABIL	EXTRAVILAN				37500				3285	9.539,35
3814	NEAMT	SĂBĂOANI	CHELARU GHEORGHE, CHELARU D. ELISABETA, RUSU I. SOFINA, CHELARU EUGEN, MITROFAN I. MARIA, ROCAS I. MONICA, CHELARU I. GRATIAN, CHELARU STEFAN, BACALUI. VIRGINIA	1	1/8A	ARABIL	EXTRAVILAN				2900				97	282,27
3815	NEAMT	SĂBĂOANI	DIAC I. IOIA	1	1/8B	ARABIL	EXTRAVILAN				700				83	241,53
3816	NEAMT	SĂBĂOANI	LUCACI D. MARIA, BĂRSEAOIE TEREZA	1	1/8C	ARABIL	EXTRAVILAN				1800				558	1.623,78
3817	NEAMT	SĂBĂOANI	PAL SEBASTIAN	1	1/8C	ARABIL	EXTRAVILAN	55781			1800				554	1.612,14
3818	NEAMT	SĂBĂOANI	ANGHEL D. CONSTANTIN, ANGHEL FLORICA	1	1/9	ARABIL	EXTRAVILAN				8800				3331	9.693,21
3819	NEAMT	SĂBĂOANI	GILCA D. MARIA, GILCA I. ADRIANA, GILCA I. VASILE, GILCA I. ELENA, GILCA I. AURICA	1	1/10	ARABIL	EXTRAVILAN				6300				4235	12.323,85
3820	NEAMT	SĂBĂOANI	PAL ADRIANA	1	1/10	ARABIL	EXTRAVILAN	56219			2104				2104	6.122,64
3821	NEAMT	SĂBĂOANI	STANOIU AURICA	1	1/10	ARABIL	EXTRAVILAN	56220			2108				2108	6.134,28
3822	NEAMT	SĂBĂOANI	GALCA ECATERINA, GALCA DANA, GALCA PETRU	1	1/10	ARABIL	EXTRAVILAN	56218			2108				2108	6.134,28
3823	NEAMT	SĂBĂOANI	CHERECHES GH. VARVARA, CHERECHES P. GHEORGHE, GIURGICA P. VALERIA, FARCAS P. STEFANIA, GHERGHEL P. MONICA	1	1/10	ARABIL	EXTRAVILAN				5400				5178	15.067,98
3824	NEAMT	SĂBĂOANI	SIMON A. PETREA, SIMON VALERIA	1	1/10	ARABIL	EXTRAVILAN				6300				4094	11.913,54
3825	NEAMT	SĂBĂOANI	SIMON ANDREI, SIMION BARNAVETA	1	1/10	ARABIL	EXTRAVILAN	52837			3601				1472	4.283,52
3826	NEAMT	SĂBĂOANI	ROCA A. ELISABETA, ISTOC A. MARIA, ROCA A. PETRU, ROCA A. ALFONS, ANTON A. VALERIA, SĂGHIN A. TEREZA	1	1/16	ARABIL	EXTRAVILAN				5000				1005	2.924,55
3827	NEAMT	SĂBĂOANI	BLAI A. IOSIF, MINUT A. TEREZA, COBZARU A. MARGARETA, BLAJ HUGHEANU A. VALERIAN	12	80/107	ARABIL	EXTRAVILAN				2100				45	130,95
3828	NEAMT	SĂBĂOANI	DOBOS LUCIAN, DOBOS DANIELA	12	80/107	ARABIL	EXTRAVILAN	53667			998				6	17,46
3829	NEAMT	SĂBĂOANI	MOSTENITOR DEFUNCT MACINCA IS. DUMITRU	12	81/10	ARABIL	EXTRAVILAN				4500				99	288,09
3830	NEAMT	SĂBĂOANI	MINUT V. MARIA, MINUT GI. ALEXANDRU, PERCA GI. MARGARETA, MINUT GI. IOAN	12	81/9	ARABIL	EXTRAVILAN				2000				48	139,68
3831	NEAMT	SĂBĂOANI	COMUNA SĂBĂOANI **)	12	81	ARABIL	EXTRAVILAN				2500				10	29,10
3832	NEAMT	SĂBĂOANI	COMUNA SĂBĂOANI **)	12	81	ARABIL	EXTRAVILAN				8800				129	375,39
3833	NEAMT	SĂBĂOANI	TURCANU M. PETRE, DAMOC M. MARIA	12	81	ARABIL	EXTRAVILAN				2500				1613	4.693,83
3834	NEAMT	SĂBĂOANI	EVA P. VALERIA, VARGA M. CLARA, COBZARU P. ANGELA	12	81	ARABIL	EXTRAVILAN				5400				2482	7.222,62
3835	NEAMT	SĂBĂOANI	ROBU M. ADRIAN, COBZARU M. MARIA, VARGA M. CLARA, MARTINAS M. CAROLINA, ROBU M. IOSIF, ROBU M. CAROL	12	81	ARABIL	EXTRAVILAN				20800				53	154,23
3836	NEAMT	SĂBĂOANI	CHELARU IULIANA	9	66/6	ARABIL	EXTRAVILAN	55699			3000				126	366,66
3837	NEAMT	SĂBĂOANI	PROPRIETAR NEIDENTIFICAT *)	9	66	ARABIL	EXTRAVILAN				7600				256	744,96
3838	NEAMT	SĂBĂOANI	VARGA I. GIURGI	12	81/13	ARABIL	EXTRAVILAN				4200				372	1.082,52
3839	NEAMT	SĂBĂOANI	CIOBANCA FR. TEREZA	12	81/47	ARABIL	EXTRAVILAN				3700				24	69,84

3840	NEAMȚ	SĂBĂOANI	ROBU M. ADRIAN, COBZARU M. MARIA, VARGA M. CLARA, MARTINAS M. CAROLINA, ROBU M. IOSIF, ROBU M. CAROL	12	81	ARABIL	EXTRAVILAN				20800		513	1.492,83
3841	NEAMȚ	SĂBĂOANI	BULAI GH. NICULINA, BULAIL, COZNEL, BUI, AI GH. PETRICA, BULAI GH. GHEORGHIȚA, BULAI P. NECULAI, BULAI P. ANTON	27	176/70	ARABIL	EXTRAVILAN				9100		1069	3.110,79
3842	NEAMȚ	SĂBĂOANI	BULAI P. ANTON	27	176/72	ARABIL	EXTRAVILAN				3200		1448	4.213,68
3843	NEAMȚ	SĂBĂOANI	BULAI P. NECULAI	27	176/73	ARABIL	EXTRAVILAN				3100		1479	4.303,89
3844	NEAMȚ	SĂBĂOANI	COMUNA SĂBĂOANI**)	27	176/74	ARABIL	EXTRAVILAN				2800		1683	4.897,53
3845	NEAMȚ	SĂBĂOANI	SOCI I. MARIA	27	176/75	ARABIL	EXTRAVILAN				8400		5343	15.548,13
3846	NEAMȚ	SĂBĂOANI	MARTINAS GI. MARIA	27	176/76	ARABIL	EXTRAVILAN				8900		160	465,60
3847	NEAMȚ	SĂBĂOANI	MARTINAS GI. MARIA	33	176/76	ARABIL	EXTRAVILAN				2900		2499	7.272,09
3848	NEAMȚ	SĂBĂOANI	MARTINAS M. NIȚA	33	176/77	ARABIL	EXTRAVILAN				2600		803	2.336,73
3849	NEAMȚ	SĂBĂOANI	SUSANU GI. CATRINA	33	239/97	ARABIL	EXTRAVILAN				15000		10072	29.309,52
3850	NEAMȚ	SĂBĂOANI	CAZONI M. DUMITRU	33	239/99	ARABIL	EXTRAVILAN				11800		2303	6.701,73
3851	NEAMȚ	SĂBĂOANI	COMUNA SĂBĂOANI**)	33	239/100	ARABIL	EXTRAVILAN				3500		646	1.879,86
3852	NEAMȚ	SĂBĂOANI	ROBU R. IONEL, ROBU R. EMIL, ROBU R. AUREL, MART R. IOSEFINA, MARTINAS R. ANA, BALCAN R. TEREZA	33	239/101	ARABIL	EXTRAVILAN				5100		942	2.741,22
3853	NEAMȚ	SĂBĂOANI	ROBU R. EMIL, ROBU IONEL, ROBU R. AUREL	33	239/102	ARABIL	EXTRAVILAN				1400		259	753,69
3854	NEAMȚ	SĂBĂOANI	ROBU D. MIHAI	33	239/103	ARABIL	EXTRAVILAN				3200		591	1.719,81
3855	NEAMȚ	SĂBĂOANI	ANTOCI M. GHEORGHE	33	239/103	ARABIL	EXTRAVILAN				2500		925	2.691,75
3856	NEAMȚ	SĂBĂOANI	ISTOC M. ANTON	33	239/104	ARABIL	EXTRAVILAN				3200		592	1.722,72
3857	NEAMȚ	SĂBĂOANI	DAMOC IS. MIHAI	33	239/104A	ARABIL	EXTRAVILAN				3600		666	1.938,06
3858	NEAMȚ	SĂBĂOANI	PAL A. MARIA	33	239/104	ARABIL	EXTRAVILAN				5140		954	2.776,14
3859	NEAMȚ	SĂBĂOANI	MARTINUT TEREZA	33	239/105	ARABIL	EXTRAVILAN	56149			4500		807	2.348,37
3860	NEAMȚ	SĂBĂOANI	PAL A. MIHAI	33	239/106	ARABIL	EXTRAVILAN				5000		927	2.697,57
3861	NEAMȚ	SĂBĂOANI	IMBREA II. MARIA, CIOBANU II. MARGARETA, IMBREA II. PETRU, IMBREA II. IOAN, DISCALUCACI-CECILIA	33	239/60	ARABIL	EXTRAVILAN				4500		1671	4.862,61
3862	NEAMȚ	SĂBĂOANI	ROSU I. MARGHIȚA	33	239/111	ARABIL	EXTRAVILAN				4500		1673	4.868,43
3863	NEAMȚ	SĂBĂOANI	SANDAR . GIURGI	33	239/112	ARABIL	EXTRAVILAN				5000		931	2.709,21
3864	NEAMȚ	SĂBĂOANI	MITOC IOSIF, SANDAR I. VEROANA, MITOC BERNARD, PERCA TEREZA, ANTOCI VALERICA	33	239/113	ARABIL	EXTRAVILAN				15000		2796	8.136,36
3865	NEAMȚ	SĂBĂOANI	BURCA D. FREȚI	33	239/114	ARABIL	EXTRAVILAN				10000		1868	5.435,88
3866	NEAMȚ	SĂBĂOANI	ROBU FR. LUDOVIC	33	239/115	ARABIL	EXTRAVILAN				10000		1871	5.444,61
3867	NEAMȚ	SĂBĂOANI	ANTON GI. ADAMI, CIOBANU GI. ELENA, ANTON GI. ION	33	239/116	ARABIL	EXTRAVILAN				900		169	491,79
3868	NEAMȚ	SĂBĂOANI	MINUT M. MAGDALENA, MINUT D. ANTON, DIAC D. MARIA, MINUT D. MARGARETA, MINUT D. IOSIF	33	239/116	ARABIL	EXTRAVILAN				2000		375	1.091,25
3869	NEAMȚ	SĂBĂOANI	VASILE CAROL	33	239/116	ARABIL	EXTRAVILAN				3000		562	1.635,42
3870	NEAMȚ	SĂBĂOANI	PERCA CAROL	33	239/116	ARABIL	EXTRAVILAN				3000		563	1.638,33
3871	NEAMȚ	SĂBĂOANI	PERCA GI. FRANCISC	33	239/117	ARABIL	EXTRAVILAN				5000		938	2.729,58
3872	NEAMȚ	SĂBĂOANI	ROBU P. FELONIENA	33	239/118	ARABIL	EXTRAVILAN				4500		845	2.458,95
3873	NEAMȚ	SĂBĂOANI	EVA M. BARNAVETA, MINUT M. MAGDALINA, PUSCASU M. RUJA, ROBU M. STEFAN, ROBU M. GHEORGHE	33	239/119	ARABIL	EXTRAVILAN				4500		1183	3.442,53
3874	NEAMȚ	SĂBĂOANI	ANTON GI. ADAMI, CIOBANU GI. ELENA, ANTON GI. ION	33	239/120	ARABIL	EXTRAVILAN				5000		940	2.735,40

3875	NEAMT	SĂBĂOANI	VIRGA D. CAROL, VIRGA D. DUMITRU, COJAN M. LUDOVIC, COJAN M. PETRU, COJAN M. MIHAI, COJAN M. IROMEL, PERCA GI. AGNEZA, COJAN M. STEFAN, VIRGA D. IOSIF, ROBU D. TEREZA, DAMOC I. CATRINA, TAMAS IS. RUJA, DUMEA I. AGNEZA, ANTOCI I. SUZANA, ANTOCI I. MARIA, COJAN I. EMIL, ROSU A. MARIA, COJAN I. LEON, FRANCU D. BERNAVETA, TAMAS A. STEFAN, CAZONE D. DUMITRU, COJAN IS. FRANCISCA	33	239/121	ARABIL	EXTRAVILAN							19.100	3648	10.615,68
3876	NEAMT	SĂBĂOANI	ANTICI M. CRISTINA, ROBU M. VALERICA, BULAI M. CECILIA, COBZARU M. IOSIF, COBZARU M. IOAN, PAL A. MARIA, PAL M. CATRINA, COBZARU M. MIHAI, COBZARU M. MARICICA	33	239/123	ARABIL	EXTRAVILAN							8000	1470	4.277,70
3877	NEAMT	SĂBĂOANI	ROBU IOSIF	33	239/125	ARABIL	EXTRAVILAN	56138					56138	4300	1444	4.202,04
3878	NEAMT	SĂBĂOANI	ROBU IJ. DUMITRU, ANTOCI IJ. MARIA, TIPU IJ. MARGHITA, COBZARU M. MARIA	33	239/127	ARABIL	EXTRAVILAN						3100	1261	3.669,51	
3879	NEAMT	SĂBĂOANI	ROBU GI. MARIA	33	239/128	ARABIL	EXTRAVILAN						12600	2383	6.934,53	
3880	NEAMT	SĂBĂOANI	VACARU P. DUMITRU	33	239/129 239/130	ARABIL	EXTRAVILAN						12200	2324	6.762,84	
3881	NEAMT	SĂBĂOANI	MATASEL L. ALBERT	33	239/130	ARABIL	EXTRAVILAN						1800	344	1.001,04	
3882	NEAMT	SĂBĂOANI	TAMAS P. NITA	33	239/131	ARABIL	EXTRAVILAN						1400	268	779,88	
3883	NEAMT	SĂBĂOANI	COMUNA SĂBĂOANI **)	33	239/132	ARABIL	EXTRAVILAN						1800	345	1.003,95	
3884	NEAMT	SĂBĂOANI	DUMEA P. GURGI	33	239/133	ARABIL	EXTRAVILAN						1800	345	1.003,95	
3885	NEAMT	SĂBĂOANI	CIOBANCA M. ALEXANDRU	33	239/135	ARABIL	EXTRAVILAN						2000	865	2.517,15	
3886	NEAMT	SĂBĂOANI	PETRU A. MARIA	33	239/136	ARABIL	EXTRAVILAN						2200	424	1.233,84	
3887	NEAMT	SĂBĂOANI	CIOBANU IS. NR1A	33	239/137	ARABIL	EXTRAVILAN						2300	444	1.292,04	
3888	NEAMT	SĂBĂOANI	DUMEA D. TEREZA, ANTOCI D. VEROANA, ROBU D. MARIA, DUMEA D. VASILE	33	239/138	ARABIL	EXTRAVILAN						4500	871	2.534,61	
3889	NEAMT	SĂBĂOANI	TURCANU M. MARIA	33	239/139	ARABIL	EXTRAVILAN						4500	874	2.543,34	
3890	NEAMT	SĂBĂOANI	SESCU D. LUDOVIC, SESCU D. ISIDOR, SESCU D. DUMITRU, SESCU D. PETRU, GHERGUT D. BARNAVETA	33	239/140	ARABIL	EXTRAVILAN						5000	975	2.837,25	
3891	NEAMT	SĂBĂOANI	CIOBANU GI. DUMITRU	33	239/141	ARABIL	EXTRAVILAN						5000	979	2.848,89	
3892	NEAMT	SĂBĂOANI	EVA D. DUMITRU	33	239/142	ARABIL	EXTRAVILAN						6800	1339	3.896,49	
3893	NEAMT	SĂBĂOANI	ROBU I. DUMITRU	33	239/143	ARABIL	EXTRAVILAN						5000	994	2.892,54	
3894	NEAMT	SĂBĂOANI	EVA A. PETRE	33	239/144	ARABIL	EXTRAVILAN						7600	1532	4.458,12	
3895	NEAMT	SĂBĂOANI	ROBU A. VARVARA	33	239/145	ARABIL	EXTRAVILAN						7500	1551	4.513,41	
3896	NEAMT	SĂBĂOANI	EVA A. IANUS	33	239/146	ARABIL	EXTRAVILAN						7500	1607	4.676,37	
3897	NEAMT	SĂBĂOANI	EVA A. DUMITRU	33	239/147	ARABIL	EXTRAVILAN						7500	1669	4.856,79	
3898	NEAMT	SĂBĂOANI	DUMA P. PETRE	33	239/148	ARABIL	EXTRAVILAN						5000	1152	3.352,32	
3899	NEAMT	SĂBĂOANI	EVA P. GHEORGHE, EVA P. IOAN, EVA P. ALEXANDRU, EVA P. MARGARETA, BLAI P. MARIA, FARCAS P. AGNEZA, VIRGA P. ROZA	33	239/149	ARABIL	EXTRAVILAN						4400	1034	3.008,94	
3900	NEAMT	SĂBĂOANI	ROBU M. ADRIAN, COBZARU M. MARIA, VARGA M. CLARA, MARTINAS M. CAROLINA, ROBU M. IOSIF, ROBU M. CAROL	33	239/151	ARABIL	EXTRAVILAN						10000	2426	7.059,66	
3901	NEAMT	SĂBĂOANI	ROBU M. IOSIF	33	239/151	ARABIL	EXTRAVILAN						10000	2588	7.531,08	
3902	NEAMT	SĂBĂOANI	VACARIU GH. ANTON	33	239/152	ARABIL	EXTRAVILAN						1000	805	2.342,55	
3903	NEAMT	SĂBĂOANI	GHERGHELUCA CAMELIA	33	239/159	ARABIL	EXTRAVILAN	52951					5000	72	209,52	
3904	NEAMT	SĂBĂOANI	MATIES EIENA MATIES CANNIN	33	239/159	ARABIL	EXTRAVILAN	55738					2900	1272	3.701,52	

3905	NEAMT	SĂBĂOANI	BOGDAN D. CAROLINA	33	239/162	ARABIL	EXTRAVILAN			312		312		907,92
3906	NEAMT	SĂBĂOANI	MARTINUT A. VARVARA	33	239/163	ARABIL	EXTRAVILAN			394		394		1.146,54
3907	NEAMT	SĂBĂOANI	PROPRIETAR NEIDENTIFICAT *)	33	239	ARABIL	EXTRAVILAN			3000		3000		7.289,55
3908	NEAMT	SĂBĂOANI	BOGDAN IONUT MARCELIN			CURȚI CONSTRUCT II	EXTRAVILAN	52052		500		500		1.455,00
3909	NEAMT	SĂBĂOANI	VERNICA FELIX LIVIU			ARABIL	EXTRAVILAN	54428		4500		4500		10.409,07
3910	NEAMT	SĂBĂOANI	PASCARIU LUCIANA MIHAELA	33	239	ARABIL	EXTRAVILAN	54133		4500		4500		12.201,63
3911	NEAMT	SĂBĂOANI	PROPRIETAR NEIDENTIFICAT *)	33	239	ARABIL	EXTRAVILAN			2092		2092		6.087,72
3912	NEAMT	SĂBĂOANI	VATAMANU PAUL, VATAMANU MONICA IRINA			ARABIL	EXTRAVILAN	54387		4100		4100		11.931,00
3913	NEAMT	SĂBĂOANI	SESCU IS GHEORGHE	33	239/165	ARABIL	EXTRAVILAN			1372		1372		3.992,52
3914	NEAMT	SĂBĂOANI	CIOBANU FR. TEREZA	33	239/153	ARABIL	EXTRAVILAN			606		606		1.763,46
3915	NEAMT	SĂBĂOANI	PERCA P. MIHAI	33	239/166	ARABIL	EXTRAVILAN			3000		3000		8.730,00
3916	NEAMT	SĂBĂOANI	DUMEA GH. BERNARD	33	239/135	ARABIL	EXTRAVILAN			935		935		2.720,85
3917	NEAMT	SĂBĂOANI	CAZONI P. MARIA, BURCA FR. PETRU	33	239/136	ARABIL	EXTRAVILAN			3600		3600		1.615,05
3918	NEAMT	SĂBĂOANI	EVA M. LUDOVIC	33	239/137	ARABIL	EXTRAVILAN			3600		3600		1.504,47
3919	NEAMT	SĂBĂOANI	FRINCU M. VEROANA	33	239/138	ARABIL	EXTRAVILAN			11400		11400		4.213,68
3920	NEAMT	SĂBĂOANI	DAMOC M. ANA, DAMOC U. CEZAR	33	239/139	ARABIL	EXTRAVILAN			4500		4500		1.545,21
3921	NEAMT	SĂBĂOANI	EVA M. PETRU	33	239/142	ARABIL	EXTRAVILAN			3900		3900		1.306,59
3922	NEAMT	SĂBĂOANI	HERBICEANU IS. ANTON	33	239/141	ARABIL	EXTRAVILAN			1300		1300		430,68
3923	NEAMT	SĂBĂOANI	HERBICEANU IS. ECATERINA	33	239/136	ARABIL	EXTRAVILAN			2000		2000		654,75
3924	NEAMT	SĂBĂOANI	ROSU D. ROBERT, ROSU I. MIHAELA, ROSU I. FRANCISC, ROSU I. DUMITRU, ROSU D. DUMITRU, ROSU D. FELICIA, ROSU D. ALEXEI, ROSU D. MARCELINA, MIHAI D. CAROLINA, COJAN D. IOSEFINA, ROSU D. MIHAI, ROSU D. MARIAN, ROSU I. IOSIF, DUMEA D. MARGHITA, PETRUT D. VEROANA, ROSU D. RITA, FIUSTES D. MARIA	33	239/143	ARABIL	EXTRAVILAN			8600		8600		2.747,04
3925	NEAMT	SĂBĂOANI	COMUNA SĂBĂOANI **)	33	239/143a	ARABIL	EXTRAVILAN			3600		3600		1.070,88
3926	NEAMT	SĂBĂOANI	NOGHBALAN IS. PETRU	33	239/143b	ARABIL	EXTRAVILAN			1100		1100		317,19
3927	NEAMT	SĂBĂOANI	CAZONI P. MARIA, BURCA FR. PETRU	33	239/144	ARABIL	EXTRAVILAN			1300		1300		369,57
3928	NEAMT	SĂBĂOANI	IVAN II. MARIA	33	239/144a	ARABIL	EXTRAVILAN			341		341		992,31
3929	NEAMT	SĂBĂOANI	GIURGICA D. CAROL	33	239/145	ARABIL	EXTRAVILAN			219		219		637,29
3930	NEAMT	SĂBĂOANI	NICA C. VASILE	33	238/16	ARABIL	EXTRAVILAN			1000		1000		779,88
3931	NEAMT	SĂBĂOANI	GHET VIRGIL	33	238/16	ARABIL	EXTRAVILAN	52838		5700		5700		2.962,38
3932	NEAMT	SĂBĂOANI	COJOCARU SORIN, COJOCARU LILIANA	33	238/17	ARABIL	EXTRAVILAN	52833		5000		5000		2.549,16
3933	NEAMT	SĂBĂOANI	GHET VIRGIL	33	238/18	ARABIL	EXTRAVILAN	52858		5000		5000		2.511,33
3934	NEAMT	SĂBĂOANI	GHET VIRGIL	33	238/19	ARABIL	EXTRAVILAN	52852		4100		4100		2.031,18
3935	NEAMT	SĂBĂOANI	PEREA AXENIA	33	238/20	ARABIL	EXTRAVILAN	52853		6409		6409		3.128,25
3936	NEAMT	SĂBĂOANI	BALASCA PETRU	33	238/20	ARABIL	EXTRAVILAN	52859		6407		6407		3.072,96
3937	NEAMT	SĂBĂOANI	STANCIU GHEORGHE, STANCIU DOBRITA	33	238/20	ARABIL	EXTRAVILAN	52847		3515		3515		1.673,25
3938	NEAMT	SĂBĂOANI	MARE MIHAI, MARE MARIA MAGDALENA	33	238/20	ARABIL	EXTRAVILAN	52848		3519		3519		1.670,34
3939	NEAMT	SĂBĂOANI	PEREA I. TACHE, MUNTEANU I. CCATINCA, TRIFAN IILINCA, PEREA I. AXINIA, STANCIU I. DOBRITA	33	238/20	ARABIL	EXTRAVILAN			2000		2000		838,08
3940	NEAMT	SĂBĂOANI	ANDREO V. ELENA, COJOCARU I. MARIA, COJOCARU V. GHEORGHE, COJOCARU V. AURICA, COJOCARU V. NECULAI	33	238/21	ARABIL	EXTRAVILAN			5600		5600		2.883,81
3941	NEAMT	SĂBĂOANI	NEGRU ANA	33	238/22	ARABIL	EXTRAVILAN			3900		3900		1.824,57

3942	NEAMȚ	SĂBĂOANI	ACOSTOAIE I. ELENA	33	238/23	ARABIL	EXTRAVILAN			1080			156	453,96
3943	NEAMȚ	SĂBĂOANI	ONOFREI GR. IOAN	33	238/24	ARABIL	EXTRAVILAN			6100			1052	3.061,32
3944	NEAMȚ	SĂBĂOANI	PERE ELENA	33	238/25	ARABIL	EXTRAVILAN	55457		5400			855	2.488,05
3945	NEAMȚ	SĂBĂOANI	PERE ELENA	33	238/26	ARABIL	EXTRAVILAN	55456		5400			848	2.467,68
3946	NEAMȚ	SĂBĂOANI	PEREA L. ANA	33	238/26	ARABIL	EXTRAVILAN			6100			266	774,06
3947	NEAMȚ	SĂBĂOANI	VOICU MARINELA, VOICU CONSTANTIN	33	238/27	ARABIL	EXTRAVILAN	52835		7300			193	561,63
3948	NEAMȚ	SĂBĂOANI	NEGRU GHEORGHE, DAN NEGRU ELENA	33	238/28	ARABIL	EXTRAVILAN	52827		2800			49	142,59
3949	NEAMȚ	SĂBĂOANI	VOICU MARINCLA, VOICU CONSILARIN	33	238/28	ARABIL	EXTRAVILAN	55673		1250			23	66,93
3950	NEAMȚ	SĂBĂOANI	TOADER C. NECULAE, TOADER C. IOAN, RADU C. MARIOARA, TOADER C. RUXANDRA, PAVEL P. MARIA	33	238/28	ARABIL	EXTRAVILAN			5700			79	229,89
3951	NEAMȚ	SĂBĂOANI	TOADER C. IOAN	33	238/29	ARABIL	EXTRAVILAN			8000			85	247,35
3952	NEAMȚ	SĂBĂOANI	RADUC MARIOARA	33	238/30	ARABIL	EXTRAVILAN			3600			48	139,68
3953	NEAMȚ	SĂBĂOANI	ANDRICI ANA	33	238/31	ARABIL	EXTRAVILAN	52862		5400			183	532,53
3954	NEAMȚ	SĂBĂOANI	SC. AGROMEC ROMAN SA	33	238/32	ARABIL	EXTRAVILAN	52840		2500			12	34,92
3955	NEAMȚ	SĂBĂOANI	MIHOC PAULA, MIHOC IOAN	38	301/10	ARABIL	EXTRAVILAN	52738		8500			2920	8.497,20
3956	NEAMȚ	SĂBĂOANI	STOICA LUCIAN VASILE			ARABIL	EXTRAVILAN	52785		4300			2457	7.149,87
3957	NEAMȚ	SĂBĂOANI	ALEXANDRU GH. IOAN	38	301/9	ARABIL	EXTRAVILAN			1200			825	2.400,75
3958	NEAMȚ	SĂBĂOANI	PEREA V. DOBRITA	38	301/8	ARABIL	EXTRAVILAN			3130			2331	6.783,21
3959	NEAMȚ	SĂBĂOANI	TUDOASE VASILE			ARABIL	EXTRAVILAN	52836		2500			1989	5.787,99
3960	NEAMȚ	SĂBĂOANI	TUDOSA V. CONSTANTIN	38	301/6	ARABIL	EXTRAVILAN			2200			1819	5.293,29
3961	NEAMȚ	SĂBĂOANI	PEREA V. DOBRITA	38	301/5	ARABIL	EXTRAVILAN			3600			3316	9.649,56
3962	NEAMȚ	SĂBĂOANI	OLINICI ANA LULIA, OLINCI VALENTIN	38	301/4	ARABIL	EXTRAVILAN	52856		1800			1673	4.868,43
3963	NEAMȚ	SĂBĂOANI	OLINICI ANA LULIA, OLINCI VALENTIN	38	301/4	ARABIL	EXTRAVILAN	52855		1800			1706	4.964,46
3964	NEAMȚ	SĂBĂOANI	COJOCARU SORIN, COJOCARU LILIANA	38	301/3	ARABIL	EXTRAVILAN	52901		3600			3509	10.211,19
3965	NEAMȚ	SĂBĂOANI	COJOCARU SORIN, COJOCARU LILIANA	38	301/2	ARABIL	EXTRAVILAN	52831		2700			2697	7.848,27
3966	NEAMȚ	SĂBĂOANI	STANCIU C. VASILE, VASILIAN C. EMILIA, STANCIU C. EMIL, STANCIU C. CULITA	38	301/1	ARABIL	EXTRAVILAN			6100			5856	17.040,96
3967	NEAMȚ	SĂBĂOANI	TURCANU D. MARIA	38	301/236	ARABIL	EXTRAVILAN			3600			3173	9.233,43
3968	NEAMȚ	SĂBĂOANI	BALAN FR. IOAN, DAMOC FR. TEREZA, BALAN FR. IOSIF	38	301/235	ARABIL	EXTRAVILAN			5000			4458	12.972,78
3969	NEAMȚ	SĂBĂOANI	TURCANU FR. VEROANA	38	301/234	ARABIL	EXTRAVILAN			12600			11437	33.281,67
3970	NEAMȚ	SĂBĂOANI	ROBU P. DUMITRU, ROBU P. ROBERT, VASILE P. TEREZA, IMBREA P. MARIA, ROBU P. ALEXANDRU	38	301/233	ARABIL	EXTRAVILAN			5000			4563	13.278,33
3971	NEAMȚ	SĂBĂOANI	ROBU P. VARVARA	38	301/232	ARABIL	EXTRAVILAN			5000			4423	12.870,93
3972	NEAMȚ	SĂBĂOANI	ROBU I. COSMIN, MATALICA M. MARIA, ANTOCI M. CECILIA, COBZARU M. AURICA, MACINICA M. FLORENTINA, DAMOC M. GENOVICA, ROBU CLAUDIA, ROBU I. GABRIEL, ROBU IONUT	38	301/24	ARABIL	EXTRAVILAN			4900			21	61,11
3973	NEAMȚ	SĂBĂOANI	ROBU FR. MARIA, HANGANU FR. CLARA, ENASCUT FR. LAURENTIU	38	301/23	ARABIL	EXTRAVILAN			4000			124	360,84
3974	NEAMȚ	SĂBĂOANI	LUCACI I. NECULAI, DANCA I. ELENA	38	301/22	ARABIL	EXTRAVILAN			6700			392	1.140,72
3975	NEAMȚ	SĂBĂOANI	DANCA ELENA, LUCACI NECULAI	38	301/22	ARABIL	EXTRAVILAN	55845		3200			234	680,94
3976	NEAMȚ	SĂBĂOANI	DANCA ELENA, LUCACI NECULAI	38	301/22	ARABIL	EXTRAVILAN	55844		3100			259	753,69
3977	NEAMȚ	SĂBĂOANI	PUSCHIN I. PETRE	38	301/20	ARABIL	EXTRAVILAN			5900			609	1.772,19
3978	NEAMȚ	SĂBĂOANI	GIOBANU P. IANOS	38	301/119	ARABIL	EXTRAVILAN			2300			871	2.534,61
3979	NEAMȚ	SĂBĂOANI	GHERGUT IJ. MIHAI	38	301/17	ARABIL	EXTRAVILAN			2500			1029	2.994,39
3980	NEAMȚ	SĂBĂOANI	SESCU I. MARGHITA	38	301/16	ARABIL	EXTRAVILAN			2500			1148	3.340,68
3981	NEAMȚ	SĂBĂOANI	ROBU V. MIHAI	38	301/11	ARABIL	EXTRAVILAN			15300			2343	6.818,13
3982	NEAMȚ	SĂBĂOANI	TARATA MIHAI, TARATA ANDREEA	38	301/10	ARABIL	EXTRAVILAN	53247		24200			4737	13.784,67
3983	NEAMȚ	SĂBĂOANI	TARATA MIHAI, TARATA ANDREEA	38	301/10	ARABIL	EXTRAVILAN	53246		23724			5471	15.920,61
3984	NEAMȚ	SĂBĂOANI	MOSTENITOR DEFUNCT GHERGUT P. ANTON	38	301/1013	ARABIL	EXTRAVILAN			2000			1618	4.708,38
3985	NEAMȚ	SĂBĂOANI	ILINCA II. PETRU, ILINCA IJ. CORNELIU	38	301/10a	ARABIL	EXTRAVILAN			7300			6350	18.478,50
3986	NEAMȚ	SĂBĂOANI	PRERCA P. MIHAI	38	301/19	ARABIL	EXTRAVILAN			3800			3800	11.058,00
3987	NEAMȚ	SĂBĂOANI	SESCU IS. GHEORGHE	38	301/10	ARABIL	EXTRAVILAN			1200			1200	3.492,00

3988	NEAMT	SĂBĂOANI	ROBU I.I. DUMITRU, ANTOCI I.I. MARIA, TIPU I.I. MARGHITA, COBZARU M. MARIA	38	301/9a	ARABIL	EXTRAVILAN			1800		1800		5.238,00
3989	NEAMT	SĂBĂOANI	SESCU IS. ANTON, PERCA IS. TEREZA, SESCO IS. GHEORGHE, CRETU IS. CAROLINA, COBZARU IS. AGNEZA	38	301/8	ARABIL	EXTRAVILAN			3200		3197		9.303,27
3990	NEAMT	SĂBĂOANI	ROBU IOAN	38	301/9a	ARABIL	EXTRAVILAN	55137		1800		1800		5.238,00
3991	NEAMT	SĂBĂOANI	BLAJ MARIUS-IOSEF, BLAJ MARIA			ARABIL	EXTRAVILAN	50059		2770		2770		8.060,70
3992	NEAMT	SĂBĂOANI	BLAJ MARIUS-IOSEF, BLAJ MARIA			ARABIL	EXTRAVILAN	50058		1430		1430		4.161,30
3993	NEAMT	SĂBĂOANI	COBZARU AGNESA, FUSTEȘ VERONICA	38	301	ARABIL	EXTRAVILAN	54426		3800		3354		9.760,14
3994	NEAMT	SĂBĂOANI	SC. M-REAL ESTATE ROMANIA SRL			CURȚI CONSTRUCT II	INTRAVILAN	50323		15000		897		26.434,59
3995	NEAMT	SĂBĂOANI	SC MARSAT SA			CURȚI CONSTRUCT II	INTRAVILAN	50071		1842		607		17.888,29
3996	NEAMT	SĂBĂOANI	SC MARSAT SA			CURȚI CONSTRUCT II	INTRAVILAN	50067		156		54		1.591,38
3997	NEAMT	SĂBĂOANI	SC MARSAT SA			CURȚI CONSTRUCT II	INTRAVILAN	50056		294		39		1.149,33
3998	NEAMT	SĂBĂOANI	ANTOCI GI. MIHAIL	38	301/5	ARABIL	INTRAVILAN			12500		650		15.307,50
3999	NEAMT	SĂBĂOANI	PROPRIETAR NEIDENTIFICAT *)	33	239	ARABIL	INTRAVILAN			1400		43		1.012,65
4000	NEAMT	SĂBĂOANI	DAMOȚ ANGELA, DAMOȚ EMIL			ARABIL	EXTRAVILAN	53825		3000		2034		5.918,94
4001	NEAMT	SĂBĂOANI	DAMOȚ ANGELA, DAMOȚ EMIL	33	238/155	ARABIL	EXTRAVILAN	53824		3200		414		1.204,74
4002	NEAMT	SĂBĂOANI	ROBU D. TEREZA, CIOBANU D. IONEL, CIOBANU D. FRANCIȘ	33	238/155	ARABIL	EXTRAVILAN			3200		115		334,65
4003	NEAMT	SĂBĂOANI	PROPRIETAR NEIDENTIFICAT *)	33	239	ARABIL	INTRAVILAN			3300		875		20.606,25
4004	NEAMT	SĂBĂOANI	PROPRIETAR NEIDENTIFICAT *)	33	238	ARABIL	INTRAVILAN			5600		575		13.541,25
4005	NEAMT	SĂBĂOANI	ROBU ALEXANDRU, ROBU VALERIAN, ROBU BERNADETA, ROBU ALBERT, ROBU EMANUEL	33	239/31	ARABIL	INTRAVILAN	54884		6500		571		13.447,05
4006	NEAMT	SĂBĂOANI	MATASEL MARIUS	33	239/10	ARABIL	INTRAVILAN	52968		1800		154		3.626,70
4007	NEAMT	SĂBĂOANI	PROPRIETAR NEIDENTIFICAT *)	33	239	ARABIL	INTRAVILAN			3000		267		6.287,85
4008	NEAMT	SĂBĂOANI	MATALICA MARIUS LEONARD	33	239/29	ARABIL	INTRAVILAN	55154		3500		49		1.153,95
4009	NEAMT	SĂBĂOANI	MATALICA MARIUS LEONARD	38	90/31	ARABIL	INTRAVILAN	55130		3500		13		306,15
4010	NEAMT	SĂBĂOANI	MATALICA MARIUS LEONARD	38	290/31	ARABIL	INTRAVILAN	55125		3460		184		4.333,20
4011	NEAMT	SĂBĂOANI	PROPRIETAR NEIDENTIFICAT *)	38	290	ARABIL	INTRAVILAN			7000		487		11.468,85
4012	NEAMT	SĂBĂOANI	MARTINUT MARCEL, DASCA LIDIA	38	290/34	CURȚI CONSTRUCT II	INTRAVILAN	53882		1305		214		6.306,58
4013	NEAMT	SĂBĂOANI	MARTINUT MARCEL, DASCA LIDIA	38	290/34, 290/34A	ARABIL	INTRAVILAN	54848		232		37		871,35
4014	NEAMT	SĂBĂOANI	MINUT LACRAMIOARA, MINUT FLORIN, BARTIC PAULA, MINUT IOSEF CLAUDIU, DIMISCA MIHAELA			ARABIL	INTRAVILAN	54849		1298		11		259,05
4015	NEAMT	SĂBĂOANI	PERCA MIHAI	38	290/35	ARABIL	INTRAVILAN	50436		6045		604		14.224,20
4016	NEAMT	SĂBĂOANI	PROPRIETAR NEIDENTIFICAT *)	38	290	ARABIL	INTRAVILAN			2500		599		14.106,45
4017	NEAMT	SĂBĂOANI	ROBU EUGEN, ROBU MARIA DORINA	38	290/38	ARABIL	INTRAVILAN	55960		1175		1175		27.671,25
4018	NEAMT	SĂBĂOANI	PROPRIETAR NEIDENTIFICAT *)	38	290	ARABIL	INTRAVILAN			1500		662		15.590,10
4019	NEAMT	SĂBĂOANI	MARTINAS IROBEL, MARTINAS I.I. IOAN			ARABIL	EXTRAVILAN	52265		10000		2562		7.455,42
4020	NEAMT	SĂBĂOANI	ROBU M. IOSEF		301/2	ARABIL	EXTRAVILAN			10000		990		2.880,90
4021	NEAMT	SĂBĂOANI	COBZARU AGNESA, FUSTEȘ VERONICA	38	302/3	ARABIL	EXTRAVILAN	54843		3600		26		75,66
4022	NEAMT	SĂBĂOANI	ALBERT GHEORGHE, CIOBANU ION, CIOBANU VIRGIL, CHELARU CECILIA, MARTISCA GHEORGHE, MARTISCA IOSEF	33	176/79	ARABIL	EXTRAVILAN			3200		141		410,31
4023	NEAMT	SĂBĂOANI	BRATU I.I. MARIA	33	176/78	ARABIL	EXTRAVILAN			900		6		17,46
4024	NEAMT	SĂBĂOANI	SOCI I. MARIA	33	176/75B	ARABIL	EXTRAVILAN			2000		157		456,87

4025	NEAMȚ	SĂBĂOANI	DUMEA A. MAGDA	33	238/22	ARABIL	EXTRAVILAN			3500			4	11.64
4026	NEAMȚ	SĂBĂOANI	MOSTENITOR DEFUNCT MACINCA IS. DUMITRU	12	81/10	ARABIL	EXTRAVILAN			4500			29	84,39
4027	NEAMȚ	SĂBĂOANI	MINUT V. MARIA, MINUT GI. ALEXANDRU, PERCA GI. MARGARETA, MINUT GI. IOAN	12	81/9A	ARABIL	EXTRAVILAN			2000			70	203,7
4028	NEAMȚ	SĂBĂOANI	COBZARU D.PETRE	12	81/8	ARABIL	EXTRAVILAN			5000			27	78,57
4029	NEAMȚ	GHERĂEȘTI	BORDIANU VALERIA, BORDIANU JANICA	38	173S/47	ARABIL	EXTRAVILAN	54281	54281	7200			333	912,42
4030	NEAMȚ	GHERĂEȘTI	DAMOC TEREZA	38	173S/46	ARABIL	EXTRAVILAN	54280	54280	5700			343	939,82
4031	NEAMȚ	GHERĂEȘTI	IMBRISCA VALENTIN	38	173S/45	ARABIL	EXTRAVILAN	54279	54279	1800			112	306,88
4032	NEAMȚ	GHERĂEȘTI	FARCAS STEFANIA, FARCAS MIHAI	38	173S/44	ARABIL	EXTRAVILAN	54278	54278	3200			204	558,96
4033	NEAMȚ	GHERĂEȘTI	ANDREI TEREZA, BACOSCA-MAGDA CRISTIAN, BACOSCA-MAGDA ADRIAN, BARTICEL GENEVEVA, SUSANU GENOVICA	38	173S/43	ARABIL	EXTRAVILAN	54277	54277	2700			172	471,28
4034	NEAMȚ	GHERĂEȘTI	MUNTEANU TEREZA, DISCA DAN, DISCA ANTON	38	173S/42	ARABIL	EXTRAVILAN	54276	54276	2724			240	657,60
4035	NEAMȚ	GHERĂEȘTI	FARCAS BERNAVETA, FARCAS MIHAI	38	173S/41	ARABIL	EXTRAVILAN	54275	54275	2172			256	701,44
4036	NEAMȚ	GHERĂEȘTI	DIAC DAN, COCUT CLAUDINA, DIAC MARIA, DIAC CRISTINA	38	173S/39	ARABIL	EXTRAVILAN	54274	54274	2000			204	558,96
4037	NEAMȚ	GHERĂEȘTI	DUMEA MIHAI, DUMEA VIORICA	38	173S/39	ARABIL	EXTRAVILAN	54273	54273	4500			410	1.123,40
4038	NEAMȚ	GHERĂEȘTI	BERES VALERIA, ZAMFIRACHE MARIA, BACIAN LUCICA, BEREZ TEREZA, BEREZ CECILIA	38	173S/38	ARABIL	EXTRAVILAN	54272	54272	2700			269	737,06
4039	NEAMȚ	GHERĂEȘTI	IMBRISCA PAVEL	38	173S/37	ARABIL	EXTRAVILAN	54271	54271	2553			277	758,98
4040	NEAMȚ	GHERĂEȘTI	PUSCASU ILIE	38	173S/36	ARABIL	EXTRAVILAN	54270	54270	1800			213	583,62
4041	NEAMȚ	GHERĂEȘTI	PAVEL PAULA	38	173S/35	ARABIL	EXTRAVILAN	54269	54269	900			112	306,88
4042	NEAMȚ	GHERĂEȘTI	MARTINAS ILIE, ANDRO ELISABETA, MARTINAS GHEORGHE, MARTINAS MARIA, MARTINAS IOAN, MARTINAS IANICA	38	173S/34	ARABIL	EXTRAVILAN	54268	54268	1600			208	569,92
4043	NEAMȚ	GHERĂEȘTI	ANDRO ELISABETA, ANDRO CAROL	38	173S/33	ARABIL	EXTRAVILAN	54267	54267	2100			291	797,34
4044	NEAMȚ	GHERĂEȘTI	DIAC MARIA, DIAC IANUS	38	173S/32	ARABIL	EXTRAVILAN	54266	54266	1800			278	761,72
4045	NEAMȚ	GHERĂEȘTI	DOBOS IULIAN, DOBOS CLARA	38	173S/31	ARABIL	EXTRAVILAN	54265	54265	2200			383	1.049,42
4046	NEAMȚ	GHERĂEȘTI	FARCAS ANTONETA, FARCAS DANA, FARCAS ANION, FARCAS LAURENTIU, FARCAS DUMITRU, COCUT TEREZA, FARCAS OVIDIU, FARCAS CECILIA, FARCAS VALERIA, FARCAS MIHAELA	38	173/7	ARABIL	EXTRAVILAN	54264	54264	3400			678	1.857,72
4047	NEAMȚ	GHERĂEȘTI	DISCA PETRU, DISCA ELENA, DASCA VALENTIN, DISCA CECILIA, DUMEA MARIA, ENASOAI E ANUTA, STANCIU ADOLFINA	38	173/29	ARABIL	EXTRAVILAN	54263	54263	2700			591	1.619,34
4048	NEAMȚ	GHERĂEȘTI	PETERCA IOSIF, PETERCA GENEVEVA	38	173/28	ARABIL	EXTRAVILAN	54262	54262	902			208	569,92
4049	NEAMȚ	GHERĂEȘTI	COMUNA GHERĂEȘTI - DOMENIUL PRIVAT	38	173S/27	ARABIL	EXTRAVILAN	54261	54261	1800			429	1.175,46
4050	NEAMȚ	GHERĂEȘTI	MIRT VALERIA, ROBU GENOVICA	38	173S/26	ARABIL	EXTRAVILAN	54260	54260	1400			348	953,52
4051	NEAMȚ	GHERĂEȘTI	CODREANU PAULA-CAMELIA, CODREANU CORNELIU-IOAN	38	173S/25	ARABIL	EXTRAVILAN	54259	54259	4000			1061	2.907,14
4052	NEAMȚ	GHERĂEȘTI	ANDRO PAUL, ANDRO MARIA	38	173S/24	ARABIL	EXTRAVILAN	54258	54258	1800			510	1.397,40
4053	NEAMȚ	GHERĂEȘTI	FARCAS DUMITRU, FARCAS MARIA	38	173S/23	ARABIL	EXTRAVILAN	54257	54257	1800			527	1.443,98
4054	NEAMȚ	GHERĂEȘTI	COMUNA GHERĂEȘTI - DOMENIUL PRIVAT	38	173S/22	ARABIL	EXTRAVILAN	54256	54256	1800			542	1.485,08
4055	NEAMȚ	GHERĂEȘTI	FARCAS IRONIM, FARCAS PAVEL, COCUTI MARIA, FARCAS PETRU, FARCAS VALERIA, FARCAS PETRU, FARCAS ELENA	38	173S/17	ARABIL	EXTRAVILAN	54255	54255	2700			841	2.304,34

4056	NEAMȚ	GHERĂEȘTI	COCUT LUCĂ, DIAC ADELA, COBZARU MARIA, COCUT RAFAILA, COCUT IULIAN, FARCAS VARVARA, COCUT MATEIA	38	173S/20	ARABIL	EXTRAVILAN	54254	2700			874	2.394,76
4057	NEAMȚ	GHERĂEȘTI	MARTINAS GHEORGHE	38	173S/19	ARABIL	EXTRAVILAN	54253	3600			2399	6.573,26
4058	NEAMȚ	GHERĂEȘTI	MARTINAS IANUS, MARTINAS MARIA	38	173S/18	ARABIL	EXTRAVILAN	54252	1800			1800	4.932,00
4059	NEAMȚ	GHERĂEȘTI	BORDEIANU CLARA, BORDEIANU VIRGINIA, JUGANU ADELA, BORDEIANU JANICA, DIM VICTORIA, BORDEIANU MARIA	38	173S/17	ARABIL	EXTRAVILAN	54251	5400			5400	14.796,00
4060	NEAMȚ	GHERĂEȘTI	MARTINAS VERONA, MARTINAS PIU	38	173S/16	ARABIL	EXTRAVILAN	54250	5400			4595	12.590,30
4061	NEAMȚ	GHERĂEȘTI	CIOBANU MARIA, MIHAI CECILIA, CIOBANU ALOIS, CIOBANU IOSIF	38	173S/15	ARABIL	EXTRAVILAN	54249	1800			724	1.983,76
4062	NEAMȚ	GHERĂEȘTI	COMUNA GHERĂEȘTI - DOMENIUL PRIVAT	38	173S/14	ARABIL	EXTRAVILAN	54248	3600			1406	3.852,44
4063	NEAMȚ	GHERĂEȘTI	MARTINAS MARIA, MARTINAS JANICA, ANDRO ELISABETA, MARTINAS GHEORGHE, MARTINAS IOAN, MARTINAS ILIE	38	173S/13	ARABIL	EXTRAVILAN	54247	2100			825	2.260,50
4064	NEAMȚ	GHERĂEȘTI	ANDRO ELISABETA, ANDRO CAROL	38	173S/12	ARABIL	EXTRAVILAN	54246	1400			552	1.512,48
4065	NEAMȚ	GHERĂEȘTI	ANUSCA CERINA	38	173/11	ARABIL	EXTRAVILAN	54245	5216			2071	5.674,54
4066	NEAMȚ	GHERĂEȘTI	STOICA CARMIL, STOICA LUCIA	38	173/10	ARABIL	EXTRAVILAN	54244	1818			725	1.986,50
4067	NEAMȚ	GHERĂEȘTI	BERES FRANCISCA	38	173/9	ARABIL	EXTRAVILAN	54243	2700			1046	2.866,04
4068	NEAMȚ	GHERĂEȘTI	PAL SEBASTIAN	38	173/8	ARABIL	EXTRAVILAN	54242	3600			1332	3.649,68
4069	NEAMȚ	GHERĂEȘTI	COCUT PETRU, COCUT CLARA	38	173S/7	ARABIL	EXTRAVILAN	54241	5400			1873	5.132,02
4070	NEAMȚ	GHERĂEȘTI	DIAC MARIA, COCUT TEREZA	38	173/6	ARABIL	EXTRAVILAN	54240	1100			365	1.000,10
4071	NEAMȚ	GHERĂEȘTI	COCUT MILUTA, COCUT TEREZA	38	173/6	ARABIL	EXTRAVILAN	54239	334			110	301,40
4072	NEAMȚ	GHERĂEȘTI	FARCAS CARMIL, FARCAS SILVIA	38	173S/5	ARABIL	EXTRAVILAN	54238	2600			838	2.296,12
4073	NEAMȚ	GHERĂEȘTI	DISCA IOAN, DISCA TEREZA	38	173S/4	ARABIL	EXTRAVILAN	54237	400			126	345,24
4074	NEAMȚ	GHERĂEȘTI	ANDRO PAUL	38	173S/3	ARABIL	EXTRAVILAN	54236	400			125	342,50
4075	NEAMȚ	GHERĂEȘTI	STOICA IOSIF, VISAN MARIA, BUTNARU EUGENIA, STOICA VIOREL, STOICA PAVEL, FARCAS ANGELA	38	173S/2	ARABIL	EXTRAVILAN	54235	1200			381	1.043,94
4076	NEAMȚ	GHERĂEȘTI	COCUT IONEL, COCUT ALINA, COCUT VENUSTIAN, COCUT ADOLF, COCUT VILMINA, COCUT CLAUDIU, COCUT OVIDIU, COCUT LUCIAN, COCUT MARIUS, DISCA ADELA, FARCAS CLARA	38	173S/1	ARABIL	EXTRAVILAN	54234	4100			1352	3.704,48
4077	NEAMȚ	GHERĂEȘTI	PROPRIETAR NEIDENTIFICAT *)	36	168	ARABIL	EXTRAVILAN		2000			1675	4.589,50
4078	NEAMȚ	GHERĂEȘTI	AMIHAESSEI ROXANA-FELICIA, VASILE ANDREI-RAZVAN	36	168S/69	ARABIL	EXTRAVILAN	53973	2000			104	284,96
4079	NEAMȚ	GHERĂEȘTI	PROPRIETAR NEIDENTIFICAT *)	36	168	ARABIL	EXTRAVILAN		1800			676	1.852,24
4080	NEAMȚ	GHERĂEȘTI	PETRISOR VALERIA	38	173/53, 173/55	ARABIL	EXTRAVILAN	54296	2600			1458	3.994,92
4081	NEAMȚ	GHERĂEȘTI	DOBOS IULIAN, DOBOS CARLA	38	173/53, 173/55	ARABIL	EXTRAVILAN	54295	6300			6300	17.262,00
4082	NEAMȚ	GHERĂEȘTI	TREFES ANTON, TREFES MIHAI, TREFES MARIA, TREFES IOSIF, TREFES EUGEN, TREFES CRISTINA, TREFES FRANCISC, TREFES ALOIS, TREFES VARVARA	38	173N/10	ARABIL	EXTRAVILAN	54294	5000			4703	12.886,22
4083	NEAMȚ	GHERĂEȘTI	CAZAN BIBIANA, SIMON MIHAI, LUCACI TEREZA, SIMON GHEORGHE, COCUT ANA, SIMON LUCRETIA, SIMON IOAN, RADU MARIA, SIMON GRATIAN	38	173N/9	ARABIL	EXTRAVILAN	54293	5000			1018	2.789,32
4084	NEAMȚ	GHERĂEȘTI	PROPRIETAR NEIDENTIFICAT *)	32	156	ARABIL	INTRAVILAN		8900			325	5.863,00
4085	NEAMȚ	GHERĂEȘTI	PROPRIETAR NEIDENTIFICAT *)	32	156	ARABIL	EXTRAVILAN		26900			2751	7.537,74
4086	NEAMȚ	GHERĂEȘTI	MACINCA CAMELIA	32	156	ARABIL	EXTRAVILAN	52906	2700			2034	5.573,16
4087	NEAMȚ	GHERĂEȘTI	PROPRIETAR NEIDENTIFICAT *)	32	156	ARABIL	EXTRAVILAN		26900			949	2.600,26
4088	NEAMȚ	GHERĂEȘTI	PROPRIETAR NEIDENTIFICAT *)	32	156	ARABIL	EXTRAVILAN		1470			202	553,48

4089	NEAMT	GHERĂEȘTI	VICLIUC DAVID ANTONIO	31	156/34	ARABIL	EXTRAVILAN			818			157	430,18
4090	NEAMT	GHERĂEȘTI	PROPRIETAR NEIDENTIFICAT *)	32	156	ARABIL	EXTRAVILAN			2250			331	906,94
4091	NEAMT	GHERĂEȘTI	CICHI DANIEL-VIOREL	15	548A/1	ARABIL	INTRAVILAN	50708		2951			2344	42.285,76
4092	NEAMT	GHERĂEȘTI	PROPRIETAR NEIDENTIFICAT *)	35	160	ARABIL	EXTRAVILAN			31900			5334	14.615,16
4093	NEAMT	GHERĂEȘTI	FARCAS ADRIAN, FARCAS CECILIA	35	160C/21	ARABIL	EXTRAVILAN	52200		1800			1088	2.981,12
4094	NEAMT	GHERĂEȘTI	BORDEIANU CLARA, BORDEIANU DUMITRU, BORDEIANU JANICA, BORDEIANU MARIA, BORDEIANU VIRGINIA, BORDEIANU ȘTEFANIA, DIM VICTORIA, JUGANU ADELA	35	160C/20	ARABIL	EXTRAVILAN			3600			1369	3.751,06
4095	NEAMT	GHERĂEȘTI	BORDEIANU PETREA, DISCA PETRU, ENASOAI E ANGELA, MARTINAS VERONA	35	160C/19	ARABIL	EXTRAVILAN			3900			1198	3.282,52
4096	NEAMT	GHERĂEȘTI	CODREANU PAULA-CAMELIA, CODREANU CORNELIU-IOAN	35	160C/18	ARABIL	EXTRAVILAN	51007		5713			1017	2.786,58
4097	NEAMT	GHERĂEȘTI	DOBOS IULIAN, DOBOS CLARA	35	160C/17	ARABIL	EXTRAVILAN	50578		8239			1376	3.770,24
4098	NEAMT	GHERĂEȘTI	CODREANU PAULA-CAMELIA, CODREANU CORNELIU-IOAN	35	160C/17	ARABIL	EXTRAVILAN	51003		8250			1487	4.074,38
4099	NEAMT	GHERĂEȘTI	PROPRIETAR NEIDENTIFICAT *)	35	160	ARABIL	EXTRAVILAN			53100			12820	35.126,80
4100	NEAMT	GHERĂEȘTI	PROPRIETAR NEIDENTIFICAT *)	35	161	ARABIL	EXTRAVILAN			17000			6014	16.478,36
4101	NEAMT	GHERĂEȘTI	FRANCU MARIA	35	160C/4	ARABIL	EXTRAVILAN	51979		3213			1476	4.044,24
4102	NEAMT	GHERĂEȘTI	PROPRIETAR NEIDENTIFICAT *)	35	161	ARABIL	EXTRAVILAN			15400			11358	31.120,92
4103	NEAMT	GHERĂEȘTI	PROPRIETAR NEIDENTIFICAT *)	35	161	ARABIL	EXTRAVILAN			9041			9041	24.772,34
4104	NEAMT	GHERĂEȘTI	ENEA FABIAN, ENEA IULIA	35	160D	ARABIL	EXTRAVILAN	52124		4200			4200	11.508,00
4105	NEAMT	GHERĂEȘTI	PROPRIETAR NEIDENTIFICAT *)	35	161	ARABIL	EXTRAVILAN			3600			3600	9.864,00
4106	NEAMT	GHERĂEȘTI	PROPRIETAR NEIDENTIFICAT *)	35	160	ARABIL	EXTRAVILAN			5600			5600	15.344,00
4107	NEAMT	GHERĂEȘTI	MARTINAS IROMEL, MARTINAS GABRIELA	35	160	ARABIL	EXTRAVILAN	50293		16293			16293	44.642,82
4108	NEAMT	GHERĂEȘTI	PROPRIETAR NEIDENTIFICAT *)	32	156	ARABIL	EXTRAVILAN			25000			1759	4.819,66
4109	NEAMT	GHERĂEȘTI	BURJANA SILVIA, BURJANA PAVEL	32	156/30	ARABIL	INTRAVILAN	50328		3200			496	1.359,04
4110	NEAMT	GHERĂEȘTI	PROPRIETAR NEIDENTIFICAT *)	32	156	ARABIL	EXTRAVILAN			37000			9758	26.736,92
4111	NEAMT	GHERĂEȘTI	MĂCINCĂ IOSIF, COBZARU VALERI	32	157/16	ARABIL	EXTRAVILAN	50777		1800			483	1.323,42
4112	NEAMT	GHERĂEȘTI	PROPRIETAR NEIDENTIFICAT *)	32	156	ARABIL	EXTRAVILAN			20600			5693	15.598,82
4113	NEAMT	GHERĂEȘTI	MĂCINCĂ DUMITRU, PAL TEREZA, MĂCINCĂ IOSIF	32	156/51	ARABIL	EXTRAVILAN	55156		4000			1147	3.142,78
4114	NEAMT	GHERĂEȘTI	PROPRIETAR NEIDENTIFICAT *)	32	156	ARABIL	EXTRAVILAN			47000			9737	26.679,38
4115	NEAMT	GHERĂEȘTI	PROPRIETAR NEIDENTIFICAT *)	14	485	ARABIL	INTRAVILAN			1342			126	2.273,04
4116	NEAMT	GHERĂEȘTI	PROPRIETAR NEIDENTIFICAT *)	35	160	ARABIL	INTRAVILAN			2000			56	153,44
4117	NEAMT	ROMAN	SAMSON STEFAN-VLAD	35	376/53E	ARABIL	EXTRAVILAN	60477		60477			1002	2.505,00
4118	NEAMT	ROMAN	DOBOS GABRIEL	35	376	ARABIL	EXTRAVILAN			10000			7121	17.802,50
4119	NEAMT	ROMAN	DOBOS GABRIEL	35	376	ARABIL	EXTRAVILAN			13000			6828	17.070,00
4120	IAȘI	MIRCEȘTI	LUNGU MARIA, LUNGU EUGEN, LUNGU IOAN, LUNGU PETREA, ANTALUT EUSEFINA, DISCA ELISABETA	7	29/19	ARABIL	EXTRAVILAN	60086		2700			852	1.704,00
4121	IAȘI	MIRCEȘTI	ANTALUTE AURELIA, ANTALUTE CEZAR	7	29/17	ARABIL	EXTRAVILAN	60085		1300			1300	2.600,00
4122	IAȘI	MIRCEȘTI	GABOR PETRU, GABOR ANTON, FARCAS TEREZA, FARCAS ELENA	7	17/16	ARABIL	EXTRAVILAN	60084		1300			1300	2.600,00
4123	IAȘI	MIRCEȘTI	TALMACEL MARIA, TALMACEL DUMITRU, TALMACEL PETRU, TALMACEL ELENA	7	29/41	ARABIL	EXTRAVILAN	60083		1300			1300	2.600,00
4124	IAȘI	MIRCEȘTI	PUSCASU PETRU, PUSCASU CRISTINA	7	32/10	ARABIL	EXTRAVILAN	60082		2500			2500	5.000,00
4125	IAȘI	MIRCEȘTI	GABOR MARIA	7	29/14	ARABIL	EXTRAVILAN			500			500	1.000,00
4126	IAȘI	MIRCEȘTI	PROPRIETAR NEIDENTIFICAT *)	7	29	ARABIL	EXTRAVILAN			1300			820	1.640,00
4127	IAȘI	MIRCEȘTI	FARCAS P. ELENA	7	29/11	ARABIL	EXTRAVILAN	60081		1400			305	610,00
4128	IAȘI	MIRCEȘTI	FARCAS P. ELENA, BALTEANU TEREZA, FARCAS MARIA, GABOR ELISABETA	7	29/10	ARABIL	EXTRAVILAN	60080		500			31	62,00

4129	IAȘI	MIRCEȘTI	GABOR MARIA, TALMACEL RODICA, LUNGU MINA, GABOR PETRU, GABOR PAVEL, GABOR ILIE, GABOR STEFAN	7	29/10	ARABIL	EXTRAVILAN	60079	60079	2100			157	314,00
4130	IAȘI	MIRCEȘTI	GABOR PAVEL, GABOR IOAN, FARCAS ANGELA, REDIU TEREZA, DISCA ELENA, COBZARU LUCICA	7	29/9	ARABIL	EXTRAVILAN	60078	60078	700			59	118,00
4131	IAȘI	MIRCEȘTI	DIM AUREL, DIM IOAN, DIM LEONORA, DIM IOAN, DIM MARIA, DIM PETREA, DIM AUGUSTIN, DIM VALENTIN, DIM GENOVEVA, DIM EUGEN	8	30/5	ARABIL	EXTRAVILAN	60077	60077	2100			26	52,00
4132	IAȘI	MIRCEȘTI	PROPRIETAR NEIDENTIFICAT *)	8	30	PĂȘUNE	EXTRAVILAN			25000			6564	9.386,52
4133	IAȘI	MIRCEȘTI	PROPRIETAR NEIDENTIFICAT *)	8	32	ARABIL	EXTRAVILAN			21000			4646	9.292,00
4134	IAȘI	MIRCEȘTI	GHERGHICEANU PAVEL, GHERGHICEANU MIHAELA	8	30/35	ARABIL	EXTRAVILAN	60138	60138	10000			2148	4.296,00
4135	IAȘI	MIRCEȘTI	PROPRIETAR NEIDENTIFICAT *)	8	32	ARABIL	EXTRAVILAN			1900			396	792,00
4136	IAȘI	MIRCEȘTI	BALAN GEORGETA, BALAN I. PETRU, BALAN VASILE, DISCA MARIA, HERCIU ANA, LUNGU BARNAVETA	8	32/6	ARABIL	EXTRAVILAN	60137	60137	2500			526	1.052,00
4137	IAȘI	MIRCEȘTI	DISCA MARIA, DISCA IOSIF	8	32/1	ARABIL	EXTRAVILAN	60136	60136	2000			425	850,00
4138	IAȘI	MIRCEȘTI	BALAN GEORGETA, BALAN I. PETRU, BALAN VASILE, DISCA MARIA, HERCIU ANA, LUNGU BARNAVETA	8	32/1	ARABIL	EXTRAVILAN	60135	60135	1800			386	772,00
4139	IAȘI	MIRCEȘTI	CIOBANU PETRU, CIOBANU MARIA, CIOBANU IOSIF, CIOBANU ELENA, DISCA TEREZA, CIOBANU ANDREI	8	32/36	ARABIL	EXTRAVILAN	60134	60134	2500			542	1.084,00
4140	IAȘI	MIRCEȘTI	PROPRIETAR NEIDENTIFICAT *)	8	32	ARABIL	EXTRAVILAN			2500			548	1.096,00
4141	IAȘI	MIRCEȘTI	BALAN GEORGETA, BALAN I. PETRU, BALAN VASILE, DISCA MARIA, HERCIU ANA, LUNGU BARNAVETA	8	32/31	ARABIL	EXTRAVILAN	60133	60133	4300			955	1.910,00
4142	IAȘI	MIRCEȘTI	LUNGU MARIA, LUNGU TEREZA, BESLEAGA EUGENIA, BULAI EMILIA, LUNGU ION, LUNGU ANTON, LUNGU MARCEL, POSTOLACHE AURICA	8	32/31	ARABIL	EXTRAVILAN	60132	60132	10000			2280	4.560,00
4143	IAȘI	MIRCEȘTI	PROPRIETAR NEIDENTIFICAT *)	8	32	ARABIL	EXTRAVILAN			1800			420	840,00
4144	IAȘI	MIRCEȘTI	ANTALUT M. VARVARA	8	32/32	ARABIL	EXTRAVILAN	60131	60131	5000			1182	2.364,00
4145	IAȘI	MIRCEȘTI	DISCA MIHAI, DISCA SILVIA, DISCA MARIA, DISCA ION, DISCA TARCIZIU, DISCA GEMA, DISCA IACENTA, DISCA IOSIF	8	32/32	ARABIL	EXTRAVILAN	60130	60130	5000			1212	2.424,00
4146	IAȘI	MIRCEȘTI	CIOBANU PETRU, CIOBANU MARIA, CIOBANU IOSIF, CIOBANU ELENA, DISCA TEREZA, CIOBANU ANDREI	8	32/29	ARABIL	EXTRAVILAN	60129	60129	2500			620	1.240,00
4147	IAȘI	MIRCEȘTI	CIOBANU VASILE, CIOBANU IOSIF, CIOBANU PETRU, DIM GENOVEVA, CIOBANU MARIA	8	32/17	ARABIL	EXTRAVILAN	60128	60128	2500			629	1.258,00
4148	IAȘI	MIRCEȘTI	BALAN ELENA, DIM EUGEN, BALAN MARIA, DIM VALENTIN, GOBOR GENOVEVA	8	32	ARABIL	EXTRAVILAN	60127	60127	2500			638	1.276,00
4149	IAȘI	MIRCEȘTI	LUNGU AGNEZIA, LUNGU EUGEN, LUNGU MARIA	8	32/22	ARABIL	EXTRAVILAN	60126	60126	2500			647	1.294,00
4150	IAȘI	MIRCEȘTI	LUNGU AGNEZIA, LUNGU EUGEN, LUNGU MARIA	8	32/22	ARABIL	EXTRAVILAN	60126	60126	2500			5	10,00
4151	IAȘI	MIRCEȘTI	BALTEANU A. IOIA, BALTEANU PAVEL, BALTEANU CRISTINA, BALTEANU MARIA	8	32/28	ARABIL	EXTRAVILAN	60125	60125	2500			655	1.310,00

4152	IAȘI	MIRCEȘTI	BALTEANU A. IOJA, BALTEANU PAVEL, BALTEANU CRISTINA, BALTEANU MARIA	8	32/28	ARABIL	EXTRAVILAN	60125	2500	60125	2500	35	70.00
4153	IAȘI	MIRCEȘTI	LUNGU BARNAVETA	8	32/25	ARABIL	EXTRAVILAN	60124	2500	60124	2500	663	1.326.00
4154	IAȘI	MIRCEȘTI	LUNGU BARNAVETA	8	32/25	ARABIL	EXTRAVILAN	60124	2500	60124	2500	64	128.00
4155	IAȘI	MIRCEȘTI	GABOR MARIA, TALMACEL RODICA, LUNGU MINA, GABOR PETRU, GABOR PAVEL, GABOR ILIE, GABOR STEFAN	8	32/24	ARABIL	EXTRAVILAN	60123	2500	60123	2500	671	1.342.00
4156	IAȘI	MIRCEȘTI	GABOR MARIA, TALMACEL RODICA, LUNGU MINA, GABOR PETRU, GABOR PAVEL, GABOR ILIE, GABOR STEFAN	8	32/24	ARABIL	EXTRAVILAN	60123	2500	60123	2500	65	130.00
4157	IAȘI	MIRCEȘTI	GABOR OLIMPIA, HERCIU ELISABETA, HERCIU P. MIHAI, FARCAS TEREZA, HERCIU LAURENTIU, ANDREI MARIA, GABOR P. FRANCISCA, ANTALUTA P. BARNAVETA, ANTALUT P. ECATERINA	8	32/22	ARABIL	EXTRAVILAN	60122	2500	60122	2500	680	1.360.00
4158	IAȘI	MIRCEȘTI	GABOR OLIMPIA, HERCIU ELISABETA, HERCIU P. MIHAI, FARCAS TEREZA, HERCIU LAURENTIU, ANDREI MARIA, GABOR P. FRANCISCA, ANTALUTA P. BARNAVETA, ANTALUT P. ECATERINA	8	32/22	ARABIL	EXTRAVILAN	60122	2500	60122	2500	65	130.00
4159	IAȘI	MIRCEȘTI	PROPRIETAR NEIDENTIFICAT *)	8	32	ARABIL	EXTRAVILAN		2500		2500	690	1.380.00
4160	IAȘI	MIRCEȘTI	PROPRIETAR NEIDENTIFICAT *)	8	32	ARABIL	EXTRAVILAN		2500		2500	66	132.00
4161	IAȘI	MIRCEȘTI	FARCAS G.PETRU	8	32/14	ARABIL	EXTRAVILAN	60121	2500	60121	2500	699	1.398.00
4162	IAȘI	MIRCEȘTI	FARCAS G.PETRU	8	32/14	ARABIL	EXTRAVILAN	60121	2500	60121	2500	66	132.00
4163	IAȘI	MIRCEȘTI	PROPRIETAR NEIDENTIFICAT *)	8	32	ARABIL	EXTRAVILAN		2500		2500	1071	2.142.00
4164	IAȘI	MIRCEȘTI	HALANDUT PETRU, HALANDUT MARIA, HALANDUT FRANCISC, HALANDUT ELENA, HALANDUT LUCICA, HALANDUT IOSIF, HALANDUT HEROMIN	8	32/19	ARABIL	EXTRAVILAN	60120	2500	60120	2500	1059	2.118.00
4165	IAȘI	MIRCEȘTI	BORDEA M. VASILE	8	32/17	ARABIL	EXTRAVILAN	60119	2500	60119	2500	1046	2.092.00
4166	IAȘI	MIRCEȘTI	COSTACHE GABRIELA, MIHAI ELENA, MARTIN IOSIF, COSTACHE MARIA, COSTACHE PATRICIA, COSTACHE GABRIEL	8	32/14	ARABIL	EXTRAVILAN	60118	2500	60118	2500	1032	2.064.00
4167	IAȘI	MIRCEȘTI	REDIU P. IOJA	8	32/16	ARABIL	EXTRAVILAN	60117	5000	60117	5000	2019	4.038.00
4168	IAȘI	MIRCEȘTI	MIHAI D. VASILE	8	32/15	ARABIL	EXTRAVILAN	60116	5000	60116	5000	1956	3.912.00
4169	IAȘI	MIRCEȘTI	BALAN GI. VASILE	8	32/14	ARABIL	EXTRAVILAN	60115	2500	60115	2500	952	1.904.00
4170	IAȘI	MIRCEȘTI	ANTALUT GI. NECULAI	8	32/12	ARABIL	EXTRAVILAN	60114	2500	60114	2500	935	1.870.00
4171	IAȘI	MIRCEȘTI	ANTALUT D. GIURGI	8	32/11	ARABIL	EXTRAVILAN	60113	5000	60113	5000	1810	3.620.00
4172	IAȘI	MIRCEȘTI	REDIU D. IOJA	8	32/11	ARABIL	EXTRAVILAN	60112	5000	60112	5000	1719	3.438.00
4173	IAȘI	MIRCEȘTI	ANTALUT AUREL	8	26/7	ARABIL	EXTRAVILAN	60111	5000	60111	5000	1611	3.222.00
4174	IAȘI	MIRCEȘTI	HERCIU M. VASILE	8	32/7	ARABIL	EXTRAVILAN	60110	5000	60110	5000	1486	2.972.00
4175	IAȘI	MIRCEȘTI	DISCA M. ELENA, DISCA PAVEL, DISCA MIHAI, DISCA IOAN	8	32/7	ARABIL	EXTRAVILAN	60109	2500	60109	2500	693	1.386.00
4176	IAȘI	MIRCEȘTI	GABOR A. ERENT	8	32/6	ARABIL	EXTRAVILAN	60108	2500	60108	2500	657	1.314.00
4177	IAȘI	MIRCEȘTI	DISCA CATRINA, DISCA MARIA, DISCA PAVEL, DISCA ION, DISCA TEREZE, DISCA IOSIF	8	32/6	ARABIL	EXTRAVILAN	60107	2500	60107	2500	617	1.234.00
4178	IAȘI	MIRCEȘTI	DISCA MARIA, BALTEANU ELISABETA, GABOR MARIA, DISCA PETRU, DISCA IOSIF	8	32/92	ARABIL	EXTRAVILAN	60106	2500	60106	2500	571	1.142.00
4179	IAȘI	MIRCEȘTI	GIURGEA IS. VASILE	8	32/7	ARABIL	EXTRAVILAN	60105	2500	60105	2500	520	1.040.00
4180	IAȘI	MIRCEȘTI	GIUREA NECULAI	8	32/11	ARABIL	EXTRAVILAN	60104	2500	60104	2500	466	932.00
4181	IAȘI	MIRCEȘTI	GABOR P. GHEORGHE	8	26/13	ARABIL	EXTRAVILAN	60103	5000	60103	5000	747	1.494.00
4182	IAȘI	MIRCEȘTI	MIHAI D. VASILE	8	32/3	ARABIL	EXTRAVILAN	60102	1900	60102	1900	271	542.00
4183	IAȘI	MIRCEȘTI	GIUREA II. VASILE	8	32/7	ARABIL	EXTRAVILAN	60101	5000	60101	5000	804	1.608.00

4184	IAȘI	MIRCEȘTI	LUNGU VERONA, LUNGU MARIA, LUNGU ANGELA, LUNGU VALERIAN, LUNGU FRANCIS	8	32/7	ARABIL	EXTRAVILAN	60100	60100	5000		915	1.830,00
4185	IAȘI	MIRCEȘTI	PROPRIETAR NEIDENTIFICAT*)	9	36	ARABIL	EXTRAVILAN			500		247	494,00
4186	IAȘI	MIRCEȘTI	PROPRIETAR NEIDENTIFICAT*)	9	36	ARABIL	EXTRAVILAN			13024		11717	23.434,00
4187	IAȘI	MIRCEȘTI	GHERCA SEBASTIAN	9	36/75	ARABIL	EXTRAVILAN	60959	60959	3060		1769	3.538,00
4188	IAȘI	MIRCEȘTI	LUNGU ELENA	9	36/125, 36/127	ARABIL	EXTRAVILAN	60959	60959	2007		2004	4.008,00
4189	IAȘI	MIRCEȘTI	LUNGU ELENA	9	36/125, 36/126	ARABIL	EXTRAVILAN	60958	60958	2007		1721	3.442,00
4190	IAȘI	MIRCEȘTI	LUNGU ELENA	9	36/125, 36/126	ARABIL	EXTRAVILAN	60958	60958	2008		53	106,00
4191	IAȘI	MIRCEȘTI	PROPRIETAR NEIDENTIFICAT*)	9	36	ARABIL	EXTRAVILAN			8500		1112	2.224,00
4192	IAȘI	MIRCEȘTI	PROPRIETAR NEIDENTIFICAT*)	11	55	ARABIL	EXTRAVILAN			20000		16739	33.478,00
4193	IAȘI	MIRCEȘTI	PROPRIETAR NEIDENTIFICAT*)	13	59/59	ARABIL	EXTRAVILAN			700		286	572,00
4194	IAȘI	MIRCEȘTI	PROPRIETAR NEIDENTIFICAT*)	13	59	ARABIL	EXTRAVILAN			32000		31064	62.128,00
4195	IAȘI	MIRCEȘTI	PROPRIETAR NEIDENTIFICAT*)	13	50/20	ARABIL	EXTRAVILAN			7050		2703	5.406,00
4196	IAȘI	MIRCEȘTI	PROPRIETAR NEIDENTIFICAT*)	11	55	ARABIL	EXTRAVILAN			7000		378	756,00
4197	IAȘI	MIRCEȘTI	PROPRIETAR NEIDENTIFICAT*)	11	55	ARABIL	EXTRAVILAN			15000		13755	27.510,00
4198	IAȘI	MIRCEȘTI	ISTOC ANA	11	55	ARABIL	EXTRAVILAN			2000		961	1.922,00
4199	IAȘI	MIRCEȘTI	FARCAS MIHAI	11	55/6/55	ARABIL	EXTRAVILAN			1000		485	970,00
4200	IAȘI	MIRCEȘTI	PROPRIETAR NEIDENTIFICAT*)	11	55	ARABIL	EXTRAVILAN			12000		11526	23.052,00
4201	IAȘI	MIRCEȘTI	BURGHELEA DANIEL ZIZI, CIORASCU LARISA	8	85/19/20	ARABIL	EXTRAVILAN	60818	60818	8684		173	346,00
4202	IAȘI	MIRCEȘTI	PROPRIETAR NEIDENTIFICAT*)	12	58	ARABIL	EXTRAVILAN			2000		1229	2.458,00
4203	IAȘI	MIRCEȘTI	PROPRIETAR NEIDENTIFICAT*)	12	85	ARABIL	EXTRAVILAN			57000		10921	21.842,00
4204	IAȘI	MIRCEȘTI	BURGHELEA DANIEL ZIZI, CIORASCU LARISA	8	85/19/20	ARABIL	EXTRAVILAN	60818	60818	8684		3421	6.842,00
4205	IAȘI	MIRCEȘTI	PROPRIETAR NEIDENTIFICAT*)	12	85	ARABIL	EXTRAVILAN			51000		28385	56.770,00
4206	IAȘI	MIRCEȘTI	PROPRIETAR NEIDENTIFICAT*)	12	85	ARABIL	EXTRAVILAN			25700		13001	26.002,00
4207	IAȘI	MIRCEȘTI	PROPRIETAR NEIDENTIFICAT*)	12	85/4	ARABIL	EXTRAVILAN			12500		55	110,00
4208	IAȘI	MIRCEȘTI	GHERGHICANU MIHAELA, GHERGHICANU PAVEL	12	85/32	ARABIL	EXTRAVILAN	60852	60852	2000		20	40,00
4209	IAȘI	MIRCEȘTI	PROPRIETAR NEIDENTIFICAT*)	12	85	ARABIL	EXTRAVILAN			13000		98	196,00
4210	IAȘI	MIRCEȘTI	PROPRIETAR NEIDENTIFICAT*)	12	85	ARABIL	EXTRAVILAN			32000		31539	63.078,00
4211	IAȘI	MIRCEȘTI	PROPRIETAR NEIDENTIFICAT*)	12	85	ARABIL	EXTRAVILAN			12000		11000	22.000,00
4212	IAȘI	MIRCEȘTI	PROPRIETAR NEIDENTIFICAT*)	12	85/1/37	ARABIL	EXTRAVILAN			1000		355	710,00
4213	IAȘI	MIRCEȘTI	PROPRIETAR NEIDENTIFICAT*)	12	85	ARABIL	EXTRAVILAN			24800		8828	17.656,00
4214	IAȘI	MIRCEȘTI	PROPRIETAR NEIDENTIFICAT*)	12	85/3/26	ARABIL	EXTRAVILAN			9200		3295	6.590,00
4215	IAȘI	MIRCEȘTI	PROPRIETAR NEIDENTIFICAT*)	12	85	ARABIL	EXTRAVILAN			2500		908	1.816,00
4216	IAȘI	MIRCEȘTI	PROPRIETAR NEIDENTIFICAT*)	12	85	ARABIL	EXTRAVILAN			25000		22923	45.846,00
4217	IAȘI	MIRCEȘTI	PROPRIETAR NEIDENTIFICAT*)	1	1	ARABIL	EXTRAVILAN			1500		1007	2.014,00
4218	IAȘI	MIRCEȘTI	REDIU ANA	1	1/52	ARABIL	EXTRAVILAN	60618	60618	6800		4587	9.174,00
4219	IAȘI	MIRCEȘTI	DASCA VASILE, DASCA VARVARE, DASCA PETRIA	1	1/21	ARABIL	EXTRAVILAN	60619	60619	6600		5036	10.072,00
4220	IAȘI	MIRCEȘTI	BALAN IS. PAVEL, BALAN IS. MIHAIL, DISCA IS. VARVARA	1	115	ARABIL	EXTRAVILAN	60620	60620	10000		8444	16.888,00
4221	IAȘI	MIRCEȘTI	LUNGU ELENA, LUNGU M. IOAN	1	1/1/32	ARABIL	EXTRAVILAN	60621	60621	2500		2277	4.554,00
4222	IAȘI	MIRCEȘTI	BLAJ VASILE	1	1/37	ARABIL	EXTRAVILAN	60622	60622	6200		5937	11.874,00
4223	IAȘI	MIRCEȘTI	DIM MIHAI, DIM ION, DIM BERNARD, DIM DAMIAN	1	1/32	ARABIL	EXTRAVILAN	60623	60623	1900		1900	3.800,00
4224	IAȘI	MIRCEȘTI	PUSCAS IOAN, TAMAS MARIA	1	1/127	ARABIL	EXTRAVILAN	60624	60624	2000		2000	4.000,00
4225	IAȘI	MIRCEȘTI	GABOR MARIA	1	1	ARABIL	EXTRAVILAN			8100		8100	16.200,00
4226	IAȘI	MIRCEȘTI	PROPRIETAR NEIDENTIFICAT*)	1	1	ARABIL	EXTRAVILAN			1000		1000	2.000,00
4227	IAȘI	MIRCEȘTI	DASCA VASILE	1	1/29	ARABIL	EXTRAVILAN	60853	60853	5000		4779	9.558,00
4228	IAȘI	MIRCEȘTI	COCUT MARIA	1	1/11	ARABIL	EXTRAVILAN	60625	60625	16900		11905	23.810,00
4229	IAȘI	MIRCEȘTI	PROPRIETAR NEIDENTIFICAT*)	1	1	ARABIL	EXTRAVILAN			5000		2232	4.464,00
4230	IAȘI	MIRCEȘTI	REDIU P. IOJA	1	1/20	ARABIL	EXTRAVILAN	60626	60626	8000		2313	4.626,00
4231	IAȘI	MIRCEȘTI	PROPRIETAR NEIDENTIFICAT*)	1	1	ARABIL	EXTRAVILAN			1000		668	1.336,00
4232	IAȘI	MIRCEȘTI	PROPRIETAR NEIDENTIFICAT*)	12	85	ARABIL	EXTRAVILAN			1000		193	386,00
4233	IAȘI	MIRCEȘTI	PROPRIETAR NEIDENTIFICAT*)	12	85	ARABIL	EXTRAVILAN			1100		21	42,00
4234	IAȘI	MIRCEȘTI	PROPRIETAR NEIDENTIFICAT*)	23	126	PAȘUNE	EXTRAVILAN			120310		120310	137.153,40
4235	IAȘI	MIRCEȘTI	PROPRIETAR NEIDENTIFICAT*)	23	127	PAȘUNE	EXTRAVILAN			56917		56917	64.885,38

4236	IAȘI	MIRCEȘTI	PROPRIETAR NEIDENTIFICAT *)	12	85	ARABIL	EXTRAVILAN			62000		60716	121.432,00
4237	IAȘI	HĂLĂUCEȘTI	PROPRIETAR NEIDENTIFICAT *)	24/1	117/1	ARABIL	EXTRAVILAN			10000		1487	2.126,41
4238	IAȘI	HĂLĂUCEȘTI	SUSANU MIHAI	24/1	117/1	ARABIL	EXTRAVILAN			3500		773	1.105,39
4239	IAȘI	HĂLĂUCEȘTI	ETI BUZDEA CONSTANTIN	24/1	117/1	ARABIL	EXTRAVILAN			3500		878	1.255,54
4240	IAȘI	HĂLĂUCEȘTI	GHEȚ ALOIS	24/1	117/1	ARABIL	EXTRAVILAN			3500		984	1.407,12
4241	IAȘI	HĂLĂUCEȘTI	PROPRIETAR NEIDENTIFICAT *)	24/1	117/1	ARABIL	EXTRAVILAN			33500		14519	20.762,17
4242	IAȘI	HĂLĂUCEȘTI	ANDRONIC DANIELA CRISTINA	24/1	117/1	ARABIL	EXTRAVILAN	60935	60935	3250		1031	1.474,33
4243	IAȘI	HĂLĂUCEȘTI	ANDRONIC GHEORGHE, ANDRONIC DANIELA CRISTINA	24/1	117/1	ARABIL	EXTRAVILAN	60927	60927	3250		1057	1.511,51
4244	IAȘI	HĂLĂUCEȘTI	PROPRIETAR NEIDENTIFICAT *)	24/1	117/1	ARABIL	EXTRAVILAN			9000		3062	4.378,66
4245	IAȘI	HĂLĂUCEȘTI	PROPRIETAR NEIDENTIFICAT *)	24/1	117/1	ARABIL	EXTRAVILAN			107000		65733	93.998,19
4246	IAȘI	HĂLĂUCEȘTI	PROPRIETAR NEIDENTIFICAT *)	24/1	117/1	ARABIL	EXTRAVILAN			112000		26708	38.192,44
4247	IAȘI	HĂLĂUCEȘTI	GHERȚA ANTON	17/1	85/1	ARABIL	EXTRAVILAN			3600		1017	1.454,31
4248	IAȘI	HĂLĂUCEȘTI	TALMACEL CLAUDIU, TALMACEL MARCIANA	17	85	ARABIL	EXTRAVILAN	61105	61105	3600		1016	1.452,88
4249	IAȘI	HĂLĂUCEȘTI	MARTINICA ANTON	17/1	85/1	ARABIL	EXTRAVILAN			3600		1015	1.451,45
4250	IAȘI	HĂLĂUCEȘTI	PROPRIETAR NEIDENTIFICAT *)	17/1	85/1	ARABIL	EXTRAVILAN			41843		11760	16.816,80
4251	IAȘI	HĂLĂUCEȘTI	PROPRIETAR NEIDENTIFICAT *)	18/1	87/1	ARABIL	EXTRAVILAN			281731		49844	71.276,92
4252	IAȘI	HĂLĂUCEȘTI	PETRIȚA PAUL	18/1	87/1	ARABIL	EXTRAVILAN			9190		1373	1.963,39
4253	IAȘI	HĂLĂUCEȘTI	FLOREA LEONARD, SC AGRİ TERENURI SA	18	87/80	ARABIL	EXTRAVILAN	61030	61030	9200		1376	1.967,68
4254	IAȘI	HĂLĂUCEȘTI	BISOC PETRE	18/1	87/1	ARABIL	EXTRAVILAN			9210		1374	1.964,82
4255	IAȘI	HĂLĂUCEȘTI	PROPRIETAR NEIDENTIFICAT *)	18/1	87/1	ARABIL	EXTRAVILAN			147157		21242	30.376,06
4256	IAȘI	HĂLĂUCEȘTI	PROPRIETAR NEIDENTIFICAT *)	18/1	87/1	ARABIL	EXTRAVILAN			4300		597	853,71
4257	IAȘI	HĂLĂUCEȘTI	BENEA PETRU	18	87-96	ARABIL	EXTRAVILAN	61057	61057	4100		569	813,67
4258	IAȘI	HĂLĂUCEȘTI	ZAPODEANU PAUL ADRIAN, ZAPODEANU RAMONA	18	87/109	ARABIL	EXTRAVILAN	61021	61021	3600		499	713,57
4259	IAȘI	HĂLĂUCEȘTI	ZAPODEANU CEZARA VALENTINA	18	87/122	ARABIL	EXTRAVILAN			10000		210	300,30
4260	IAȘI	HĂLĂUCEȘTI	PROPRIETAR NEIDENTIFICAT *)	18/1	87/1	ARABIL	EXTRAVILAN			43000		39948	57.125,64
4261	IAȘI	HĂLĂUCEȘTI	ZAPODEANU CEZARA VALENTINA	18	87/78	ARABIL	EXTRAVILAN	61487	61487	9000		9000	12.870,00
4262	IAȘI	HĂLĂUCEȘTI	ZAPODEANU ANTON, ZAPODEANU ALIN LEONARD, ZAPODEANU CEZARA VALENTINA, INTREPRINDEREA FAMILIA ZAPODEANU M. ANTON	18	87/78	ARABIL	EXTRAVILAN	61361	61361	9000		4025	5.755,75
4263	IAȘI	HĂLĂUCEȘTI	ZAPODEANU ANTON, ZAPODEANU ALIN LEONARD, ZAPODEANU CEZARA VALENTINA, INTREPRINDEREA FAMILIA ZAPODEANU M. ANTON	18	87/78	ARABIL	EXTRAVILAN	61361	61361	9000		83	118,69
4264	IAȘI	HĂLĂUCEȘTI	PROPRIETAR NEIDENTIFICAT *)	18/1	87/1	ARABIL	EXTRAVILAN			9100		55	78,65
4265	IAȘI	HĂLĂUCEȘTI	PROPRIETAR NEIDENTIFICAT *)	18/1	87/1	ARABIL	EXTRAVILAN			5000		286	408,98
4266	IAȘI	HĂLĂUCEȘTI	MIHALCUT AUREL	18/1	87/1	ARABIL	EXTRAVILAN			5000		1474	2.107,82
4267	IAȘI	HĂLĂUCEȘTI	OMUSORU ANTON	18/1	87/1	ARABIL	EXTRAVILAN			20000		17035	24.360,05
4268	IAȘI	HĂLĂUCEȘTI	ANDRIES ANTOANE PETRU	18/1	87/1	ARABIL	EXTRAVILAN			10000		9431	13.486,33
4269	IAȘI	HĂLĂUCEȘTI	BISOC II. VERONA	18/1	87/1	ARABIL	EXTRAVILAN			3600		2492	3.563,56
4270	IAȘI	HĂLĂUCEȘTI	BEJAN M. ANTON	18/1	87/1	ARABIL	EXTRAVILAN			7500		2284	3.266,12
4271	IAȘI	HĂLĂUCEȘTI	PROPRIETAR NEIDENTIFICAT *)	15	79/1	ARABIL	EXTRAVILAN			2200		2116	3.025,88
4272	IAȘI	HĂLĂUCEȘTI	PROPRIETAR NEIDENTIFICAT *)	18/1	87/1	ARABIL	EXTRAVILAN			806000		80572	115.217,96
4273	IAȘI	HĂLĂUCEȘTI	PROPRIETAR NEIDENTIFICAT *)	15	79/1	ARABIL	EXTRAVILAN			537		537	767,91
4274	IAȘI	HĂLĂUCEȘTI	TALMACEL CLAUDIU, TALMACEL MARCIANA	15	79/1/100	ARABIL	EXTRAVILAN	61182	61182	19300		8	11,44
4275	IAȘI	HĂLĂUCEȘTI	TALMACEL CLAUDIU, TALMACEL MARCIANA	15	79/1/99/1	ARABIL	EXTRAVILAN	61216	61216	5600		86	122,98
4276	IAȘI	HĂLĂUCEȘTI	NECULAES ION	15	79/1	ARABIL	EXTRAVILAN			9500		5467	7.817,81
4277	IAȘI	HĂLĂUCEȘTI	BETI MARIANA, BETI EUSEBIU	15	79/1/11	ARABIL	EXTRAVILAN	61272	61272	3600		1701	2.432,43
4278	IAȘI	HĂLĂUCEȘTI	BALAN FRANT	15	79/1	ARABIL	EXTRAVILAN			4253		2126	3.040,18
4279	IAȘI	HĂLĂUCEȘTI	ZAPODEANU MIHAI	15	1(79/3/2)	ARABIL	EXTRAVILAN	360	360	3000		1513	2.163,59
4280	IAȘI	HĂLĂUCEȘTI	CIOBANU ANTON	15	79/1	ARABIL	EXTRAVILAN			3000		1516	2.167,88
4281	IAȘI	HĂLĂUCEȘTI	PROPRIETAR NEIDENTIFICAT *)	15	79/1	ARABIL	EXTRAVILAN			40000		35904	51.342,72
4282	IAȘI	HĂLĂUCEȘTI	MAZILU VERONA	15	79/1	ARABIL	EXTRAVILAN			3593		1330	1.901,90

4283	IAȘI	HĂLĂUCEȘTI	BARON CRISTINA-MIRELA, BARON ANA OLIMPIA, BARON FRANCISCA, BURBULEA ANGELA, BARON PETRU, BIRTU EUGENIA	15	79/165	ARABIL	EXTRAVILAN	63366	63366	3600		1330	1.901,90
4284	IAȘI	HĂLĂUCEȘTI	ACASANDREI FELICIA, ACASANDREI VASILE	15	79/37	ARABIL	EXTRAVILAN	60829	60828	3000		1106	1.581,58
4285	IAȘI	HĂLĂUCEȘTI	TALMACEL GHEORGHE	15	79/1	ARABIL	EXTRAVILAN			3000		1106	1.581,58
4286	IAȘI	HĂLĂUCEȘTI	PROPRIETAR NEIDENTIFICAT *)	15	79/1	ARABIL	EXTRAVILAN	243900		243900		89383	127.817,69
4287	IAȘI	HĂLĂUCEȘTI	MOSTENITOR DEFUNCT BILHA FLORIN	15	79/1	ARABIL	EXTRAVILAN			3598		1311	1.874,73
4288	IAȘI	HĂLĂUCEȘTI	ANDRONIC GHEORGHE, ANDRONIC DANIELA CRISTINA	15	79/1	ARABIL	EXTRAVILAN	60918	60918	3600		1311	1.874,73
4289	IAȘI	HĂLĂUCEȘTI	MOSTENITOR DEFUNCT PLESCA PARASCHIV	15	79/1	ARABIL	EXTRAVILAN			3600		1311	1.874,73
4290	IAȘI	HĂLĂUCEȘTI	PROPRIETAR NEIDENTIFICAT *)	15	79/1	ARABIL	EXTRAVILAN			155190		55816	79.816,88
4291	IAȘI	HĂLĂUCEȘTI	ANTONICA GHOVEVA, ANTONICA MARIA	15	79/1/151	ARABIL	EXTRAVILAN	61324	61324	2300		815	1.165,45
4292	IAȘI	HĂLĂUCEȘTI	PROPRIETAR NEIDENTIFICAT *)	15	79/1	ARABIL	EXTRAVILAN			51500		17882	25.571,26
4293	IAȘI	HĂLĂUCEȘTI	PROPRIETAR NEIDENTIFICAT *)	9	31	ARABIL	EXTRAVILAN			51000		6776	9.689,68
4294	IAȘI	HĂLĂUCEȘTI	NECULAS SILVIA, NECULAS LAURENTIU		1(31/21/11/1)	ARABIL	EXTRAVILAN	62939	62939	3200		322	460,46
4295	IAȘI	HĂLĂUCEȘTI	PROPRIETAR NEIDENTIFICAT *)	9	31	ARABIL	EXTRAVILAN			12936		1043	1.491,49
4296	IAȘI	HĂLĂUCEȘTI	ANDRONIC GHEORGHE, ANDRONIC DANIELA CRISTINA	9	31/17	ARABIL	EXTRAVILAN	60933	60933	5700		363	519,09
4297	IAȘI	HĂLĂUCEȘTI	PROPRIETAR NEIDENTIFICAT *)	9	31	ARABIL	EXTRAVILAN			42000		1190	1.701,70
4298	IAȘI	HĂLĂUCEȘTI	PROPRIETAR NEIDENTIFICAT *)	9	31	ARABIL	EXTRAVILAN			45000		44276	63.314,68
4299	IAȘI	HĂLĂUCEȘTI	DAMOC PETRU	9	31	ARABIL	EXTRAVILAN			4421		2271	3.247,53
4300	IAȘI	HĂLĂUCEȘTI	ROSCA MIHAI	9	31	ARABIL	EXTRAVILAN			5143		2703	3.865,29
4301	IAȘI	HĂLĂUCEȘTI	TALMACEL ION	9	31	ARABIL	EXTRAVILAN			9348		4720	6.749,60
4302	IAȘI	HĂLĂUCEȘTI	TALMACEL ODOLITA	9	31	ARABIL	EXTRAVILAN			4827		2427	3.470,61
4303	IAȘI	HĂLĂUCEȘTI	TALMACEL FREN	9	31	ARABIL	EXTRAVILAN			3500		1765	2.523,95
4304	IAȘI	HĂLĂUCEȘTI	DAMOC VERONA	9	31	ARABIL	EXTRAVILAN			4434		2182	3.120,26
4305	IAȘI	HĂLĂUCEȘTI	LAPODEANU ANDREI	9	31	ARABIL	EXTRAVILAN			3695		1873	2.678,39
4306	IAȘI	HĂLĂUCEȘTI	PROPRIETAR NEIDENTIFICAT *)	9	31	ARABIL	EXTRAVILAN			3675		1812	2.591,16
4307	IAȘI	HĂLĂUCEȘTI	PROPRIETAR NEIDENTIFICAT *)	9	31	ARABIL	EXTRAVILAN			32725		21486	30.724,98
4308	IAȘI	HĂLĂUCEȘTI	PROPRIETAR NEIDENTIFICAT *)	9	31	ARABIL	EXTRAVILAN			1500		1451	2.074,93
4309	IAȘI	HĂLĂUCEȘTI	PROPRIETAR NEIDENTIFICAT *)	10	33	ARABIL	EXTRAVILAN			10200		10107	14.453,01
4310	IAȘI	HĂLĂUCEȘTI	BURSUC ANTON	9	31	ARABIL	EXTRAVILAN			2445		2033	2.907,19
4311	IAȘI	HĂLĂUCEȘTI	HARJA EUSEBIU, HARJA TATIANA GABRIELA	9	31/93	ARABIL	EXTRAVILAN	60792	60792	2400		2154	3.080,22
4312	IAȘI	HĂLĂUCEȘTI	HARJA CLARA	9	91	ARABIL	EXTRAVILAN			2355		2265	3.238,95
4313	IAȘI	HĂLĂUCEȘTI	PROPRIETAR NEIDENTIFICAT *)	10	31	ARABIL	EXTRAVILAN			26000		25260	36.121,80
4314	IAȘI	HĂLĂUCEȘTI	PROPRIETAR NEIDENTIFICAT *)	9	31	ARABIL	EXTRAVILAN			9300		477	682,11
4315	IAȘI	HĂLĂUCEȘTI	GHERCA ION	9	31	ARABIL	EXTRAVILAN			3300		263	376,09
4316	IAȘI	HĂLĂUCEȘTI	ZAPODEANU PAUL-ADRIAN, ZAPODEANU RAMONA	9	31/74	ARABIL	EXTRAVILAN	61068	61068	3300		316	451,88
4317	IAȘI	HĂLĂUCEȘTI	GIURGICANITA	9	31	ARABIL	EXTRAVILAN			3300		366	523,38
4318	IAȘI	HĂLĂUCEȘTI	PETRILA PAVEL	9	31	ARABIL	EXTRAVILAN			5330		643	919,49
4319	IAȘI	HĂLĂUCEȘTI	GURGU ELISABETA, GURGU ANDREI	9	31	ARABIL	EXTRAVILAN	61416	61416	1200		181	258,83
4320	IAȘI	HĂLĂUCEȘTI	GURGU ELISABETA, GURGU ANDREI	9	31	ARABIL	EXTRAVILAN	61417	61417	1900		140	200,20
4321	IAȘI	HĂLĂUCEȘTI	DRABOS MARGARETA	9	31	ARABIL	EXTRAVILAN	61418	61418	150		24	34,32
4322	IAȘI	HĂLĂUCEȘTI	GAL IZABELA MARIA	9	31	ARABIL	EXTRAVILAN			1175		185	264,55
4323	IAȘI	HĂLĂUCEȘTI	PROPRIETAR NEIDENTIFICAT *)	9	31	ARABIL	EXTRAVILAN			15000		14675	20.985,25
4324	IAȘI	HĂLĂUCEȘTI	PROPRIETAR NEIDENTIFICAT *)	9	33	ARABIL	EXTRAVILAN			2000		1867	2.669,81
4325	IAȘI	HĂLĂUCEȘTI	PROPRIETAR NEIDENTIFICAT *)	9	33	ARABIL	EXTRAVILAN			58000		57475	82.189,25
4326	IAȘI	HĂLĂUCEȘTI	CONSTANTIN ION	6	21/121	ARABIL	EXTRAVILAN	60544	60544	1300		18	25,74
4327	IAȘI	HĂLĂUCEȘTI	BALINT GHEORGHE	6	21/120/1	ARABIL	EXTRAVILAN	60543	60543	5500		1020	1.458,60
4328	IAȘI	HĂLĂUCEȘTI	STOICA PANTON, PLESCA M.TEREZA	6	21/120	ARABIL	EXTRAVILAN	60542	60542	4400		1950	2.788,50
4329	IAȘI	HĂLĂUCEȘTI	HIRJOI ANTON, HIRJOI CARMIL, HIRJOI GHEORGHE, HIRJOI CHIM, HIRJOI PETRU, ANDRIES ELISABETA, GHIUJIAN LUCIA	6	21/117	ARABIL	EXTRAVILAN	60541	60541	6100		4393	6.281,99

4330	IAȘI	HĂLĂUCEȘTI	PURCARU I.C. IANUS	6	21/11/17	ARABIL	EXTRAVILAN	60540	60540	4200	4071	5.821,53
4331	IAȘI	HĂLĂUCEȘTI	CONSTANTIN A. GHEORGHE	6	21/11/17	ARABIL	EXTRAVILAN	60539	60539	1700	1700	2.431,00
4332	IAȘI	HĂLĂUCEȘTI	CONSTANTIN A. GHEORGHE	6	21/11/16	ARABIL	EXTRAVILAN	60538	60538	3600	3600	5.148,00
4333	IAȘI	HĂLĂUCEȘTI	PAL P. NIȚA	6	21/11/14	ARABIL	EXTRAVILAN	60537	60537	2100	2100	3.003,00
4334	IAȘI	HĂLĂUCEȘTI	VINTUR LUCIA, JUFA IOAN, NECULAEȘ ANA, JUFA PAVEL, JUFA IOSIF	6	21/11/15	ARABIL	EXTRAVILAN	60536	60536	1100	1100	1.573,00
4335	IAȘI	HĂLĂUCEȘTI	VIRCA IOSIF, VIRCA TEREZA, VIRCA ANGELA, VIRCA VASILE, JUNCU MARGARETA, VIRCA ANTON, BUTNARU MARGARETA, DAVID AURICA	6	21/11/14	ARABIL	EXTRAVILAN	60535	60535	6400	6400	9.152,00
4336	IAȘI	HĂLĂUCEȘTI	RADU PAVEL	6	21/11/12	ARABIL	EXTRAVILAN	60534	60534	4000	4000	5.720,00
4337	IAȘI	HĂLĂUCEȘTI	IONȚA I.C. ION	6	21/11/13	ARABIL	EXTRAVILAN	60533	60533	4500	4415	6.313,45
4338	IAȘI	HĂLĂUCEȘTI	CIUBOTARU MARGARETA, GRIGORE AURELIA	6	21/11/10	ARABIL	EXTRAVILAN	60532	60532	3600	2914	4.167,02
4339	IAȘI	HĂLĂUCEȘTI	APOSTOL ANA, APOSTOL GHEORGHE	6	21/11/09	ARABIL	EXTRAVILAN	60531	60531	3600	2236	3.197,48
4340	IAȘI	HĂLĂUCEȘTI	DOGARU C. MARTIN	6	21/11/08	ARABIL	EXTRAVILAN	60530	60530	5000	1999	2.858,57
4341	IAȘI	HĂLĂUCEȘTI	HUGEANU EUGEN	6	21/11/07	ARABIL	EXTRAVILAN	60529	60529	1600	372	531,96
4342	IAȘI	HĂLĂUCEȘTI	VIRGA CLARA	6	21/11/06	ARABIL	EXTRAVILAN	60528	60528	1800	265	378,95
4343	IAȘI	HĂLĂUCEȘTI	ANDRIEȘ AUREL	6	21/11/05	ARABIL	EXTRAVILAN	60527	60527	900	72	102,96
4344	IAȘI	HĂLĂUCEȘTI	BISOC MIHAI	6	21/11/04	ARABIL	EXTRAVILAN	60526	60526	2100	33	47,19
4345	IAȘI	HĂLĂUCEȘTI	GRIGORE M. AUREL	6	21/11/10	ARABIL	EXTRAVILAN	60405	60405	4000	171	244,53
4346	IAȘI	HĂLĂUCEȘTI	GIURGICA GHEORGHE	6	21/11/09	ARABIL	EXTRAVILAN	60404	60404	2900	987	1.411,41
4347	IAȘI	HĂLĂUCEȘTI	BOSCA ANGELA, PURCARU MIHAI, VOINEA CECILIA, CIOBANU AGNEȘA, MITRAN MARIA	6	21/11/08	ARABIL	EXTRAVILAN	60403	60403	2700	1686	2.410,98
4348	IAȘI	HĂLĂUCEȘTI	PURCARU ICHIM	6	21/11/07	ARABIL	EXTRAVILAN	60402	60402	2900	2601	3.719,43
4349	IAȘI	HĂLĂUCEȘTI	ZABULICA MIHAI	6	21/11/06	ARABIL	EXTRAVILAN	60401	60401	4500	4500	6.435,00
4350	IAȘI	HĂLĂUCEȘTI	GABOR A. GHEORGHE	6	21/11/05	ARABIL	EXTRAVILAN	60400	60400	4000	4000	5.720,00
4351	IAȘI	HĂLĂUCEȘTI	PITIRUT GH. MIHAI	6	21/11/04	ARABIL	EXTRAVILAN	60399	60399	1600	1600	2.288,00
4352	IAȘI	HĂLĂUCEȘTI	GABOR GHEORGHE, PIRLEA TEREZA	6	21/11/02	ARABIL	EXTRAVILAN	60398	60398	3100	3100	4.433,00
4353	IAȘI	HĂLĂUCEȘTI	CONSTANTIN DUMITRU	6	21/10/21	ARABIL	EXTRAVILAN	60397	60397	4000	4000	5.720,00
4354	IAȘI	HĂLĂUCEȘTI	JUFA GH. CARMIL	6	21/11/05	ARABIL	EXTRAVILAN	60396	60396	2900	2900	4.147,00
4355	IAȘI	HĂLĂUCEȘTI	JUFA ANTON	6	21/11/00	ARABIL	EXTRAVILAN	60395	60395	1500	1500	2.145,00
4356	IAȘI	HĂLĂUCEȘTI	PURCARU INC. ANTON ADAM	6	21/09/28	ARABIL	EXTRAVILAN	60394	60394	2900	2353	3.364,79
4357	IAȘI	HĂLĂUCEȘTI	APOSTOL ANA, APOSTOL GHEORGHE	6	21/09/28	ARABIL	EXTRAVILAN	60393	60393	3500	1910	2.731,30
4358	IAȘI	HĂLĂUCEȘTI	APOSTOL ANA, APOSTOL GHEORGHE	6	21/09/27	ARABIL	EXTRAVILAN	60392	60392	2200	690	986,70
4359	IAȘI	HĂLĂUCEȘTI	PAULET M. ANTON	6	21/09/26	ARABIL	EXTRAVILAN	60391	60391	1700	267	381,81
4360	IAȘI	HĂLĂUCEȘTI	PAULET I.C. MIHAI	6	21/09/25	ARABIL	EXTRAVILAN	60390	60390	1300	43	61,49
4361	IAȘI	HĂLĂUCEȘTI	PROPRIETAR NEIDENTIFICAT *)	6	21/5	ARABIL	EXTRAVILAN			88011	18476	26.420,68
4362	IAȘI	HĂLĂUCEȘTI	ANTON IOSIF, ANTON MARIA	6	21/5	ARABIL	EXTRAVILAN	60096	60096	73900	284	406,12
4363	IAȘI	HĂLĂUCEȘTI	PROPRIETAR NEIDENTIFICAT *)	6	21/5	ARABIL	EXTRAVILAN			22400	274	391,82
4364	IAȘI	HĂLĂUCEȘTI	PROPRIETAR NEIDENTIFICAT *)	4	15	ARABIL	EXTRAVILAN			1800	1745	2.495,35
4365	IAȘI	HĂLĂUCEȘTI	PROPRIETAR NEIDENTIFICAT *)	4	15	ARABIL	EXTRAVILAN			1000	88	125,84
4366	IAȘI	HĂLĂUCEȘTI	PROPRIETAR NEIDENTIFICAT *)	6	21/5	ARABIL	EXTRAVILAN			88011	5031	7.194,33
4367	IAȘI	HĂLĂUCEȘTI	ALEXANDRESCU VLAD TUDOR, VIANU ȘTEFAN TUDOR, SC P E HALĂUCEȘTI SRL	6	19/3	ARABIL	EXTRAVILAN	60226	60226	423200	123030	175.932,90
4368	IAȘI	HĂLĂUCEȘTI	ALEXANDRESCU MARIA, SC P E HALĂUCEȘTI SRL		17/1	ARABIL	EXTRAVILAN	60607	60607	340000	445	636,35
4369	IAȘI	HĂLĂUCEȘTI	PROPRIETAR NEIDENTIFICAT *)	4	15	ARABIL	EXTRAVILAN			200000	96937	138.619,91
4370	IAȘI	HĂLĂUCEȘTI	PROPRIETAR NEIDENTIFICAT *)	4	15	ARABIL	EXTRAVILAN			135000	109937	157.209,91
4371	IAȘI	HĂLĂUCEȘTI	PROPRIETAR NEIDENTIFICAT *)	4	15	ARABIL	EXTRAVILAN			120373	99065	141.662,95
4372	IAȘI	HĂLĂUCEȘTI	LUNGU EUFROSINA	4	15/21	ARABIL	EXTRAVILAN			9623	4757	6.802,51
4373	IAȘI	HĂLĂUCEȘTI	PROPRIETAR NEIDENTIFICAT *)	4	15/20	ARABIL	EXTRAVILAN			9609	5164	7.384,52
4374	IAȘI	HĂLĂUCEȘTI	DUMITRIU DUMITRU	4	15/19	ARABIL	EXTRAVILAN			9595	6000	8.580,00
4375	IAȘI	HĂLĂUCEȘTI	PROPRIETAR NEIDENTIFICAT *)	4	15	ARABIL	EXTRAVILAN			57235	41412	59.219,16
4376	IAȘI	HĂLĂUCEȘTI	NISTOR VASILE	4	15	ARABIL	EXTRAVILAN			9805	3184	4.553,12
4377	IAȘI	HĂLĂUCEȘTI	BIRTOM ION	4	15	ARABIL	EXTRAVILAN			10000	2329	3.330,47

4410	IAȘI	MOGOȘEȘTI-SIRET	ZUFU MIHAI, ZUFU ELENA	20	209/1	ARABIL	EXTRAVILAN			7000				1827	2.612,61
4411	IAȘI	MOGOȘEȘTI-SIRET	ZUFU P. MARIA	20	209/1	ARABIL	EXTRAVILAN			3600				930	1.329,90
4412	IAȘI	MOGOȘEȘTI-SIRET	LUPU GH. MARIA	20	209/1	ARABIL	EXTRAVILAN			700				180	257,40
4413	IAȘI	MOGOȘEȘTI-SIRET	BENEA ANTON	20	209/1	ARABIL	EXTRAVILAN			4500				1151	1.645,93
4414	IAȘI	MOGOȘEȘTI-SIRET	PAL M. IANUS	20	209/1	ARABIL	EXTRAVILAN			4500				1139	1.628,77
4415	IAȘI	MOGOȘEȘTI-SIRET	LUNGU IOAN, LUNGU NECULAI	20	209/1	ARABIL	EXTRAVILAN			20000				5038	7.204,34
4416	IAȘI	MOGOȘEȘTI-SIRET	COMUNA MOGOȘEȘTI-SIRET **)	20	209/1	ARABIL	EXTRAVILAN			9168				7	10,01
4417	IAȘI	MOGOȘEȘTI-SIRET	BRUDARU GHEORGHE, BRUDARU ORTANSA	20	209/1	ARABIL	EXTRAVILAN			3600				863	1.234,09
4418	IAȘI	MOGOȘEȘTI-SIRET	CIOBANU IS. LEON	20	209/1	ARABIL	EXTRAVILAN			4700				1049	1.500,07
4419	IAȘI	MOGOȘEȘTI-SIRET	NISTOR MARIUS-CRISTIAN	20	209/1/2	ARABIL	EXTRAVILAN	60737	60737	4630				1014	1.450,02
4420	IAȘI	MOGOȘEȘTI-SIRET	BERES I. GHEORGHE	20	209/1	ARABIL	EXTRAVILAN			3170				684	978,12
4421	IAȘI	MOGOȘEȘTI-SIRET	BERES I. GHEORGHE	20	209/1	ARABIL	EXTRAVILAN			6100				1320	1.887,60
4422	IAȘI	MOGOȘEȘTI-SIRET	PAULET V. IOSIF	20	209/1	ARABIL	EXTRAVILAN			6600				1602	2.290,86
4423	IAȘI	MOGOȘEȘTI-SIRET	NECULAI T. GHEORGHE	20	209/1	ARABIL	EXTRAVILAN			22700				5073	7.254,39
4424	IAȘI	MOGOȘEȘTI-SIRET	AOLARITEL ANETA	20	209/1	ARABIL	EXTRAVILAN			8600				1670	2.388,10
4425	IAȘI	MOGOȘEȘTI-SIRET	IACOB MIHAI	20	209/1	ARABIL	EXTRAVILAN			4000				769	1.099,67
4426	IAȘI	MOGOȘEȘTI-SIRET	BIRU AGNEȘA, BALINT LUCIA	20	209/1	ARABIL	EXTRAVILAN			900				172	245,96
4427	IAȘI	MOGOȘEȘTI-SIRET	MUNTEANU V. GHEORGHE	20	209/1	ARABIL	EXTRAVILAN			9900				1882	2.691,26
4428	IAȘI	MOGOȘEȘTI-SIRET	MUNTEANU VASILE	20	209/1	ARABIL	EXTRAVILAN			12400				2321	3.319,03
4429	IAȘI	MOGOȘEȘTI-SIRET	MUNTEANU I. LUCRETIA	20	209/1	ARABIL	EXTRAVILAN			5000				925	1.322,75
4430	IAȘI	MOGOȘEȘTI-SIRET	OHRIAC C. NECULAI	20	209/1	ARABIL	EXTRAVILAN			10000				1840	2.631,20
4431	IAȘI	MOGOȘEȘTI-SIRET	CIOBANU ELISABETA	20	209/1	ARABIL	EXTRAVILAN			10000				1880	2.688,40
4432	IAȘI	MOGOȘEȘTI-SIRET	NECULAI V. VASILE	20	209/1	ARABIL	EXTRAVILAN			10800				2053	2.935,79
4433	IAȘI	MOGOȘEȘTI-SIRET	NECULAI V. IOAN	20	209/1	ARABIL	EXTRAVILAN			15800				3196	4.570,28
4434	IAȘI	MOGOȘEȘTI-SIRET	CRAIESCU RARITA	20	209/1	ARABIL	EXTRAVILAN			3000				577	825,11
4435	IAȘI	MOGOȘEȘTI-SIRET	NECULAI TH. V. CONSTANTIN	20	209/1	ARABIL	EXTRAVILAN			18700				3396	4.856,28
4436	IAȘI	MOGOȘEȘTI-SIRET	MITRICA E. PETRU	20	209/1	ARABIL	EXTRAVILAN			10000				1685	2.409,55
4437	IAȘI	MOGOȘEȘTI-SIRET	MARDARE C. MARIA	20	209/1	ARABIL	EXTRAVILAN			5000				809	1.156,87
4438	IAȘI	MOGOȘEȘTI-SIRET	PAULET V. VASILE	20	209/1	ARABIL	EXTRAVILAN			12400				1908	2.728,44
4439	IAȘI	MOGOȘEȘTI-SIRET	PAULET V. IOSIF	20	209/1	ARABIL	EXTRAVILAN			5000				730	1.043,90

4440	IAȘI	MOGOȘEȘTI-SIRET	PAULET V. CARMIL	20	209/1	ARABIL	EXTRAVILAN				5000				709	1.013,87
4441	IAȘI	MOGOȘEȘTI-SIRET	CIOBANU E. MARIA	20	209/1	ARABIL	EXTRAVILAN				7671				1045	1.494,35
4442	IAȘI	MOGOȘEȘTI-SIRET	SAPLACAN V. VIRGINIA	20	209/1	ARABIL	EXTRAVILAN				15000				1598	2.285,14
4443	IAȘI	MOGOȘEȘTI-SIRET	COMUNA MOGOȘEȘTI-SIRET (**)	20	209/1	ARABIL	EXTRAVILAN				9168				1002	1.432,86
4444	IAȘI	MOGOȘEȘTI-SIRET	COMUNA MOGOȘEȘTI-SIRET (**)	20	209/1	ARABIL	EXTRAVILAN				9168				5	7,15
4445	IAȘI	MOGOȘEȘTI-SIRET	HARTAN GHEORGHE, HIRTAN ELENA	20	209/1	ARABIL	EXTRAVILAN				13500				65	92,95
4446	IAȘI	MOGOȘEȘTI-SIRET	LUNGU CONSTANTIN, LUNGU ANISOARA, GATU ELENA, ROMAN OLIMPIA, TRIFA MARIA, LUNGU IOAN, EPURE DIDINA	20	209/1	ARABIL	EXTRAVILAN				8900				30	42,90
4447	IAȘI	MOGOȘEȘTI-SIRET	PITRUT CARMEN MARCELINA, CIULLA FRANCESCO	20	209/1	ARABIL	EXTRAVILAN				4000				38	54,34
4448	IAȘI	MOGOȘEȘTI-SIRET	LUNGU EUFROSINA	20	209/1	ARABIL	EXTRAVILAN				1100				13	18,59
4449	IAȘI	MOGOȘEȘTI-SIRET	PLESCA V. BERNARD	20	209/1	ARABIL	EXTRAVILAN				5000				75	107,25
4450	IAȘI	MOGOȘEȘTI-SIRET	NISTOR NECULAI	20	209/1	ARABIL	EXTRAVILAN				18900				495	707,85
4451	IAȘI	MOGOȘEȘTI-SIRET	MURASU AL. DUMITRU	20	209/1	ARABIL	EXTRAVILAN				5500				209	298,87
4452	IAȘI	MOGOȘEȘTI-SIRET	LUNGU DUMITRU, LUNGU MARGHOALA	20	209/1	ARABIL	EXTRAVILAN				5000				218	311,74
4453	IAȘI	MOGOȘEȘTI-SIRET	LUNGU MARGARETA, ALEXA MARIA	20	209/1	ARABIL	EXTRAVILAN				3200				154	220,22
4454	IAȘI	MOGOȘEȘTI-SIRET	DUMITRACHE D. MIHAI	20	209/1	ARABIL	EXTRAVILAN				7200				609	870,87
4455	IAȘI	MOGOȘEȘTI-SIRET	MUNTEANU D. GHEORGHE	20	209/1	ARABIL	EXTRAVILAN				7600				1305	1.866,15
4456	IAȘI	MOGOȘEȘTI-SIRET	BIRU M. AGNESA	20	209/1	ARABIL	EXTRAVILAN				10000				1643	2.349,49
4457	IAȘI	MOGOȘEȘTI-SIRET	CIOBANU N. MARIA	20	209/1	ARABIL	EXTRAVILAN				14700				2378	3.400,54
4458	IAȘI	MOGOȘEȘTI-SIRET	CHIRICHES D. PETRU	20	209/1	ARABIL	EXTRAVILAN				5400				844	1.206,92
4459	IAȘI	MOGOȘEȘTI-SIRET	BIRTOM V. ELENA	20	209/1	ARABIL	EXTRAVILAN				4700				735	1.051,05
4460	IAȘI	MOGOȘEȘTI-SIRET	CIOBANU I. MARIA	20	209/1	ARABIL	EXTRAVILAN				2600				408	583,44
4461	IAȘI	MOGOȘEȘTI-SIRET	CIOBANU IS. MARIA	20	209/1	ARABIL	EXTRAVILAN				1500				236	337,48
4462	IAȘI	MOGOȘEȘTI-SIRET	CIOBANU VALERIU	20	209/1	ARABIL	EXTRAVILAN				10000				1579	2.257,97
4463	IAȘI	MOGOȘEȘTI-SIRET	SAMACHIS GH. STEFAN	20	209/1	ARABIL	EXTRAVILAN				20000				3222	4.607,46
4464	IAȘI	MOGOȘEȘTI-SIRET	CORUGA VICHENTE, GHERASIM VAL.	20	209/1	ARABIL	EXTRAVILAN				10000				1642	2.348,06
4465	IAȘI	MOGOȘEȘTI-SIRET	BISOC M. P. VARVARA	20	209/1	ARABIL	EXTRAVILAN				10000				1656	2.368,08
4466	IAȘI	MOGOȘEȘTI-SIRET	DUMITRUT IOAN	20	209/1	ARABIL	EXTRAVILAN				5400				900	1.287,00
4467	IAȘI	MOGOȘEȘTI-SIRET	GHERASIM N. GHEORGHE	20	209/1	ARABIL	EXTRAVILAN				10000				1679	2.400,97
4468	IAȘI	MOGOȘEȘTI-SIRET	CIOBANU GH. NECULAI	20	209/1	ARABIL	EXTRAVILAN				1800				304	434,72

4469	IAȘI	MOGOȘEȘTI-SIRET	SAMACHIS V. MARIA	20	209/1	ARABIL	EXTRAVILAN				3700				626	895,18
4470	IAȘI	MOGOȘEȘTI-SIRET	TUTUNARU GRIGORE	20	209/1	ARABIL	EXTRAVILAN				7200				1658	2.370,94
4471	IAȘI	MOGOȘEȘTI-SIRET	LUPU M. GHEORGHE	20	209/1	ARABIL	EXTRAVILAN				4500				819	1.171,17
4472	IAȘI	MOGOȘEȘTI-SIRET	LUPU GH. MIHAI	20	209/1	ARABIL	EXTRAVILAN				6800				1221	1.746,03
4473	IAȘI	MOGOȘEȘTI-SIRET	LIPAN NECULAI, LIPAN ELENA	20	209/1	ARABIL	EXTRAVILAN				8200				1467	2.097,81
4474	IAȘI	MOGOȘEȘTI-SIRET	PRUDARU LUDOVIC	20	209/1	ARABIL	EXTRAVILAN				3600				559	799,37
4475	IAȘI	MOGOȘEȘTI-SIRET	MACOVEI C. GHEORGHE	20	209/1	ARABIL	EXTRAVILAN				6600				1033	1.477,19
4476	IAȘI	MOGOȘEȘTI-SIRET	PINZARU NECULAI	20	209/1	ARABIL	EXTRAVILAN				7000				1107	1.583,01
4477	IAȘI	MOGOȘEȘTI-SIRET	DUMITRASC IS. MIHAI	20	209/1	ARABIL	EXTRAVILAN				5000				798	1.141,14
4478	IAȘI	MOGOȘEȘTI-SIRET	DIACONU M. IOAN	20	209/1	ARABIL	EXTRAVILAN				10200				1644	2.350,92
4479	IAȘI	MOGOȘEȘTI-SIRET	URSU N. GHEORGHE	20	209/1	ARABIL	EXTRAVILAN				6000				978	1.398,54
4480	IAȘI	MOGOȘEȘTI-SIRET	URSU I. IOAN	20	209/1	ARABIL	EXTRAVILAN				5300				873	1.248,39
4481	IAȘI	MOGOȘEȘTI-SIRET	URSU GH. GHEORGHE	20	209/1	ARABIL	EXTRAVILAN				2500				433	619,19
4482	IAȘI	MOGOȘEȘTI-SIRET	GALES T. ANICA	20	209/1	ARABIL	EXTRAVILAN				4357				809	1.156,87
4483	IAȘI	MOGOȘEȘTI-SIRET	DIACONU NECULAI	20	209/1	ARABIL	EXTRAVILAN				5000				986	1.409,98
4484	IAȘI	MOGOȘEȘTI-SIRET	OLARU GH. DUMITRU	20	209/1	ARABIL	EXTRAVILAN				5100				996	1.424,28
4485	IAȘI	MOGOȘEȘTI-SIRET	UNGUREANU CONSTANTIN	20	209/1	ARABIL	EXTRAVILAN				10000				1727	2.469,61
4486	IAȘI	MOGOȘEȘTI-SIRET	MINDRU V. CONSTANTIN	20	209/1	ARABIL	EXTRAVILAN				5100				839	1.199,77
4487	IAȘI	MOGOȘEȘTI-SIRET	BLAGA CATINCA	20	209/1	ARABIL	EXTRAVILAN				12400				2028	2.900,04
4488	IAȘI	MOGOȘEȘTI-SIRET	OLARU V. NECULAI	20	209/1	ARABIL	EXTRAVILAN				6000				971	1.388,53
4489	IAȘI	MOGOȘEȘTI-SIRET	MARIAN V. DUMITRU	20	209/1	ARABIL	EXTRAVILAN				3100				553	790,79
4490	IAȘI	MOGOȘEȘTI-SIRET	CHIRICHES F. DUMITRU	20	209/1	ARABIL	EXTRAVILAN				3900				811	1.159,73
4491	IAȘI	MOGOȘEȘTI-SIRET	BISOC LOREDANA MARTA	19	192/10	ARABIL	EXTRAVILAN	60643		60643	15000				81	115,83
4492	IAȘI	MOGOȘEȘTI-SIRET	NISTOR N. MIHAI, GRADINARU N. ANA, NISTOR N. CONSTANTIN, NISTOR N. COSTACHE, NISTOR N. GHEORGHE, NISTOR N. AUREL, BORTAS VASILE, URȘU N. MARIA	20	209/1	ARABIL	EXTRAVILAN				3000				476	680,68
4493	IAȘI	MOGOȘEȘTI-SIRET	NISTOR N. MIHAI, GRADINARU N. ANA, NISTOR N. CONSTANTIN, NISTOR N. COSTACHE, NISTOR N. GHEORGHE, NISTOR N. AUREL, BORTAS VASILE, URȘU N. MARIA	20	209/1	ARABIL	EXTRAVILAN				3000				14	20,02
4494	IAȘI	MOGOȘEȘTI-SIRET	GRADINARU VICTORIA	20	209/1	ARABIL	EXTRAVILAN				6900				1085	1.551,55

4495	IAȘI	MOGOȘEȘTI-SIRET	LUNGU GH. CONSTANTIN	20	209/1	ARABIL	EXTRAVILAN				9000						1397	1.997,71
4496	IAȘI	MOGOȘEȘTI-SIRET	OLARU VIRGIL	20	209/1	ARABIL	EXTRAVILAN				4100						630	900,90
4497	IAȘI	MOGOȘEȘTI-SIRET	CIMPEANU GHEORGHE	20	209/1	ARABIL	EXTRAVILAN				3200						489	699,27
4498	IAȘI	MOGOȘEȘTI-SIRET	ZAPODEANU ALIN LEONARD	20	209/1	ARABIL	EXTRAVILAN				16600						3045	4.354,35
4499	IAȘI	MOGOȘEȘTI-SIRET	ZAPODEANU ALIN LEONARD	20	209/1	ARABIL	EXTRAVILAN				13200						2448	3.500,64
4500	IAȘI	MOGOȘEȘTI-SIRET	BISOC VASILE, BISOC VERONA	20	209/1	ARABIL	EXTRAVILAN				5000						763	1.091,09
4501	IAȘI	MOGOȘEȘTI-SIRET	PLESCA M. MIHAI	20	209/1	ARABIL	EXTRAVILAN				12000						1641	2.346,63
4502	IAȘI	MOGOȘEȘTI-SIRET	DOBOS V. VASILE	20	209/1	ARABIL	EXTRAVILAN				9000						1150	1.644,50
4503	IAȘI	MOGOȘEȘTI-SIRET	BENEA I. VASILE	20	209/1	ARABIL	EXTRAVILAN				6800						856	1.224,08
4504	IAȘI	MOGOȘEȘTI-SIRET	TOIA GH. ELENA	20	209/1	ARABIL	EXTRAVILAN				2500						312	446,16
4505	IAȘI	MOGOȘEȘTI-SIRET	VIRCA VERONA	20	209/1	ARABIL	EXTRAVILAN				7500						928	1.327,04
4506	IAȘI	MOGOȘEȘTI-SIRET	PLESCA ANDRII	20	209/1	ARABIL	EXTRAVILAN				1900						233	333,19
4507	IAȘI	MOGOȘEȘTI-SIRET	MOISA MARIA	20	209/1	ARABIL	EXTRAVILAN				4300						525	750,75
4508	IAȘI	MOGOȘEȘTI-SIRET	BISON M. P. VARVARA	20	209/1	ARABIL	EXTRAVILAN				2000						243	347,49
4509	IAȘI	MOGOȘEȘTI-SIRET	CIOBANU P. ANTON	20	209/1	ARABIL	EXTRAVILAN				15200						1843	2.635,49
4510	IAȘI	MOGOȘEȘTI-SIRET	DOBOS NITA	20	209/1	ARABIL	EXTRAVILAN				3300						399	570,57
4511	IAȘI	MOGOȘEȘTI-SIRET	ANTICA V. CLARA	20	209/1	ARABIL	EXTRAVILAN				3600						435	622,05
4512	IAȘI	MOGOȘEȘTI-SIRET	CHIRICHES MAGDA	20	209/1	ARABIL	EXTRAVILAN				9800						1180	1.687,40
4513	IAȘI	MOGOȘEȘTI-SIRET	CIOBANU GHE. ELENA	20	209/1	ARABIL	EXTRAVILAN				11600						1345	1.923,35
4514	IAȘI	MOGOȘEȘTI-SIRET	CIOBANU B. ION	20	209/1	ARABIL	EXTRAVILAN				9700						4390	6.277,70
4515	IAȘI	MOGOȘEȘTI-SIRET	CIOBANU M. MIHAI	20	209/1	ARABIL	EXTRAVILAN				13600						865	1.236,95
4516	IAȘI	MOGOȘEȘTI-SIRET	CIOBANU M. MIHAI	20	209/1	ARABIL	EXTRAVILAN				13600						20	28,60
4517	IAȘI	MOGOȘEȘTI-SIRET	COMUNA MOGOȘEȘTI-SIRET **)	20	209/1	ARABIL	EXTRAVILAN				1625						168	240,24
4518	IAȘI	MOGOȘEȘTI-SIRET	PROPRIETAR NEIDENTIFICAT *)	17	180	ARABIL	EXTRAVILAN				1000						9	12,87
4519	IAȘI	MOGOȘEȘTI-SIRET	PROPRIETAR NEIDENTIFICAT *)	17	180	ARABIL	EXTRAVILAN				1000						9	12,87
4520	IAȘI	STOLNICENI-PRĂJESCU	SC AA AGRICULTURE FARM SRL, UNICREDIT BANK SA ***)	97	774/3, 774/2	ARABIL	EXTRAVILAN	60902	60902		412408						57899	82.795,57
4521	IAȘI	STOLNICENI-PRĂJESCU	PAROHIA SF. GHEORGHE STOLNICENI - DOMENIUL PRIVAT	97	774/4	ARABIL	EXTRAVILAN				51500						10818	15.469,74
4522	IAȘI	STOLNICENI-PRĂJESCU	COMUNA STOLNICENI-PRĂJESCU - DOMENIUL PRIVAT	96	772/46	ARABIL	EXTRAVILAN	62632	62632		419						118	168,74
4523	IAȘI	STOLNICENI-PRĂJESCU	COMUNA STOLNICENI-PRĂJESCU - DOMENIUL PRIVAT	93/1	769/1/92	ARABIL	EXTRAVILAN	62733	62733		7425						92	131,56
4524	IAȘI	STOLNICENI-PRĂJESCU	DOGARU ANICA	93/1	769/1/43	ARABIL	EXTRAVILAN	62630	62630		14007						124	177,32

4525	IAȘI	STOLNICIENI-PRĂJESCU	TUDOSE MARIA	93/1	769/1/41	ARABIL	EXTRAVILAN	62629	62629	2332		49	70,07
4526	IAȘI	STOLNICIENI-PRĂJESCU	COMUNA STOLNICIENI-PRĂJESCU - DOMENIUL PRIVAT	93/1	769/1/40	ARABIL	EXTRAVILAN	62628	62628	3660		74	105,82
4527	IAȘI	STOLNICIENI-PRĂJESCU	BURLACU CONSTANRIN, BURLACU CRISTINA	93/1	769/1/39	ARABIL	EXTRAVILAN	62627	62627	6474		87	124,41
4528	IAȘI	STOLNICIENI-PRĂJESCU	PROPRIETAR NEIDENTIFICAT *)	92	767	ARABIL	EXTRAVILAN			5400		55	78,65
4529	IAȘI	STOLNICIENI-PRĂJESCU	PAROHIA COZMEȘTI, BISERICA ORT. "MIHAIL SI GAVRIL" COZMEȘTI - DOMENIUL PRIVAT	97	7745, 7746	ARABIL	EXTRAVILAN			61075		10466	14.966,38
4530	IAȘI	STOLNICIENI-PRĂJESCU	COMUNA MOGOȘEȘTI-SIRET **)	97	774	ARABIL	EXTRAVILAN			5686		760	1.086,80
4531	IAȘI	STOLNICIENI-PRĂJESCU	PROPRIETAR NEIDENTIFICAT *)	97	774	ARABIL	EXTRAVILAN			144900		2555	3.653,65
4532	IAȘI	STOLNICIENI-PRĂJESCU	PROPRIETAR NEIDENTIFICAT *)	92	767	ARABIL	EXTRAVILAN			5400		1215	1.737,45
4533	IAȘI	STOLNICIENI-PRĂJESCU	BODAI GHEORGHE	92	767	ARABIL	EXTRAVILAN			800		513	733,59
4534	IAȘI	STOLNICIENI-PRĂJESCU	BALAN JENICA	92	767	ARABIL	EXTRAVILAN			4500		3113	4.451,59
4535	IAȘI	STOLNICIENI-PRĂJESCU	PADURARU CONSTANTIN	92	767	ARABIL	EXTRAVILAN			2500		1781	2.546,83
4536	IAȘI	STOLNICIENI-PRĂJESCU	BARBET CONSTANTIN	92	767	ARABIL	EXTRAVILAN			10000		7446	10.647,78
4537	IAȘI	STOLNICIENI-PRĂJESCU	COZMA GH. ION	92	767	ARABIL	EXTRAVILAN			7500		4498	6.432,14
4538	IAȘI	STOLNICIENI-PRĂJESCU	DOGARU CATINCA	92	767	ARABIL	EXTRAVILAN			2680		1454	2.079,22
4539	IAȘI	STOLNICIENI-PRĂJESCU	VERDES SP. CONSTANTIN	92	767	ARABIL	EXTRAVILAN			1860		967	1.382,81
4540	IAȘI	STOLNICIENI-PRĂJESCU	VERDES MANOLE	92	767	ARABIL	EXTRAVILAN			1900		963	1.377,09
4541	IAȘI	STOLNICIENI-PRĂJESCU	IONITA MARIOARA	92	767	ARABIL	EXTRAVILAN			1900		958	1.369,94
4542	IAȘI	STOLNICIENI-PRĂJESCU	RUSU MIHAI	92	767	ARABIL	EXTRAVILAN			746		356	509,08
4543	IAȘI	STOLNICIENI-PRĂJESCU	MIRON DUMITRU	92	767	ARABIL	EXTRAVILAN			5200		2353	3.364,79
4544	IAȘI	STOLNICIENI-PRĂJESCU	SIRETEANU CONSTANTIN	92	767	ARABIL	EXTRAVILAN			6845		2847	4.071,21
4545	IAȘI	STOLNICIENI-PRĂJESCU	DODOI DUMITRU	92	767	ARABIL	EXTRAVILAN			1096		532	760,76
4546	IAȘI	STOLNICIENI-PRĂJESCU	PRISACA V. CONSTANTIN	92	767	ARABIL	EXTRAVILAN			2293		2293	3.278,99
4547	IAȘI	STOLNICIENI-PRĂJESCU	SPIRIDON THEODOR	92	767	ARABIL	EXTRAVILAN			3190		2598	3.715,14
4548	IAȘI	STOLNICIENI-PRĂJESCU	CIUFU SAVA	91	756	ARABIL	EXTRAVILAN			7800		2423	3.464,89
4549	IAȘI	STOLNICIENI-PRĂJESCU	BALAN JENICA	91	756	ARABIL	EXTRAVILAN			5105		5105	7.300,15
4550	IAȘI	STOLNICIENI-PRĂJESCU	DOBOS GH. PETRU	91	756	ARABIL	EXTRAVILAN			5000		4622	6.609,46
4551	IAȘI	STOLNICIENI-PRĂJESCU	PLEASCA ION PETRU	91	756	ARABIL	EXTRAVILAN			4862		1171	1.674,53
4552	IAȘI	STOLNICIENI-PRĂJESCU	BORS SAVA	91	756	ARABIL	EXTRAVILAN			2577		2577	3.685,11
4553	IAȘI	STOLNICIENI-PRĂJESCU	VINTUR GH. VASILE	91	756	ARABIL	EXTRAVILAN			2601		2601	3.719,43

4554	IAȘI	STOLNICENI-PRĂJESCU	MIRON V. DUMITRU	91	756	ARABIL	EXTRAVILAN				5374	5374			5374	5374	7.684,82
4555	IAȘI	STOLNICENI-PRĂJESCU	APETREI MIHAI	90	754/60	ARABIL	EXTRAVILAN	62575			4950	62575			4950	29	41,47
4556	IAȘI	STOLNICENI-PRĂJESCU	COMUNA STOLNICENI-PRĂJESCU - DOMENIUL PRIVAT	90	754/59	ARABIL	EXTRAVILAN	62574			9930	62574			9930	80	114,40
4557	IAȘI	STOLNICENI-PRĂJESCU	COMUNA STOLNICENI-PRĂJESCU - DOMENIUL PRIVAT	90	754/58	ARABIL	EXTRAVILAN	62573			6360	62573			6360	67	95,81
4558	IAȘI	STOLNICENI-PRĂJESCU	COMUNA STOLNICENI-PRĂJESCU - DOMENIUL PRIVAT	90	754/57	ARABIL	EXTRAVILAN	62572			4950	62572			4950	60	85,80
4559	IAȘI	STOLNICENI-PRĂJESCU	POPESCU OCTAVIAN	90	754/56	ARABIL	EXTRAVILAN	62571			4950	62571			4950	70	100,10
4560	IAȘI	STOLNICENI-PRĂJESCU	OPREA TASE	90	754/55	ARABIL	EXTRAVILAN	62570			4950	62570			4950	82	117,26
4561	IAȘI	STOLNICENI-PRĂJESCU	COMUNA STOLNICENI-PRĂJESCU - DOMENIUL PRIVAT	90	754/54	ARABIL	EXTRAVILAN	62569			3780	62569			3780	71	101,53
4562	IAȘI	STOLNICENI-PRĂJESCU	COMUNA STOLNICENI-PRĂJESCU - DOMENIUL PRIVAT	90	754/53	ARABIL	EXTRAVILAN	62568			3780	62568			3780	79	112,97
4563	IAȘI	STOLNICENI-PRĂJESCU	COMUNA STOLNICENI-PRĂJESCU - DOMENIUL PRIVAT	90	754/52	ARABIL	EXTRAVILAN	62567			4950	62567			4950	114	163,02
4564	IAȘI	STOLNICENI-PRĂJESCU	COMUNA STOLNICENI-PRĂJESCU - DOMENIUL PRIVAT	90	754/51	ARABIL	EXTRAVILAN	62566			7830	62566			7830	216	308,88
4565	IAȘI	STOLNICENI-PRĂJESCU	COMUNA STOLNICENI-PRĂJESCU - DOMENIUL PRIVAT	90	754/50	ARABIL	EXTRAVILAN	62565			4950	62565			4950	171	244,53
4566	IAȘI	STOLNICENI-PRĂJESCU	IORDĂCHIOAIA DUMITRU	90	754/49	ARABIL	EXTRAVILAN	62564			5000	62564			5000	192	274,56
4567	IAȘI	STOLNICENI-PRĂJESCU	TIMOFTE VASILE, IORDĂCHIOAIA AGRIPINA	90	754/48	ARABIL	EXTRAVILAN	62563			9930	62563			9930	399	570,57
4568	IAȘI	STOLNICENI-PRĂJESCU	COMUNA STOLNICENI-PRĂJESCU - DOMENIUL PRIVAT	90	754/47	ARABIL	EXTRAVILAN	62562			2880	62562			2880	120	171,60
4569	IAȘI	STOLNICENI-PRĂJESCU	COMUNA STOLNICENI-PRĂJESCU - DOMENIUL PRIVAT	90	754/46	ARABIL	EXTRAVILAN	62561			12120	62561			12120	542	775,06
4570	IAȘI	STOLNICENI-PRĂJESCU	COMUNA STOLNICENI-PRĂJESCU - DOMENIUL PRIVAT	90	754/45	ARABIL	EXTRAVILAN	62558			5364	62558			5364	258	368,94
4571	IAȘI	STOLNICENI-PRĂJESCU	ANTON ECATERINA	90	754/44	ARABIL	EXTRAVILAN	62559			2500	62559			2500	123	175,89
4572	IAȘI	STOLNICENI-PRĂJESCU	VERDEȘI PETRACHE	90	754/43	ARABIL	EXTRAVILAN	62558			4050	62558			4050	203	290,29
4573	IAȘI	STOLNICENI-PRĂJESCU	COMUNA STOLNICENI-PRĂJESCU - DOMENIUL PRIVAT	90	754/43	ARABIL	EXTRAVILAN	62557			4950	62557			4950	254	363,22
4574	IAȘI	STOLNICENI-PRĂJESCU	PÎRLEA DUMITRU	90	754/41	ARABIL	EXTRAVILAN	62556			10000	62556			10000	535	765,05
4575	IAȘI	STOLNICENI-PRĂJESCU	PÎRLEA DUMITRU, STRĂTULAT EUFROSINA, MIRON VALERIA, PÎRLEA GHEORGHE, PÎRLEA ELENA	90	754/40	ARABIL	EXTRAVILAN	62555			4950	62555			4950	276	394,68
4576	IAȘI	STOLNICENI-PRĂJESCU	POPESCU CONSTANTIN	90	754/39	ARABIL	EXTRAVILAN	62554			7830	62554			7830	453	647,79
4577	IAȘI	STOLNICENI-PRĂJESCU	BORS SAVA	91	756	ARABIL	EXTRAVILAN				4620				4620	3304	4.724,72
4578	IAȘI	STOLNICENI-PRĂJESCU	TIMOFTE ELENA, LUCA ANICA, NEGURA ALEX	91	756	ARABIL	EXTRAVILAN				4625				4625	4625	6.613,75
4579	IAȘI	STOLNICENI-PRĂJESCU	MIRON VALENTIN, MIRON ELISABETA	90	754/38	ARABIL	EXTRAVILAN	62553			7440	62553			7440	450	643,50
4580	IAȘI	STOLNICENI-PRĂJESCU	COMUNA STOLNICENI-PRĂJESCU - DOMENIUL PRIVAT	90	754/37	ARABIL	EXTRAVILAN	62552			5658	62552			5658	356	509,08
4581	IAȘI	STOLNICENI-PRĂJESCU	COMUNA STOLNICENI-PRĂJESCU - DOMENIUL PRIVAT	90	754/36	ARABIL	EXTRAVILAN	62551			4470	62551			4470	289	413,27
4582	IAȘI	STOLNICENI-PRĂJESCU	COMUNA STOLNICENI-PRĂJESCU - DOMENIUL PRIVAT	90	754/35	ARABIL	EXTRAVILAN	62550			7140	62550			7140	478	683,54

4583	IAȘI	STOLNICENI-PRĂJESCU	COMUNA STOLNICENI-PRĂJESCU - DOMENIUL PRIVAT	90	754/34	ARABIL	EXTRAVILAN	62549	62549	3870				267	381,81
4584	IAȘI	STOLNICENI-PRĂJESCU	COMUNA STOLNICENI-PRĂJESCU - DOMENIUL PRIVAT	90	754/33	ARABIL	EXTRAVILAN	62548	62548	7830				557	796,51
4585	IAȘI	STOLNICENI-PRĂJESCU	COMUNA STOLNICENI-PRĂJESCU - DOMENIUL PRIVAT	90	754/32	ARABIL	EXTRAVILAN	62547	62547	1400				102	145,86
4586	IAȘI	STOLNICENI-PRĂJESCU	COMUNA STOLNICENI-PRĂJESCU - DOMENIUL PRIVAT	90	754/31	ARABIL	EXTRAVILAN	62546	62546	8520				637	910,91
4587	IAȘI	STOLNICENI-PRĂJESCU	COMUNA STOLNICENI-PRĂJESCU - DOMENIUL PRIVAT	90	754/30	ARABIL	EXTRAVILAN	62545	62545	4950				382	546,26
4588	IAȘI	STOLNICENI-PRĂJESCU	VERDEȘ CONSTANTIN ANICA	90	754/29	ARABIL	EXTRAVILAN	62544	62544	7140				568	812,24
4589	IAȘI	STOLNICENI-PRĂJESCU	COMUNA STOLNICENI-PRĂJESCU - DOMENIUL PRIVAT	90	754/28/2	ARABIL	EXTRAVILAN	62543	62543	10053				831	1.188,33
4590	IAȘI	STOLNICENI-PRĂJESCU	MACOVEI DUMITRU	91	756	ARABIL	EXTRAVILAN			7755				6441	9.210,63
4591	IAȘI	STOLNICENI-PRĂJESCU	MIRON ION	90	754/28/1	ARABIL	EXTRAVILAN	62542	62542	13955				1216	1.738,88
4592	IAȘI	STOLNICENI-PRĂJESCU	SPHIDON DUMITRU	90	754/27	ARABIL	EXTRAVILAN	62541	62541	3660				331	473,33
4593	IAȘI	STOLNICENI-PRĂJESCU	COMUNA STOLNICENI-PRĂJESCU - DOMENIUL PRIVAT	90	754/26	ARABIL	EXTRAVILAN	62540	62540	3780				347	496,21
4594	IAȘI	STOLNICENI-PRĂJESCU	BLAGA SAVA	90	754/25	ARABIL	EXTRAVILAN	62539	62539	3600				335	479,05
4595	IAȘI	STOLNICENI-PRĂJESCU	COMUNA STOLNICENI-PRĂJESCU - DOMENIUL PRIVAT	90	754/24	ARABIL	EXTRAVILAN	62538	62538	14898				1437	2.054,91
4596	IAȘI	STOLNICENI-PRĂJESCU	FILIP MANOLE CONSTANTIN	90	754/23	ARABIL	EXTRAVILAN	62537	62537	3360				333	476,19
4597	IAȘI	STOLNICENI-PRĂJESCU	BULAI OLIMPIA	90	754/22/1	ARABIL	EXTRAVILAN	62536	62536	2299				230	328,90
4598	IAȘI	STOLNICENI-PRĂJESCU	VERDEȘ MIHAI	90	754/21	ARABIL	EXTRAVILAN	62900	62900	2436				245	350,35
4599	IAȘI	STOLNICENI-PRĂJESCU	VERDEȘ ANA	90	754/21	ARABIL	EXTRAVILAN	62535	62535	2124				215	307,45
4600	IAȘI	STOLNICENI-PRĂJESCU	COMUNA STOLNICENI-PRĂJESCU - DOMENIUL PRIVAT	90	754/20	ARABIL	EXTRAVILAN	62534	62534	7440				763	1.091,09
4601	IAȘI	STOLNICENI-PRĂJESCU	PAL AUREL	90	754/19	ARABIL	EXTRAVILAN	62533	62533	4970				519	742,17
4602	IAȘI	STOLNICENI-PRĂJESCU	COLUMBAN MIHAI	90	754/18	ARABIL	EXTRAVILAN	62532	62532	800				84	120,12
4603	IAȘI	STOLNICENI-PRĂJESCU	ALECSA MIHAI	90	754/17	ARABIL	EXTRAVILAN	62531	62531	5000				530	737,90
4604	IAȘI	STOLNICENI-PRĂJESCU	ALECSA MIHAI	90	754/16	ARABIL	EXTRAVILAN	62530	62530	2900				310	443,30
4605	IAȘI	STOLNICENI-PRĂJESCU	COMUNA STOLNICENI-PRĂJESCU - DOMENIUL PRIVAT	90	754/73	ARABIL	EXTRAVILAN	62529	62529	2100				226	323,18
4606	IAȘI	STOLNICENI-PRĂJESCU	COMUNA STOLNICENI-PRĂJESCU - DOMENIUL PRIVAT	90	754/15	ARABIL	EXTRAVILAN	62528	62528	2880				312	446,16
4607	IAȘI	STOLNICENI-PRĂJESCU	RADU D. CONSTANTIN	91	756	ARABIL	EXTRAVILAN			20000				4079	5.832,97
4608	IAȘI	STOLNICENI-PRĂJESCU	COMUNA STOLNICENI-PRĂJESCU - DOMENIUL PRIVAT	90	754/14	ARABIL	EXTRAVILAN	62527	62527	4950				542	775,06
4609	IAȘI	STOLNICENI-PRĂJESCU	COMUNA STOLNICENI-PRĂJESCU - DOMENIUL PRIVAT	90	754/13	ARABIL	EXTRAVILAN	62526	62526	13200				1483	2.120,69
4610	IAȘI	STOLNICENI-PRĂJESCU	COMUNA STOLNICENI-PRĂJESCU - DOMENIUL PRIVAT	90	754/12	ARABIL	EXTRAVILAN	62525	62525	480				55	78,65
4611	IAȘI	STOLNICENI-PRĂJESCU	COMUNA STOLNICENI-PRĂJESCU - DOMENIUL PRIVAT	90	754/11	ARABIL	EXTRAVILAN	62524	62524	7440				865	1.236,95
4612	IAȘI	STOLNICENI-PRĂJESCU	MARDAR ANICA	90	754/10	ARABIL	EXTRAVILAN	62523	62523	7440				885	1.265,55

4613	IAȘI	STOLNICENI-PRĂJESCU	MARDARE ANICA, TOMA ELENA, DAI PANTELIMON, CRICU EUFROSINA, DAI EMANOIL	90	754/9	ARABIL	EXTRAVILAN	62522	62522	7440			906	1.295,58
4614	IAȘI	STOLNICENI-PRĂJESCU	HUZUM ELENA, MIRON GHEORGHE, MIRON MARIA, MIRON DUMITRU	90	754/8	ARABIL	EXTRAVILAN	62521	62521	7140			888	1.269,84
4615	IAȘI	STOLNICENI-PRĂJESCU	COMUNA STOLNICENI-PRĂJESCU - DOMENIUL PRIVAT	90	754/7	ARABIL	EXTRAVILAN	62520	62520	1890			238	340,34
4616	IAȘI	STOLNICENI-PRĂJESCU	COMUNA STOLNICENI-PRĂJESCU - DOMENIUL PRIVAT	90	754/6	ARABIL	EXTRAVILAN	62519	62519	7440			951	1.359,93
4617	IAȘI	STOLNICENI-PRĂJESCU	POPESCU ELENA	90	754/5	ARABIL	EXTRAVILAN	62518	62518	7440			971	1.388,53
4618	IAȘI	STOLNICENI-PRĂJESCU	COMUNA STOLNICENI-PRĂJESCU - DOMENIUL PRIVAT	90	754/4	ARABIL	EXTRAVILAN	62517	62517	7440			991	1.417,13
4619	IAȘI	STOLNICENI-PRĂJESCU	COMUNA STOLNICENI-PRĂJESCU - DOMENIUL PRIVAT	90	754/3	ARABIL	EXTRAVILAN	62516	62516	2478			335	479,05
4620	IAȘI	STOLNICENI-PRĂJESCU	COMUNA STOLNICENI-PRĂJESCU - DOMENIUL PRIVAT	90	754/2	ARABIL	EXTRAVILAN	62515	62515	9930			1276	1.824,68
4621	IAȘI	STOLNICENI-PRĂJESCU	COMUNA STOLNICENI-PRĂJESCU - DOMENIUL PRIVAT	90	754/1	ARABIL	EXTRAVILAN	62514	62514	7446			1704	2.436,72
4622	IAȘI	STOLNICENI-PRĂJESCU	PIRLEA DUMITRU, STRATULAT EUFROSINA, PIRLEA GHE. ELENA, MIRON VALERIA	87	739	ARABIL	EXTRAVILAN	60422	60422	3600			290	414,70
4623	IAȘI	STOLNICENI-PRĂJESCU	STRATULAT DUMITRU	87	739	ARABIL	EXTRAVILAN	60424	60424	2730			419	599,17
4624	IAȘI	STOLNICENI-PRĂJESCU	DOGARU I. ANICA	87	739	ARABIL	EXTRAVILAN	60426	60426	5693			1471	2.103,53
4625	IAȘI	STOLNICENI-PRĂJESCU	DOGARU GH. ELENA	87	739	ARABIL	EXTRAVILAN	60428	60428	1800			634	906,62
4626	IAȘI	STOLNICENI-PRĂJESCU	NEDELUC C. DUMITRU	87	739	ARABIL	EXTRAVILAN	60431	60431	3400			1355	1.937,65
4627	IAȘI	STOLNICENI-PRĂJESCU	NEDELUC V. DUMITRU, POPESCU V. CONSTANTIN, SOBARU C. SILVIA, IVAN C. ELENA, STINGA V. MARIA	87	739	ARABIL	EXTRAVILAN	60434	60434	2500			1087	1.554,41
4628	IAȘI	STOLNICENI-PRĂJESCU	RUSU D. ANICA	87	739	ARABIL	EXTRAVILAN	60437	60437	3200			1585	2.266,55
4629	IAȘI	STOLNICENI-PRĂJESCU	MUNTEANU I. SAVA	87	739	ARABIL	EXTRAVILAN	60450	60450	5400			3182	4.530,26
4630	IAȘI	STOLNICENI-PRĂJESCU	MUNTEANU I. CONSTANTIN	87	739	ARABIL	EXTRAVILAN	60456	60456	2900			1968	2.814,24
4631	IAȘI	STOLNICENI-PRĂJESCU	TIMOFTI I. NECULAI	87	739	ARABIL	EXTRAVILAN	60459	60459	1604			1169	1.671,67
4632	IAȘI	STOLNICENI-PRĂJESCU	TIMOFTI MARIA, TIMOFTI NECULAI, RUSU ANICA, TIMOFTI ELENA	87	739	ARABIL	EXTRAVILAN	60462	60462	1800			1381	1.974,83
4633	IAȘI	STOLNICENI-PRĂJESCU	TIMOFTI GH. VASILE, IORDACHIOAIA AGRIPINA	87	739	ARABIL	EXTRAVILAN	60465	60465	2900			2379	3.401,97
4634	IAȘI	STOLNICENI-PRĂJESCU	IORDACHIOAIA A. DUMITRU	87	739	ARABIL	EXTRAVILAN	60467	60467	5000			4391	6.279,13
4635	IAȘI	STOLNICENI-PRĂJESCU	TIMOFTI V. CONSTANTIN	87	739	ARABIL	EXTRAVILAN	60471	60471	11400			8184	11.703,12
4636	IAȘI	STOLNICENI-PRĂJESCU	TIMOFTI V. DUMITRU	87	739	ARABIL	EXTRAVILAN	60474	60474	10000			3999	5.718,57
4637	IAȘI	STOLNICENI-PRĂJESCU	TIMOFTI V. GHEORGHE	87	739	ARABIL	EXTRAVILAN	60476	60476	8400			1268	1.813,24
4638	IAȘI	STOLNICENI-PRĂJESCU	MOISA D. MARIA	87	739	ARABIL	EXTRAVILAN	60480	60480	2800			84	120,12
4639	IAȘI	STOLNICENI-PRĂJESCU	GAFTON MOISE	83	705	ARABIL	EXTRAVILAN	60177	60177	4700			187	267,41
4640	IAȘI	STOLNICENI-PRĂJESCU	DAJ V. EMANOIL	83	705	ARABIL	EXTRAVILAN	60178	60178	6600			1416	2.024,88

4641	IAȘI	STOLNICENI-PRĂJESCU	LAZAR I. IOAN	83	705	ARABIL	EXTRAVILAN	60179	60179	1600				524	749,32
4642	IAȘI	STOLNICENI-PRĂJESCU	MIRON NECULAI	83	705	ARABIL	EXTRAVILAN	60180	60180	4000				1402	2.004,86
4643	IAȘI	STOLNICENI-PRĂJESCU	APREUȚESEI V. IOAN	83	705	ARABIL	EXTRAVILAN	60181	60181	2500				942	1.347,06
4644	IAȘI	STOLNICENI-PRĂJESCU	POPESCU V. CONSANTIN	83	705	ARABIL	EXTRAVILAN	60183	60183	3900				1573	2.249,39
4645	IAȘI	STOLNICENI-PRĂJESCU	LAZAR V. IORDACHE	83	705	ARABIL	EXTRAVILAN	60185	60185	2100				910	1.301,30
4646	IAȘI	STOLNICENI-PRĂJESCU	VANTUR V. VASILE	83	705	ARABIL	EXTRAVILAN	60187	60187	4500				2210	3.160,30
4647	IAȘI	STOLNICENI-PRĂJESCU	DOBOS VASILE	83	705	ARABIL	EXTRAVILAN	60189	60189	5000				2764	3.952,52
4648	IAȘI	STOLNICENI-PRĂJESCU	VANTUR MARTIN	83	705	ARABIL	EXTRAVILAN	60191	60191	1300				730	1.043,90
4649	IAȘI	STOLNICENI-PRĂJESCU	VANTUR TEREZA	83	705	ARABIL	EXTRAVILAN	60193	60193	4100				2338	3.343,34
4650	IAȘI	STOLNICENI-PRĂJESCU	STRATULAT DUMITRU, STRATULAT VALERIAN, ANDREI ELENA, DAI ELENA, MIRON VALERIA, BRATESCU VALERIAN, NICHITOIARIA MARIA, UNGURIANU EUGENIA	83	705	ARABIL	EXTRAVILAN	60195	60195	2800				1631	2.332,33
4651	IAȘI	STOLNICENI-PRĂJESCU	MIRON TOADER	83	705	ARABIL	EXTRAVILAN	60197	60197	9300				5693	8.140,99
4652	IAȘI	STOLNICENI-PRĂJESCU	MIRON MARIA, MIRON GHEORGHE, MIRON DUMITRU, HUZUM ELENA	83	705	ARABIL	EXTRAVILAN	60199	60199	8400				5942	8.497,06
4653	IAȘI	STOLNICENI-PRĂJESCU	GHEORGHE MARIA, POLEAC ELENA	83	705	ARABIL	EXTRAVILAN	60201	60201	5000				4775	6.828,25
4654	IAȘI	STOLNICENI-PRĂJESCU	HANGANU PRICOPIE COSTACHE	83	705	ARABIL	EXTRAVILAN	60202	60202	1800				1800	2.574,00
4655	IAȘI	STOLNICENI-PRĂJESCU	PLESCA CLARA	83	705	ARABIL	EXTRAVILAN	60205	60205	3600				3479	4.974,97
4656	IAȘI	STOLNICENI-PRĂJESCU	SIRITANU V. GHEORGHE	83	705	ARABIL	EXTRAVILAN	60207	60207	5300				5008	7.161,44
4657	IAȘI	STOLNICENI-PRĂJESCU	SPHRIDON N. VASILE	83	705	ARABIL	EXTRAVILAN	60208	60208	600				562	803,66
4658	IAȘI	STOLNICENI-PRĂJESCU	SAVU C. ELENA	83	705	ARABIL	EXTRAVILAN	60209	60209	6000				5580	7.979,40
4659	IAȘI	STOLNICENI-PRĂJESCU	HUGEANU M. VASILE	83	705	ARABIL	EXTRAVILAN	60210	60210	2900				2670	3.818,10
4660	IAȘI	STOLNICENI-PRĂJESCU	RUSU CONSTANTIN	83	705	ARABIL	EXTRAVILAN	60211	60211	1800				1648	2.356,64
4661	IAȘI	STOLNICENI-PRĂJESCU	COBANU C. CONSTANTIN	83	705	ARABIL	EXTRAVILAN	60213	60213	2500				2277	3.256,11
4662	IAȘI	STOLNICENI-PRĂJESCU	VINTUR V. PETRU, VINTUR NITA, BISOC MARIA, VINTUR MARIA	83	705	ARABIL	EXTRAVILAN	60215	60215	2500				467	667,81
4663	IAȘI	STOLNICENI-PRĂJESCU	VINTUR V. PETRU, VINTUR NITA, BISOC MARIA, VINTUR MARIA	83	705	ARABIL	EXTRAVILAN	60215	60215	2500				1132	1.618,76
4664	IAȘI	STOLNICENI-PRĂJESCU	VANTUR V. PETRU	83	705	ARABIL	EXTRAVILAN	60217	60217	2500				1055	1.508,65
4665	IAȘI	STOLNICENI-PRĂJESCU	PRISACA V. CONSTANTIN	83	705	ARABIL	EXTRAVILAN	60221	60221	4100				1623	2.320,89
4666	IAȘI	STOLNICENI-PRĂJESCU	APOSTOL N. VASILE	83	705	ARABIL	EXTRAVILAN	60223	60223	4400				1593	2.277,99
4667	IAȘI	STOLNICENI-PRĂJESCU	CASERU I. CONSTANTIN	83	705	ARABIL	EXTRAVILAN	60225	60225	5000				1453	2.077,79
4668	IAȘI	STOLNICENI-PRĂJESCU	VINTUR M. CLARA	83	705	ARABIL	EXTRAVILAN	60227	60227	15000				737	1.053,91

4669	IAȘI	STOLNICENI-PRĂJESCU	VANTUR V. PETRU	83	705	ARABIL	EXTRAVILAN	60217	60217	2500				181	258,83
4670	IAȘI	STOLNICENI-PRĂJESCU	PROPRIETAR NEIDENTIFICAT *)	83	705	ARABIL	EXTRAVILAN			26000				18576	26.563,68
4671	IAȘI	STOLNICENI-PRĂJESCU	PROPRIETAR NEIDENTIFICAT *)	83/1	705/1	ARABIL	EXTRAVILAN			4600				648	926,64
4672	IAȘI	STOLNICENI-PRĂJESCU	VINTUR BENONE	83/1	705/1/32	ARABIL	EXTRAVILAN			1170				196	280,28
4673	IAȘI	STOLNICENI-PRĂJESCU	ROCA PETRU	83/1	705/1/33	ARABIL	EXTRAVILAN			2348				386	551,98
4674	IAȘI	STOLNICENI-PRĂJESCU	NICHITOAI A CONSTANTIN	83/1	705/1/34	ARABIL	EXTRAVILAN			2253				355	507,65
4675	IAȘI	STOLNICENI-PRĂJESCU	CASERU GH. SAVA	83/1	705/1/35	ARABIL	EXTRAVILAN			1967				270	386,10
4676	IAȘI	STOLNICENI-PRĂJESCU	CASERU GH. SEVASTITA	83/1	705/1/36	ARABIL	EXTRAVILAN			1320				157	224,51
4677	IAȘI	STOLNICENI-PRĂJESCU	BLAGA B. SARA	83/1	705/1/37	ARABIL	EXTRAVILAN			2495				246	351,78
4678	IAȘI	STOLNICENI-PRĂJESCU	CASERU N. TOADER	83/1	705/1/38	ARABIL	EXTRAVILAN			2340				174	248,82
4679	IAȘI	STOLNICENI-PRĂJESCU	SASU V.GHEORGHE	83/1	705/1/39	ARABIL	EXTRAVILAN			1267				86	122,98
4680	IAȘI	STOLNICENI-PRĂJESCU	MUNTEANU I. GHEORGHE	83/1	705/1/40	ARABIL	EXTRAVILAN			2495				158	225,94
4681	IAȘI	STOLNICENI-PRĂJESCU	DOGARU MARGAIOALA	83/1	705/1/41	ARABIL	EXTRAVILAN			4693				283	404,69
4682	IAȘI	STOLNICENI-PRĂJESCU	TIMOFTE VALERIAN	83/1	705/1/42	ARABIL	EXTRAVILAN			4793				297	424,71
4683	IAȘI	STOLNICENI-PRĂJESCU	IORDACHIOAIA DUMITRU	83/1	705/1/43	ARABIL	EXTRAVILAN			1880				119	170,17
4684	IAȘI	STOLNICENI-PRĂJESCU	PIRLEA DUMITRU	83/1	705/1/44	ARABIL	EXTRAVILAN			1693				108	154,44
4685	IAȘI	STOLNICENI-PRĂJESCU	ABALASEI CONSTANTIN	83/1	705/1/45	ARABIL	EXTRAVILAN			1927				124	177,32
4686	IAȘI	STOLNICENI-PRĂJESCU	ABALASEI VASILE	83/1	705/1/46	ARABIL	EXTRAVILAN			471				30	42,90
4687	IAȘI	STOLNICENI-PRĂJESCU	NEDELCU VASILE	83/1	705/1/47/1	ARABIL	EXTRAVILAN			2963				194	277,42
4688	IAȘI	STOLNICENI-PRĂJESCU	RUSU ANICA	83/1	705/1/47/2	ARABIL	EXTRAVILAN			859				57	81,51
4689	IAȘI	STOLNICENI-PRĂJESCU	SOBARU VALER	83/1	705/1/48	ARABIL	EXTRAVILAN			2724				182	260,26
4690	IAȘI	STOLNICENI-PRĂJESCU	NAN CONSTANTIN	83/1	705/1/49	ARABIL	EXTRAVILAN			2017				136	194,48
4691	IAȘI	STOLNICENI-PRĂJESCU	SOBARU JAN	83/1	705/1/50	ARABIL	EXTRAVILAN			1170				80	114,40
4692	IAȘI	STOLNICENI-PRĂJESCU	SOBARU MILUTA	83/1	705/1/51	ARABIL	EXTRAVILAN			2348				157	224,51
4693	IAȘI	STOLNICENI-PRĂJESCU	SOBARU VICTOR	83/1	705/1/52	ARABIL	EXTRAVILAN			2348				151	215,93
4694	IAȘI	STOLNICENI-PRĂJESCU	CIOLAC MARIA	83/1	705/1/53	ARABIL	EXTRAVILAN			7798				485	693,55
4695	IAȘI	STOLNICENI-PRĂJESCU	BALTAG ZAMFIR	83/1	705/1/54	ARABIL	EXTRAVILAN			2348				157	224,51
4696	IAȘI	STOLNICENI-PRĂJESCU	ALEXA ION	83/1	705/1/55	ARABIL	EXTRAVILAN			610				42	60,06
4697	IAȘI	STOLNICENI-PRĂJESCU	PIRLEA M. CONSTANTIN	83/1	705/1/56	ARABIL	EXTRAVILAN			1692				118	168,74
4698	IAȘI	STOLNICENI-PRĂJESCU	SPIRIDON GHEORGHE	83/1	705/1/57	ARABIL	EXTRAVILAN			2348				169	241,67

4699	IAȘI	STOLNICENI-PRĂJESCU	RUSU GH. VASILE	83/1	705/1/58	ARABIL	EXTRAVILAN				1452				108	154,44
4700	IAȘI	STOLNICENI-PRĂJESCU	COZMA M. CATINCA	83/1	705/1/59	ARABIL	EXTRAVILAN				627				47	67,21
4701	IAȘI	STOLNICENI-PRĂJESCU	DOGARU I. MIHAI	83/1	705/1/60	ARABIL	EXTRAVILAN				2348				181	258,83
4702	IAȘI	STOLNICENI-PRĂJESCU	MIRON AGRIPINA	83/1	705/1/61	ARABIL	EXTRAVILAN				2348				188	268,84
4703	IAȘI	STOLNICENI-PRĂJESCU	ANTICI PETRU	83/1	705/1/62	ARABIL	EXTRAVILAN				4698				426	609,18
4704	IAȘI	STOLNICENI-PRĂJESCU	COZMA ȘTEFAN	83/1	705/1/63	ARABIL	EXTRAVILAN				4697				499	713,57
4705	IAȘI	STOLNICENI-PRĂJESCU	TIMOFTE SAVA	83/1	705/1/64	ARABIL	EXTRAVILAN				900				105	150,15
4706	IAȘI	STOLNICENI-PRĂJESCU	ȘTEFAN MARIUS BENEAMIN	83/1	705/1/119	ARABIL	EXTRAVILAN	61123			5819				348	497,64
4707	IAȘI	STOLNICENI-PRĂJESCU	CIOBANU GHEORGHE	83/1	705/1/66	ARABIL	EXTRAVILAN				7100				1155	1.651,65
4708	IAȘI	STOLNICENI-PRĂJESCU	TIMOFTE GH. VASILE	83	705/67	ARABIL	EXTRAVILAN				2378				478	683,54
4709	IAȘI	STOLNICENI-PRĂJESCU	ALEXA C. IORDACHE	83	705/68	ARABIL	EXTRAVILAN				1189				254	363,22
4710	IAȘI	STOLNICENI-PRĂJESCU	MACOVEI GH. DUMITRU	83	705/69	ARABIL	EXTRAVILAN				755				166	237,38
4711	IAȘI	STOLNICENI-PRĂJESCU	MIRON D. TOADER	83	705/70	ARABIL	EXTRAVILAN				1523				345	493,35
4712	IAȘI	STOLNICENI-PRĂJESCU	FRASIŁA V. CONSTANTIN	83	705/71	ARABIL	EXTRAVILAN				650				151	215,93
4713	IAȘI	STOLNICENI-PRĂJESCU	IVAN CONSTANTIN	83	705/17	ARABIL	EXTRAVILAN	61601			5000				571	816,53
4714	IAȘI	STOLNICENI-PRĂJESCU	LUNGU ION	83/1	705/1/74	ARABIL	EXTRAVILAN				1000				260	371,80
4715	IAȘI	STOLNICENI-PRĂJESCU	DODOI DUMITRU	83/1	705/1/75	ARABIL	EXTRAVILAN				2590				662	946,66
4716	IAȘI	STOLNICENI-PRĂJESCU	ALEXA NECULAI	83/1	705/1/76	ARABIL	EXTRAVILAN				959				252	360,36
4717	IAȘI	STOLNICENI-PRĂJESCU	RUSU D. GHEORGHE	83/1	705/1/77	ARABIL	EXTRAVILAN				2827				762	1.089,66
4718	IAȘI	STOLNICENI-PRĂJESCU	DIACONU V. MARGARETA	83/1	705/1/78	ARABIL	EXTRAVILAN				2396				670	958,10
4719	IAȘI	STOLNICENI-PRĂJESCU	GHEȚU MIHAI	83/1	705/1/79	ARABIL	EXTRAVILAN				336				96	137,28
4720	IAȘI	STOLNICENI-PRĂJESCU	ȘTEFAN PROFIRA	83/1	705/1/80	ARABIL	EXTRAVILAN				1211				350	500,50
4721	IAȘI	STOLNICENI-PRĂJESCU	POPESCU C. IOAN	83/1	705/1/81	ARABIL	EXTRAVILAN				872				256	366,08
4722	IAȘI	STOLNICENI-PRĂJESCU	COZMA P. GHEORGHE	83/1	705/1/82	ARABIL	EXTRAVILAN				1976				592	846,56
4723	IAȘI	STOLNICENI-PRĂJESCU	VINTUR P. DUMITRU	83/1	705/1/83	ARABIL	EXTRAVILAN				3188				981	1.402,83
4724	IAȘI	STOLNICENI-PRĂJESCU	MARDARE ZAMFIRA	83/1	705/1/84	ARABIL	EXTRAVILAN				3475				1918	2.742,74
4725	IAȘI	STOLNICENI-PRĂJESCU	MARDARE DUMITRU	83/1	705/1/85	ARABIL	EXTRAVILAN				1937				1937	2.769,91
4726	IAȘI	STOLNICENI-PRĂJESCU	MIRON D. GHEORGHE	83/1	705/1/86	ARABIL	EXTRAVILAN				386				386	551,98
4727	IAȘI	STOLNICENI-PRĂJESCU	MARTINAS D. ELENA	83/1	705/1/87	ARABIL	EXTRAVILAN				1065				1065	1.522,95
4728	IAȘI	STOLNICENI-PRĂJESCU	MOISE DUMITRU	83/1	705/1/88	ARABIL	EXTRAVILAN				3474				3474	4.967,82

4729	IAȘI	STOLNICENI-PRĂJESCU	LUNGU TOADER	83/1	705/1/89	ARABIL	EXTRAVILAN				1282				1282					1.833,26
4730	IAȘI	STOLNICENI-PRĂJESCU	LUCHIAN GH. MARIA	83/1	705/1/90	ARABIL	EXTRAVILAN				2342				2342					3.349,06
4731	IAȘI	STOLNICENI-PRĂJESCU	BLAGA N. MARIOARA	83/1	705/1/91	ARABIL	EXTRAVILAN				1316				1316					1.881,88
4732	IAȘI	STOLNICENI-PRĂJESCU	VINTUR P. MARIA	83/1	705/1/92	ARABIL	EXTRAVILAN				683				683					976,69
4733	IAȘI	STOLNICENI-PRĂJESCU	VINTUR BENONE	83/1	705/1/93	ARABIL	EXTRAVILAN				1266				1266					1.810,38
4734	IAȘI	STOLNICENI-PRĂJESCU	BLAGA N. MARIOARA	83/1	705/1/94	ARABIL	EXTRAVILAN				2104				1897					2.712,71
4735	IAȘI	STOLNICENI-PRĂJESCU	VERDIS V. MARIA	83/1	705/1/95/2	ARABIL	EXTRAVILAN				684				96					137,28
4736	IAȘI	STOLNICENI-PRĂJESCU	VERDIS V. MARIA	83/1	705/1/95/2	ARABIL	EXTRAVILAN				684				170					243,10
4737	IAȘI	STOLNICENI-PRĂJESCU	PINTILIE MIHAI	83/1	705/1/95/1	ARABIL	EXTRAVILAN				1754				402					574,86
4738	IAȘI	STOLNICENI-PRĂJESCU	CASERU GH. MANDICA	83/1	705/1/96	ARABIL	EXTRAVILAN				2439				527					753,61
4739	IAȘI	STOLNICENI-PRĂJESCU	NANU NECULAI	83/1	705/1/97	ARABIL	EXTRAVILAN				590				124					177,32
4740	IAȘI	STOLNICENI-PRĂJESCU	FARMATU RUXANDA	83/1	705/1/98	ARABIL	EXTRAVILAN				2442				497					710,71
4741	IAȘI	STOLNICENI-PRĂJESCU	TIMOFTE NECULAI	83/1	705/1/99	ARABIL	EXTRAVILAN				1774				347					496,21
4742	IAȘI	STOLNICENI-PRĂJESCU	CASERU GH. VASILE	83/1	705/1/100	ARABIL	EXTRAVILAN				1084				206					294,58
4743	IAȘI	STOLNICENI-PRĂJESCU	BUGA ANICA	83/1	705/1/101	ARABIL	EXTRAVILAN				2500				462					660,66
4744	IAȘI	STOLNICENI-PRĂJESCU	BURLACU VASILE	83/1	705/1/102	ARABIL	EXTRAVILAN				887				157					224,51
4745	IAȘI	STOLNICENI-PRĂJESCU	UNGUREANU SAVA	83/1	705/1/103	ARABIL	EXTRAVILAN				1577				272					388,96
4746	IAȘI	STOLNICENI-PRĂJESCU	POPESCU C. ION	83/1	705/1/104	ARABIL	EXTRAVILAN				887				149					213,07
4747	IAȘI	STOLNICENI-PRĂJESCU	BRATESCU MANOLE	83/1	705/1/105	ARABIL	EXTRAVILAN				787				130					185,90
4748	IAȘI	STOLNICENI-PRĂJESCU	CASERU T. CONSTANTIN	83/1	705/1/106	ARABIL	EXTRAVILAN				787				126					180,18
4749	IAȘI	STOLNICENI-PRĂJESCU	CASERU T. CONSTANTIN	83/1	705/1/107	ARABIL	EXTRAVILAN	61150			2297				346					494,78
4750	IAȘI	STOLNICENI-PRĂJESCU	COZMA P. GHEORGHE	83/1	705/1/108	ARABIL	EXTRAVILAN				1900				271					387,53
4751	IAȘI	STOLNICENI-PRĂJESCU	BERARIU MIHAELA RAMONA	83/1	705/1/109	ARABIL	EXTRAVILAN	61148			2138				268					383,24
4752	IAȘI	STOLNICENI-PRĂJESCU	PLESCA A. MIHAI	83/1	705/1/110	ARABIL	EXTRAVILAN				4400				494					706,42
4753	IAȘI	STOLNICENI-PRĂJESCU	ANTICI NECULAI	83/1	705/1/111	ARABIL	EXTRAVILAN				860				84					120,12
4754	IAȘI	STOLNICENI-PRĂJESCU	BORS I. GHEORGHE	83/1	705/1/112	ARABIL	EXTRAVILAN				1474				136					194,48
4755	IAȘI	STOLNICENI-PRĂJESCU	MACOVEI GHEORGHE	83/1	705/1/113	ARABIL	EXTRAVILAN				861				75					107,25
4756	IAȘI	STOLNICENI-PRĂJESCU	DAJ PANTELIMON	83/1	705/1/114	ARABIL	EXTRAVILAN				1198				101					144,43
4757	IAȘI	STOLNICENI-PRĂJESCU	BARZU SPIRIDON	83/1	705/1/115	ARABIL	EXTRAVILAN				1870				150					214,50
4758	IAȘI	STOLNICENI-PRĂJESCU	SASU V. VASILE	83/1	705/1/116	ARABIL	EXTRAVILAN				2592				226					323,18

4759	IAȘI	STOLNICENI-PRĂJESCU	BORS SAVA	83/1	705/1/117	ARABIL	EXTRAVILAN			670			78	111,54
4760	IAȘI	STOLNICENI-PRĂJESCU	MIRON CATINCA	83/1	705/1/118	ARABIL	EXTRAVILAN			2201			265	378,95
4761	IAȘI	STOLNICENI-PRĂJESCU	NICHTOALIA VASILE	83/1	705/1/119	ARABIL	EXTRAVILAN			2781			304	434,72
4762	IAȘI	STOLNICENI-PRĂJESCU	DIACONU CONSTANTIN	83/1	705/1/120	ARABIL	EXTRAVILAN			1869			125	178,75
4763	IAȘI	STOLNICENI-PRĂJESCU	DAJ PANAITHE GHEORGHE	83/1	705/1/121	ARABIL	EXTRAVILAN			4313			270	386,10
4764	IAȘI	STOLNICENI-PRĂJESCU	GAFTON N. CONSTANTIN	83/1	705/1/122	ARABIL	EXTRAVILAN			862			55	78,65
4765	IAȘI	STOLNICENI-PRĂJESCU	BLAGA AUREL	83/1	705/1/123	ARABIL	EXTRAVILAN			4307			274	391,82
4766	IAȘI	STOLNICENI-PRĂJESCU	IVAN V. EMANOIL	83/1	705/1/124	ARABIL	EXTRAVILAN			2369			150	214,50
4767	IAȘI	STOLNICENI-PRĂJESCU	BALAI DUMITRU	83/1	705/1/125	ARABIL	EXTRAVILAN			3267			20	28,60
4768	IAȘI	STOLNICENI-PRĂJESCU	PROPRIETAR NEIDENTIFICAT *)	83	705	ARABIL	EXTRAVILAN			30000			27779	39.723,97
4769	IAȘI	STOLNICENI-PRĂJESCU	COTIC I. IOAN	81	698/1	ARABIL	EXTRAVILAN	60689		3500	60689		22	31,46
4770	IAȘI	STOLNICENI-PRĂJESCU	RUSU ELENA	81	698/1	ARABIL	EXTRAVILAN	60687		2500	60687		16	22,88
4771	IAȘI	STOLNICENI-PRĂJESCU	LAZAR CATINCA, LAZAR DUMITRU, LAZAR ION, BAHNA MARIA, LAZAR VASILE, LAZAR CONSTANTIN, SPIRIDON ELISABETA	81	698/1	ARABIL	EXTRAVILAN	60685		2200	60685		24	34,32
4772	IAȘI	STOLNICENI-PRĂJESCU	POPESCU I. CONSTANTIN	81	698/1	ARABIL	EXTRAVILAN	60683		4500	60683		140	200,20
4773	IAȘI	STOLNICENI-PRĂJESCU	VERDES SP. ANICA	81	698/1	ARABIL	EXTRAVILAN	60681		4500	60681		263	376,09
4774	IAȘI	STOLNICENI-PRĂJESCU	TALPAU P. SAVA	81	698/1	ARABIL	EXTRAVILAN	60679		4500	60679		386	551,98
4775	IAȘI	STOLNICENI-PRĂJESCU	AIONESI SEVASTITA	81	698/1	ARABIL	EXTRAVILAN	60677		2100	60677		222	317,46
4776	IAȘI	STOLNICENI-PRĂJESCU	SPIRIDON I. IOAN	81	698/1	ARABIL	EXTRAVILAN	60675		1100	60675		126	180,18
4777	IAȘI	STOLNICENI-PRĂJESCU	GHEMICI C. VASILE	81	698/1	ARABIL	EXTRAVILAN	60666		1300	60666		159	227,37
4778	IAȘI	STOLNICENI-PRĂJESCU	MANOLE N. VASILE	81	698/1	ARABIL	EXTRAVILAN	235		10000			1552	2.219,36
4779	IAȘI	STOLNICENI-PRĂJESCU	PRICOP C. ELENA	81	698/1	ARABIL	EXTRAVILAN	60665		4500	60665		885	1.265,55
4780	IAȘI	STOLNICENI-PRĂJESCU	POLEAC C. IOAN, POLEAC C. NECULAI, MOLDOVEANU ANICA, IVAN C. CATINCA, POLEAC LUCRETIA	81	698/1	ARABIL	EXTRAVILAN	60664		2000	60664		430	614,90
4781	IAȘI	STOLNICENI-PRĂJESCU	MOLDOVEANU ALEXANDRU	81	698/1	ARABIL	EXTRAVILAN	60662		4500	60662		992	1.418,56
4782	IAȘI	STOLNICENI-PRĂJESCU	HUGEANU GH. ANISOARA	81	698/1	ARABIL	EXTRAVILAN	60661		1600	60661		352	503,36
4783	IAȘI	STOLNICENI-PRĂJESCU	PROPRIETAR NEIDENTIFICAT *)	81	698/1	ARABIL	EXTRAVILAN	60660		1800	60660		396	566,28
4784	IAȘI	STOLNICENI-PRĂJESCU	ANGHELUS CONSTANTIN, ANGHELUS GAVRIL, ZAHARIA MARIA	81	698/1	ARABIL	EXTRAVILAN	60674		4400	60674		965	1.379,95
4785	IAȘI	STOLNICENI-PRĂJESCU	CIOCIU N. VALERIAN, SEREA N. MARIA	81	698/1	ARABIL	EXTRAVILAN	60673		4500	60673		982	1.404,26
4786	IAȘI	STOLNICENI-PRĂJESCU	SALAHORU M. GHEORGHE	81	698/1	ARABIL	EXTRAVILAN	60631		6600	60631		1432	2.047,76

4787	IAȘI	STOLNICENI-PRĂJESCU	LUCA GH ANICA, PRICOPOAEA GH. IOAN, PRICOPOAEA GH. AURICA, ADRIAN GH. MARIA, PRICOPOAEA GH. VASILE, PRICOPOAEA GH. CONSTANTIN	81	698/1	ARABIL	EXTRAVILAN	60329	4700				1013	1.448,59
4788	IAȘI	STOLNICENI-PRĂJESCU	POLIAAC V. PETRACHE, POLEAC V. FRASINA, POLEAC V. IOAN, POLEAC V. MARIA, POLEAC V. CONSTANTIN	81	698/1	ARABIL	EXTRAVILAN	60627	3600				772	1.103,96
4789	IAȘI	STOLNICENI-PRĂJESCU	COCIORHAN M. GHEORGHE	81	698/1	ARABIL	EXTRAVILAN	60625	1100				235	336,05
4790	IAȘI	STOLNICENI-PRĂJESCU	POLEAC LUCREȚIA	81	698/1	ARABIL	EXTRAVILAN	60623	2500				531	759,33
4791	IAȘI	STOLNICENI-PRĂJESCU	ABALASEI IOAN	81	698/1	ARABIL	EXTRAVILAN	60622	2300				487	696,41
4792	IAȘI	STOLNICENI-PRĂJESCU	BULEA ALEXANDRU, DASCALSCU GHEORGHE, SAHLEANU FRASINA, DASCALITA DUMITRU, SPIESCU CATINCA, BULEA V. MIHAI, RATOI M. VASILE, HUGEANU GH. IOAN	81	698/1	ARABIL	EXTRAVILAN	60621	3600				763	1.091,09
4793	IAȘI	STOLNICENI-PRĂJESCU	HOGAS ELENA	81	698/1	ARABIL	EXTRAVILAN	60620	4500				954	1.364,22
4794	IAȘI	STOLNICENI-PRĂJESCU	BAHRI MARGIOALA	81	698/1	ARABIL	EXTRAVILAN	60619	4500				955	1.365,65
4795	IAȘI	STOLNICENI-PRĂJESCU	ENACHE I. CONSTANTIN	81	698/1	ARABIL	EXTRAVILAN	60618	2200				467	667,81
4796	IAȘI	STOLNICENI-PRĂJESCU	POLEAC C. ANICA	81	698/1	ARABIL	EXTRAVILAN	60617	4300				915	1.308,45
4797	IAȘI	STOLNICENI-PRĂJESCU	BUGA GH. GHEORGHE	81	698/1	ARABIL	EXTRAVILAN	60616	1800				384	549,12
4798	IAȘI	STOLNICENI-PRĂJESCU	ISACHE V. IORDACHE	81	698/1	ARABIL	EXTRAVILAN	60613	1800				385	550,55
4799	IAȘI	STOLNICENI-PRĂJESCU	COTIC D. NECULAI	81	698/1	ARABIL	EXTRAVILAN	60611	2100				450	643,50
4800	IAȘI	STOLNICENI-PRĂJESCU	SPIRIDON N PROFIRA	81	698/1	ARABIL	EXTRAVILAN	60609	4500				968	1.384,24
4801	IAȘI	STOLNICENI-PRĂJESCU	DARABAN N. VASILE, PRISACARIU V. PETRU, TARPESCU V. MARIA, DARABAN N. GHEORGHE, DARABAN N MIHAI, PRISACARU V. VASILE, POLEAC I. MARIA, RUSU V. ANICA, POLIAAC V. PETRACHE, POLIAAC V. FRASINA, POLIAAC V. IOAN, MACOVEI N. MARIA, CIOCIOIU V. COSTACHE DARABAN N. PETRU	81	698/1	ARABIL	EXTRAVILAN	60601	10800				2351	3.361,93
4802	IAȘI	STOLNICENI-PRĂJESCU	MAXIM USTINIA	81	698/1	ARABIL	EXTRAVILAN	60600	4500				994	1.421,42
4803	IAȘI	STOLNICENI-PRĂJESCU	VASILIU N. ISACHE	81	698/1	ARABIL	EXTRAVILAN	60597	8900				1981	2.832,83
4804	IAȘI	STOLNICENI-PRĂJESCU	CAPRIAN GH. PETRU	81	698/1	ARABIL	EXTRAVILAN	60593	4500				1014	1.450,02
4805	IAȘI	STOLNICENI-PRĂJESCU	TERENTE S. MAFTEI	81	698/1	ARABIL	EXTRAVILAN	60592	4400				994	1.421,42
4806	IAȘI	STOLNICENI-PRĂJESCU	IORDACHE Z. PETRU, FARCAS ANICA, IORDACHE VASILE, IORDACHE GHEORGHE, IORDACHE SANDU, IORDACHE MANOLE, PUȚU LUCREȚIA, IORDACHE ILEANA	81	698/1	ARABIL	EXTRAVILAN	60590	4500				1006	1.438,58
4807	IAȘI	STOLNICENI-PRĂJESCU	IGNAT I. CONSTANTIN	81	698/1	ARABIL	EXTRAVILAN	60589	5400				1193	1.705,99

4808	IAȘI	STOLNICIENI-PRĂJESCU	IACOB T. GHEORGHE, IACOB T. ELENA, NEGURA T. MARIA, IACOB T. IOAN	81	698/1	ARABIL	EXTRAVILAN	60588	60588	1400				307	439,01
4809	IAȘI	STOLNICIENI-PRĂJESCU	HUTANU ILIE	81	698/1	ARABIL	EXTRAVILAN	60587	60587	4500				987	1.411,41
4810	IAȘI	STOLNICIENI-PRĂJESCU	BALAN A GHEORGHE	81	698/1	ARABIL	EXTRAVILAN	60586	60586	9000				2021	2.890,03
4811	IAȘI	STOLNICIENI-PRĂJESCU	VACARU C. GHEORGHE, VACARU C. DUMITRU, VACARU C. VASILE	81	698/1	ARABIL	EXTRAVILAN	60584	60584	4500				1093	1.562,99
4812	IAȘI	STOLNICIENI-PRĂJESCU	POPOVICI I SAFTA	81	698/1	ARABIL	EXTRAVILAN	60582	60582	4500				1144	1.635,92
4813	IAȘI	STOLNICIENI-PRĂJESCU	POLEAC FRASINA, PRISECARU ELENA, VANGA MARIA, HUTANU SAVETA, CHICUS AGLAIA, TIGANASU GHEORGHE	81	698/1	ARABIL	EXTRAVILAN	60578	60578	4500				1168	1.670,24
4814	IAȘI	STOLNICIENI-PRĂJESCU	TARPESCU VASILE	81	698/1	ARABIL	EXTRAVILAN	60576	60576	10000				2416	3.454,88
4815	IAȘI	STOLNICIENI-PRĂJESCU	VIZITIU I. ELENA	81	698/1	ARABIL	EXTRAVILAN	60574	60574	4500				947	1.354,21
4816	IAȘI	STOLNICIENI-PRĂJESCU	PIRLEA C. ELENA	81	698/1	ARABIL	EXTRAVILAN	60569	60569	1200				252	360,36
4817	IAȘI	STOLNICIENI-PRĂJESCU	ENACHE GH. CONSTANTIN	81	698/1	ARABIL	EXTRAVILAN	60568	60568	2700				565	807,95
4818	IAȘI	STOLNICIENI-PRĂJESCU	CUSMULIUC ANICA	81	698/1	ARABIL	EXTRAVILAN	60566	60566	2700				562	803,66
4819	IAȘI	STOLNICIENI-PRĂJESCU	CORBU C. PROFIRA	81	698/1	ARABIL	EXTRAVILAN	60563	60563	4500				907	1.297,01
4820	IAȘI	STOLNICIENI-PRĂJESCU	PIRLEA C. CONSTANTIN	81	698/1	ARABIL	EXTRAVILAN	60561	60561	1200				227	324,61
4821	IAȘI	STOLNICIENI-PRĂJESCU	FILIPANU GHE. AGLAIA	81	698/1	ARABIL	EXTRAVILAN	60553	60553	4500				792	1.152,56
4822	IAȘI	STOLNICIENI-PRĂJESCU	VIZITIU D. CONSTANTIN	81	698/1	ARABIL	EXTRAVILAN	60551	60551	3600				568	812,24
4823	IAȘI	STOLNICIENI-PRĂJESCU	COTIC V. GHEORGHE	81	698/1	ARABIL	EXTRAVILAN	60549	60549	3300				469	670,67
4824	IAȘI	STOLNICIENI-PRĂJESCU	OLARU GH. IOAN	81	698/1	ARABIL	EXTRAVILAN	60548	60548	4500				560	800,80
4825	IAȘI	STOLNICIENI-PRĂJESCU	AIONESEI N. MIHAI, ANGHELUS COSTACHE	81	698/1	ARABIL	EXTRAVILAN	60544	60544	6200				620	886,60
4826	IAȘI	STOLNICIENI-PRĂJESCU	SANDU GR. GHEORGHE	81	698/1	ARABIL	EXTRAVILAN	60541	60541	1000				84	120,12
4827	IAȘI	STOLNICIENI-PRĂJESCU	VACARU I. MARIA	81	698/1	ARABIL	EXTRAVILAN	60538	60538	5500				380	543,40
4828	IAȘI	STOLNICIENI-PRĂJESCU	CHIRIAC A. VETA	81	698/1	ARABIL	EXTRAVILAN	60536	60536	2000				104	148,72
4829	IAȘI	STOLNICIENI-PRĂJESCU	POLEAC V. VASILE	81	698/1	ARABIL	EXTRAVILAN	60533	60533	3600				142	203,06
4830	IAȘI	STOLNICIENI-PRĂJESCU	IGNAT T. CONSTANTIN	81	698/1	ARABIL	EXTRAVILAN	60530	60530	4500				95	135,85
4831	IAȘI	STOLNICIENI-PRĂJESCU	SPIRIDON D. CONSTANTIN	81	698/1	ARABIL	EXTRAVILAN	60526	60526	3200				13	18,59
4832	IAȘI	STOLNICIENI-PRĂJESCU	PAROHIA ORTODOXĂ COZMEȘTI	81	698/1	ARABIL	EXTRAVILAN	60331	60331	50000				8106	11.591,58
4833	IAȘI	STOLNICIENI-PRĂJESCU	LECHEA I. TIMOFTE	65	606	ARABIL	EXTRAVILAN	60218	60218	5048				265	378,95
4834	IAȘI	STOLNICIENI-PRĂJESCU	BURSUC ANICA	65	606	ARABIL	EXTRAVILAN	60216	60216	5293				861	1.231,23
4835	IAȘI	STOLNICIENI-PRĂJESCU	BOBOC ELENA, PASAT ELENA	65	606	ARABIL	EXTRAVILAN	60214	60214	5000				1371	1.960,53

4836	IAȘI	STOLNICENI-PRĂJESCU	AIOANEI C. NECULAI	65	606	ARABIL	EXTRAVILAN	60212	60212	5060		1960	2.802,80
4837	IAȘI	STOLNICENI-PRĂJESCU	ROTARU I. VASILE	65	606	ARABIL	EXTRAVILAN	60206	60206	5000		2524	3.609,32
4838	IAȘI	STOLNICENI-PRĂJESCU	POLEAC MARIA	65	606	ARABIL	EXTRAVILAN	60204	60204	5074		2884	4.124,12
4839	IAȘI	STOLNICENI-PRĂJESCU	POPUSOI C. CONSTANTIN	65	606	ARABIL	EXTRAVILAN	60203	60203	5000		2832	4.049,76
4840	IAȘI	STOLNICENI-PRĂJESCU	CIOCOIU V. COSTACHE	65	606	ARABIL	EXTRAVILAN	60200	60200	5074		2885	4.125,55
4841	IAȘI	STOLNICENI-PRĂJESCU	ZAHARIAN, ELENA, CONDURACHE ANICA, MIRON MARIA, ZAHARIA NECULAI, DARABAN ECATERINA, IOSUB AURORA	65	606	ARABIL	EXTRAVILAN	60198	60198	5107		2696	3.855,28
4842	IAȘI	STOLNICENI-PRĂJESCU	ONU V. CIOLAC ELENA	65	606	ARABIL	EXTRAVILAN	60196	60196	6400		2263	3.236,09
4843	IAȘI	STOLNICENI-PRĂJESCU	HUTANU GH. CONSTANTIN	65	606	ARABIL	EXTRAVILAN	60194	60194	3700		751	1.073,93
4844	IAȘI	STOLNICENI-PRĂJESCU	ABALASEI I. CONSTANTIN	65	606	ARABIL	EXTRAVILAN	60192	60192	5000		369	527,67
4845	IAȘI	STOLNICENI-PRĂJESCU	TAPOC TOMA	65	606	ARABIL	EXTRAVILAN	60514	60514	12500		139	198,77
4846	IAȘI	STOLNICENI-PRĂJESCU	IONITA D. CONSTANTIN	65	606	ARABIL	EXTRAVILAN	60517	60517	10000		1743	2.492,49
4847	IAȘI	STOLNICENI-PRĂJESCU	LUCHIAN C. TOADER	65	606	ARABIL	EXTRAVILAN	60518	60518	2500		720	1.029,60
4848	IAȘI	STOLNICENI-PRĂJESCU	COMAN V. SAVIN	65	606	ARABIL	EXTRAVILAN	60521	60521	5000		1711	2.446,73
4849	IAȘI	STOLNICENI-PRĂJESCU	HOGAS ANA	65	606	ARABIL	EXTRAVILAN	60522	60522	5000		2020	2.888,60
4850	IAȘI	STOLNICENI-PRĂJESCU	EEMOLAI TIMOFTE, ERMOLAI IRINA	65	606	ARABIL	EXTRAVILAN	61396	61396	7500		3298	4.716,14
4851	IAȘI	STOLNICENI-PRĂJESCU	ENACHE VASILE, PANTOC ELENA, ZAHARIA ANA, POLIAC MARIA	65	606	ARABIL	EXTRAVILAN	60525	60525	10000		4295	6.141,85
4852	IAȘI	STOLNICENI-PRĂJESCU	RUSU M. GHEORGHE, POPESCU M. ELENA, RUSU M. CONSTANTIN, RUSU M. AUREL, TALMACEL M. AGLAIA, BIRLEANU M. CONSTANTA, RUSU M. ENACHE	65	606	ARABIL	EXTRAVILAN	60527	60527	5000		2071	2.961,53
4853	IAȘI	STOLNICENI-PRĂJESCU	RUSU C. MIHALACHE	65	606	ARABIL	EXTRAVILAN	60529	60529	5000		1997	2.855,71
4854	IAȘI	STOLNICENI-PRĂJESCU	SPIRIDON C. ELENA	65	606	ARABIL	EXTRAVILAN	60532	60532	5000		2000	2.860,00
4855	IAȘI	STOLNICENI-PRĂJESCU	COJOCARU GH. ELENA	65	606	ARABIL	EXTRAVILAN	60534	60534	2500		1055	1.508,65
4856	IAȘI	STOLNICENI-PRĂJESCU	COJOCARU V. PETRU, POLEAC V. ELENA, COJOCARU V. ADELA, COJOCARU V. IOAN	65	606	ARABIL	EXTRAVILAN	60537	60537	5000		2022	2.891,46
4857	IAȘI	STOLNICENI-PRĂJESCU	AXINTE MIHAI	65	606	ARABIL	EXTRAVILAN	60540	60540	4000		1347	1.926,21
4858	IAȘI	STOLNICENI-PRĂJESCU	ISACHE V. AGLAIA	65	606	ARABIL	EXTRAVILAN	60542	60542	2500		715	1.022,45
4859	IAȘI	STOLNICENI-PRĂJESCU	DAVIDOAI A. E. CĂTINCA, BURSUC E. TEODORA	65	606	ARABIL	EXTRAVILAN	60545	60545	3300		782	1.118,26
4860	IAȘI	STOLNICENI-PRĂJESCU	GHIMICI DUMITRU	65	606	ARABIL	EXTRAVILAN	60547	60547	5000		831	1.188,33
4861	IAȘI	STOLNICENI-PRĂJESCU	COMUNA STOLNICENI-PRĂJESCU - DOMENIUL PRIVAT	65	606	ARABIL	EXTRAVILAN			17588		446	637,78

4862	IAȘI	STOLNICENI-PRĂJESCU	POPOVICI T. CONSTANTIN	63	595/61/2	ARABIL	EXTRAVILAN			300			117	167,31
4863	IAȘI	STOLNICENI-PRĂJESCU	GHIMICI GH.CONSTANTIN	63	595/62	ARABIL	EXTRAVILAN			300			269	384,67
4864	IAȘI	STOLNICENI-PRĂJESCU	HUTAN D. GHEORGE, POPOVICI N. MARIA	63	595/63	ARABIL	EXTRAVILAN			468			468	669,24
4865	IAȘI	STOLNICENI-PRĂJESCU	POPOVICI N. DUMITRU	63	595/64	ARABIL	EXTRAVILAN			419			419	599,17
4866	IAȘI	STOLNICENI-PRĂJESCU	PROPRIETAR NEIDENTIFICAT *)	63	595	ARABIL	EXTRAVILAN			735			735	1.051,05
4867	IAȘI	STOLNICENI-PRĂJESCU	GHIMICI MARIA	63	595/63	ARABIL	EXTRAVILAN	62429	62429	5000			256	366,08
4868	IAȘI	STOLNICENI-PRĂJESCU	COMUNA STOLNICENI-PRĂJESCU - DOMENIUL PRIVAT	63	595/62	ARABIL	EXTRAVILAN	62430	62430	5047			156	223,08
4869	IAȘI	STOLNICENI-PRĂJESCU	GHIMICI MARIA	63	595/63	ARABIL	EXTRAVILAN	62429	62429	5000			464	663,52
4870	IAȘI	STOLNICENI-PRĂJESCU	HUTANU GHEORGHE	63	595/63	ARABIL	EXTRAVILAN	62428	62428	7500			2402	3.434,86
4871	IAȘI	STOLNICENI-PRĂJESCU	COMUNA STOLNICENI-PRĂJESCU - DOMENIUL PRIVAT	63	594/64	ARABIL	EXTRAVILAN	62427	62427	7575			3443	4.923,49
4872	IAȘI	STOLNICENI-PRĂJESCU	GRECU MATRONA	63	597/2/37	ARABIL	EXTRAVILAN	62426	62426	10000			5885	8.415,55
4873	IAȘI	STOLNICENI-PRĂJESCU	COMUNA STOLNICENI-PRĂJESCU - DOMENIUL PRIVAT	64/2	597/36	ARABIL	EXTRAVILAN	62425	62425	10000			5743	8.212,49
4874	IAȘI	STOLNICENI-PRĂJESCU	SOSOI EUFIMIA	64/2	597/2/35	ARABIL	EXTRAVILAN	62424	62424	12500			6952	9.941,36
4875	IAȘI	STOLNICENI-PRĂJESCU	COMUNA STOLNICENI-PRĂJESCU - DOMENIUL PRIVAT	64	597/35	ARABIL	EXTRAVILAN	62423	62423	4100			1788	2.556,84
4876	IAȘI	STOLNICENI-PRĂJESCU	COMUNA STOLNICENI-PRĂJESCU - DOMENIUL PRIVAT	64	597/33	ARABIL	EXTRAVILAN	62422	62422	3900			1460	2.087,80
4877	IAȘI	STOLNICENI-PRĂJESCU	COMUNA STOLNICENI-PRĂJESCU - DOMENIUL PRIVAT	64	597/32	ARABIL	EXTRAVILAN	62421	62421	2700			879	1.256,97
4878	IAȘI	STOLNICENI-PRĂJESCU	ERMALAI PORFIR	64	597/31	ARABIL	EXTRAVILAN	62420	62420	2700			775	1.108,25
4879	IAȘI	STOLNICENI-PRĂJESCU	COMUNA STOLNICENI-PRĂJESCU - DOMENIUL PRIVAT	64	597/30	ARABIL	EXTRAVILAN	62419	62419	5000			1165	1.665,95
4880	IAȘI	STOLNICENI-PRĂJESCU	ERMALAI EVDIOCHIA, GALAN ANICA, CĂPRIAN PARASCHIVA, TRIFAN EUFIMIA, ERMOLAI NASTASIA, ERMOLAI GHEORGHE, IVANOV ANISIA	64/2	597/2/29	ARABIL	EXTRAVILAN	62418	62418	2700			492	703,56
4881	IAȘI	STOLNICENI-PRĂJESCU	ERMOLAI MARIA, ERMOLAI ISIDOR, ERMOLAI MARIANA, ERMOLAI ALEXEI, ERMOLAI FEDUL, ERMOLAI VASA, ERMOLAI ION, ERMOLAI VIORICA, ERMOLAI SAVA	64/2	597/2/28	ARABIL	EXTRAVILAN	62417	62417	10000			1210	1.730,30
4882	IAȘI	STOLNICENI-PRĂJESCU	COMUNA STOLNICENI-PRĂJESCU - DOMENIUL PRIVAT	64	597/2/72	ARABIL	EXTRAVILAN	62416	62416	10000			670	958,10
4883	IAȘI	STOLNICENI-PRĂJESCU	COMUNA STOLNICENI-PRĂJESCU - DOMENIUL PRIVAT	64	597/2/1	ARABIL	EXTRAVILAN	62415	62415	10000			64	91,52
4884	IAȘI	STOLNICENI-PRĂJESCU	BUCAN NATALIA, SPIRIDON AGLAIA, SPIRIDON ANICA, SPIRIDON MIHAI	63	595/55	ARABIL	EXTRAVILAN	62440	62440	10000			146	208,78
4885	IAȘI	STOLNICENI-PRĂJESCU	LECHEA TIMOFTE	63	595/55	ARABIL	EXTRAVILAN	62441	62441	5000			107	153,01
4886	IAȘI	STOLNICENI-PRĂJESCU	LETIA MARTIAN	63	595/54	ARABIL	EXTRAVILAN	62442	62442	5000			58	82,94
4887	IAȘI	STOLNICENI-PRĂJESCU	CHERSAN ROMAN, CHERSAN AXINIA	63	595/57	ARABIL	EXTRAVILAN	62513	62513	3600			44	62,92
4888	IAȘI	STOLNICENI-PRĂJESCU	COMUNA STOLNICENI-PRĂJESCU - DOMENIUL PRIVAT	63	595/53	ARABIL	EXTRAVILAN	62443	62443	3900			53	75,79

4889	IAȘI	STOLNICENI-PRĂJESCU	COTIC GHEORGHE	63	595/52	ARABIL	EXTRAVILAN	62444	62444	2500				37	52,91
4890	IAȘI	STOLNICENI-PRĂJESCU	ONU V. ELENA	63	595/51	ARABIL	EXTRAVILAN	62445	62445	4998				80	114,40
4891	IAȘI	STOLNICENI-PRĂJESCU	COMUNA STOLNICENI-PRĂJESCU - DOMENIUL PRIVAT	63	595/50	ARABIL	EXTRAVILAN	62446	62446	4998				86	122,98
4892	IAȘI	STOLNICENI-PRĂJESCU	HUGEANU ANISOARA	63	595/49	ARABIL	EXTRAVILAN	62447	62447	2500				43	61,49
4893	IAȘI	STOLNICENI-PRĂJESCU	SANDU VASILE, SANDU RUCSANDRA	63	595/48	ARABIL	EXTRAVILAN	62448	62448	7500				131	187,33
4894	IAȘI	STOLNICENI-PRĂJESCU	MARICUTA ZAMFIR	63	595/47	ARABIL	EXTRAVILAN	62449	62449	3200				56	80,08
4895	IAȘI	STOLNICENI-PRĂJESCU	LUCHIAN N. CONSTANTIN	63	595/46	ARABIL	EXTRAVILAN	62450	62450	3196				57	81,51
4896	IAȘI	STOLNICENI-PRĂJESCU	LUCHIAN COSTACHE	63	595/46	ARABIL	EXTRAVILAN	62451	62451	3200				57	81,51
4897	IAȘI	STOLNICENI-PRĂJESCU	LUCHIAN MARIA	63	595/45	ARABIL	EXTRAVILAN	62452	62452	10400				79	112,97
4898	IAȘI	STOLNICENI-PRĂJESCU	PROPRIETAR NEIDENTIFICAT *)	15	117	ARABIL	EXTRAVILAN			1400				34	48,62
4899	IAȘI	STOLNICENI-PRĂJESCU	PROPRIETAR NEIDENTIFICAT *)	15	117	ARABIL	EXTRAVILAN			1100				53	75,79
4900	IAȘI	STOLNICENI-PRĂJESCU	PROPRIETAR NEIDENTIFICAT *)	15	117	ARABIL	EXTRAVILAN			1400				69	98,67
4901	IAȘI	STOLNICENI-PRĂJESCU	CASERU COSTACHE	15	117/2/21	ARABIL	EXTRAVILAN			2800				128	183,04
4902	IAȘI	STOLNICENI-PRĂJESCU	DOGARU I. VASILE	15	117/2/22	ARABIL	EXTRAVILAN			1600				53	75,79
4903	IAȘI	STOLNICENI-PRĂJESCU	ISACHI V. CONSTANTIN	15	117/2/23	ARABIL	EXTRAVILAN			1600				55	78,65
4904	IAȘI	STOLNICENI-PRĂJESCU	DORHOI NATALIA	15	117/2/24	ARABIL	EXTRAVILAN			3000				119	170,17
4905	IAȘI	STOLNICENI-PRĂJESCU	IVANCIUC GHI. TOADER	15	117/2/25	ARABIL	EXTRAVILAN			1500				67	95,81
4906	IAȘI	STOLNICENI-PRĂJESCU	ISAGHI S. MARIA	15	117/2/26	ARABIL	EXTRAVILAN			1600				86	122,98
4907	IAȘI	STOLNICENI-PRĂJESCU	HUGEANU V. GHEORGHE	15	117/2/27	ARABIL	EXTRAVILAN			1600				96	137,28
4908	IAȘI	STOLNICENI-PRĂJESCU	COJOCARU I. IONEL	15	117/2/28	ARABIL	EXTRAVILAN			1600				106	151,58
4909	IAȘI	STOLNICENI-PRĂJESCU	IORDACHE MARGHIOALA	15	117/2/29	ARABIL	EXTRAVILAN			3200				260	371,80
4910	IAȘI	STOLNICENI-PRĂJESCU	SPHRIDON V. GHEORGHE	15	117/2/30	ARABIL	EXTRAVILAN			2600				256	366,08
4911	IAȘI	STOLNICENI-PRĂJESCU	ENACHE CONSTANTIN	15	117/2/31	ARABIL	EXTRAVILAN			4000				518	740,74
4912	IAȘI	STOLNICENI-PRĂJESCU	ISACHI V. CONSTANTIN	15	117/2/32	ARABIL	EXTRAVILAN			1300				277	396,11
4913	IAȘI	STOLNICENI-PRĂJESCU	BOTEZ CRISTINA	15	117/2/28	ARABIL	EXTRAVILAN	61145	61145	1304				767	1.096,81
4914	IAȘI	STOLNICENI-PRĂJESCU	TIMOFTOI I. CONSTANTIN	15	117/2/33	ARABIL	EXTRAVILAN			1200				204	291,72
4915	IAȘI	STOLNICENI-PRĂJESCU	TIMOFTOI ILIE	15	117/2/34	ARABIL	EXTRAVILAN			1600				334	477,62
4916	IAȘI	STOLNICENI-PRĂJESCU	MACOVEI CONSTANTIN	15	117/2/35	ARABIL	EXTRAVILAN			6500				1402	2.004,86
4917	IAȘI	STOLNICENI-PRĂJESCU	ANICA SPRIDON VOICU	15	117/2/36	ARABIL	EXTRAVILAN			6500				1257	1.797,51
4918	IAȘI	STOLNICENI-PRĂJESCU	STAHEI MINA	15	117/2/37	ARABIL	EXTRAVILAN			3200				601	859,43

4919	IAȘI	STOLNICIENI-PRĂJESCU	COMUNA STOLNICIENI-PRĂJESCU **)	15	11/7/1/3	ARABIL	EXTRAVILAN				1337				1337				1.911,91
4920	IAȘI	STOLNICIENI-PRĂJESCU	AULINEI ILIE, AULINEI ANA	15	11/7/1/2	ARABIL	EXTRAVILAN	61472		61472	10000				10000				1.552,98
4921	IAȘI	STOLNICIENI-PRĂJESCU	COMAN VASILE	15	11/7/1/3	ARABIL	EXTRAVILAN				1000				1000				138,71
4922	IAȘI	STOLNICIENI-PRĂJESCU	BONTE LUMINITA-MARINICA	15	11/7/3/2	ARABIL	EXTRAVILAN	61115		61115	5000				5000				806,52
4923	IAȘI	STOLNICIENI-PRĂJESCU	COMAN VASILE	15	11/7/3/31	ARABIL	EXTRAVILAN				5600				5600				910,91
4924	IAȘI	STOLNICIENI-PRĂJESCU	COMAN GHEORGHE	15	11/7/3/30	ARABIL	EXTRAVILAN				6200				6200				890,89
4925	IAȘI	STOLNICIENI-PRĂJESCU	ASOFINEI V. ALEXANDRU	15	11/7/3/29	ARABIL	EXTRAVILAN				14500				14500				2.445,30
4926	IAȘI	STOLNICIENI-PRĂJESCU	MOROI GRIG. GRIGORE	15	11/7/3/28	ARABIL	EXTRAVILAN				4800				4800				842,27
4927	IAȘI	STOLNICIENI-PRĂJESCU	MOROI T. SIDOR	15	11/7/3/27	ARABIL	EXTRAVILAN				9700				9700				1.721,72
4928	IAȘI	STOLNICIENI-PRĂJESCU	MUNTEANU GASTESTI	15	11/7/3/26	ARABIL	EXTRAVILAN				14500				14500				4.189,90
4929	IAȘI	STOLNICIENI-PRĂJESCU	MOROI VASILE	15	11/7/3/25	ARABIL	EXTRAVILAN				7200				7200				4.281,42
4930	IAȘI	STOLNICIENI-PRĂJESCU	EMORLAI PROHAR	15	11/7/3/24	ARABIL	EXTRAVILAN				7200				7200				5.777,20
4931	IAȘI	STOLNICIENI-PRĂJESCU	TEODORESCU MIHAI	15	11/7/3/23	ARABIL	EXTRAVILAN				4600				4600				4.441,58
4932	IAȘI	STOLNICIENI-PRĂJESCU	MIHALACHE ION	15	11/7/3/22	ARABIL	EXTRAVILAN				4800				4800				6.179,03
4933	IAȘI	STOLNICIENI-PRĂJESCU	TIRPESCU A. GHEORGHE	15	11/7/3/21	ARABIL	EXTRAVILAN				4800				4800				6.322,03
4934	IAȘI	STOLNICIENI-PRĂJESCU	TIRPESCU C. ELENA	15	11/7/3/20	ARABIL	EXTRAVILAN				4000				4000				4.630,34
4935	IAȘI	STOLNICIENI-PRĂJESCU	PROPRIETAR NEIDENTIFICAT *)	15	11/7/2/21	ARABIL	EXTRAVILAN				14800				14800				117,26
4936	IAȘI	STOLNICIENI-PRĂJESCU	PROPRIETAR NEIDENTIFICAT *)	15	11/7/2/21	ARABIL	EXTRAVILAN				14800				14800				16.244,80
4937	IAȘI	STOLNICIENI-PRĂJESCU	GALAN EFIMIA	15	11/7/3/20	ARABIL	EXTRAVILAN	61864		61864	7500				7500				1.244,10
4938	IAȘI	STOLNICIENI-PRĂJESCU	AVADANII VASILE	15	11/7/3/19	ARABIL	EXTRAVILAN				2300				2300				321,75
4939	IAȘI	STOLNICIENI-PRĂJESCU	CAPRIAN GAVRIL	15	11/7/3/18	ARABIL	EXTRAVILAN				14100				14100				2.152,15
4940	IAȘI	STOLNICIENI-PRĂJESCU	BOBOC V. VERGIL	15	11/7/3/17	ARABIL	EXTRAVILAN				10000				10000				1.294,15
4941	IAȘI	STOLNICIENI-PRĂJESCU	MORARU CONSTANTIN	15	11/7/3/16	ARABIL	EXTRAVILAN				4700				4700				563,42
4942	IAȘI	STOLNICIENI-PRĂJESCU	BANIȚA CONSTANTIN	15	11/7/3/15	ARABIL	EXTRAVILAN				4500				4500				543,40
4943	IAȘI	STOLNICIENI-PRĂJESCU	AVADANEI IONEL	15		ARABIL	EXTRAVILAN	60756		60756	5000				5000				586,30
4944	IAȘI	STOLNICIENI-PRĂJESCU	EMORLAI PETRACHE	15	11/7/3/14	ARABIL	EXTRAVILAN				5000				5000				499,07
4945	IAȘI	STOLNICIENI-PRĂJESCU	IVANOV ULINEI	15	11/7/3/13	ARABIL	EXTRAVILAN				5600				5600				569,14
4946	IAȘI	STOLNICIENI-PRĂJESCU	GRECU GLICHERIA	15	11/7/3/12	ARABIL	EXTRAVILAN				5100				5100				514,80
4947	IAȘI	STOLNICIENI-PRĂJESCU	IVANOV STEFAN	15	11/7/2/9	ARABIL	EXTRAVILAN	61567		61567	5000				5000				504,79
4948	IAȘI	STOLNICIENI-PRĂJESCU	EMORLAI PROHAR	15	11/7/3/11	ARABIL	EXTRAVILAN				5400				5400				556,27

4949	IAȘI	STOLNICENI-PRĂJESCU	AFIM S. SIDOR	15	117/3/10	ARABIL	EXTRAVILAN				7500				519	742,17
4950	IAȘI	STOLNICENI-PRĂJESCU	IVANOV I. IVAN	15	117/3/9	ARABIL	EXTRAVILAN				5000				326	466,18
4951	IAȘI	STOLNICENI-PRĂJESCU	IVANOV L. IVAN	15	117/3/8	ARABIL	EXTRAVILAN				5000				361	516,23
4952	IAȘI	STOLNICENI-PRĂJESCU	GRECU DOMINTE	15	117/3/7	ARABIL	EXTRAVILAN				9700				665	950,95
4953	IAȘI	STOLNICENI-PRĂJESCU	GRECU DOMINTE	15	117/3/6	ARABIL	EXTRAVILAN				9600				667	953,81
4954	IAȘI	STOLNICENI-PRĂJESCU	IVANOV FEODOT	15	117/3/5	ARABIL	EXTRAVILAN				6300				444	634,92
4955	IAȘI	STOLNICENI-PRĂJESCU	IVANOV ISIDOR	15	117/3/4	ARABIL	EXTRAVILAN				6400				455	650,65
4956	IAȘI	STOLNICENI-PRĂJESCU	IVANOV IACOB	15	117/3/3	ARABIL	EXTRAVILAN				6700				557	796,51
4957	IAȘI	STOLNICENI-PRĂJESCU	TRIFAN MINA	15	117/3/2	ARABIL	EXTRAVILAN				9600				888	1.269,84
4958	IAȘI	STOLNICENI-PRĂJESCU	BONTE LUMINITA-MARINICA	15	117/3/1	ARABIL	EXTRAVILAN				9300				751	1.073,93
4959	IAȘI	STOLNICENI-PRĂJESCU	MAXIM VASILE	15/2	117/2	ARABIL	EXTRAVILAN				9600				160	228,80
4960	IAȘI	STOLNICENI-PRĂJESCU	HUTAR DUMITRU	15/2	117/2/39/2	ARABIL	EXTRAVILAN				23000				103	147,29
4961	IAȘI	STOLNICENI-PRĂJESCU	NEGURA GHEORGHE	15	117	ARABIL	EXTRAVILAN				13000				34	48,62
4962	IAȘI	STOLNICENI-PRĂJESCU	SPIESCU GAVRIL	15	117	ARABIL	EXTRAVILAN				11000				26	37,18
4963	IAȘI	STOLNICENI-PRĂJESCU	MOTCU PETRICA, MOTCU ELENA	15	117	ARABIL	EXTRAVILAN	61465			9804				116	165,88
4964	IAȘI	STOLNICENI-PRĂJESCU	COMUNA STOLNICENI-PRĂJESCU - DOMENIUL PRIVAT	64/3	597/3/6/10/1	ARABIL	EXTRAVILAN	62376			1300				123	175,89
4965	IAȘI	STOLNICENI-PRĂJESCU	GUTU ANA, GUTU STEFAN VASILE	64/3	597/3/6/10	ARABIL	EXTRAVILAN	62377			3700				49	70,07
4966	IAȘI	STOLNICENI-PRĂJESCU	PAVEL MELANIA, PAVEL IVAN	64/2	597/2/1	ARABIL	EXTRAVILAN	62388			1883				122	174,46
4967	IAȘI	STOLNICENI-PRĂJESCU	COMUNA STOLNICENI-PRĂJESCU - DOMENIUL PRIVAT	64	597/6/1	ARABIL	EXTRAVILAN	62390			5000				59	84,37
4968	IAȘI	STOLNICENI-PRĂJESCU	COMUNA STOLNICENI-PRĂJESCU - DOMENIUL PRIVAT	64	597/7	ARABIL	EXTRAVILAN	62391			10000				76	108,68
4969	IAȘI	STOLNICENI-PRĂJESCU	COMUNA STOLNICENI-PRĂJESCU - DOMENIUL PRIVAT	64	597/8	ARABIL	EXTRAVILAN	62392			5000				5	7,15
4970	IAȘI	STOLNICENI-PRĂJESCU	MOROI IVAN, MOROI ELENA	64	1(597/10)	ARABIL	EXTRAVILAN	62394			10000				65	92,95
4971	IAȘI	STOLNICENI-PRĂJESCU	MARCU IACOB	64/2	597/2/11	ARABIL	EXTRAVILAN	62395			10000				51	72,93
4972	IAȘI	STOLNICENI-PRĂJESCU	TEODORESCU MIHAI	15	117/3/23	ARABIL	EXTRAVILAN				4600				264	377,52
4973	IAȘI	STOLNICENI-PRĂJESCU	GALAN EFIMIA	15	117/3/20	ARABIL	EXTRAVILAN	61864			7500				3033	4.337,19
4974	IAȘI	STOLNICENI-PRĂJESCU	AVADANII VASILE	15	117/3/19	ARABIL	EXTRAVILAN				2300				772	1.103,96
4975	IAȘI	STOLNICENI-PRĂJESCU	CAPRIAN GAVRIL	15	117/3/18	ARABIL	EXTRAVILAN				14100				1515	2.166,45
4976	IAȘI	STOLNICENI-PRĂJESCU	MOSTENITOR DEFUNCT BOBOC C. IOAN	20	159/1/47/2	ARABIL	EXTRAVILAN				8529				520	743,60
4977	IAȘI	STOLNICENI-PRĂJESCU	BUTNARU D. MARIA	20	159/1/47/1	ARABIL	EXTRAVILAN				6468				574	820,82
4978	IAȘI	STOLNICENI-PRĂJESCU	NECHIFOR V. MIHAI	20	159/1/46	ARABIL	EXTRAVILAN				7269				1089	1.557,27

4979	IAȘI	STOLNICIENI-PRĂJESCU	VANGA ALECU GHEORGHE	20	159/1/45	ARABIL	EXTRAVILAN				8163				1663	2.378,09
4980	IAȘI	STOLNICIENI-PRĂJESCU	TEODORESCU NECULAI	20	159/1/44	ARABIL	EXTRAVILAN				7200				1913	2.735,59
4981	IAȘI	STOLNICIENI-PRĂJESCU	BUTNARU P. GHEORGHE	20	159/1/43	ARABIL	EXTRAVILAN				6000				1980	2.831,40
4982	IAȘI	STOLNICIENI-PRĂJESCU	BUTNARU GH. ION	20	159/1/42	ARABIL	EXTRAVILAN				3200				1220	1.744,60
4983	IAȘI	STOLNICIENI-PRĂJESCU	NACU V. ANCUȚA	20	159/1/41	ARABIL	EXTRAVILAN				5000				2134	3.051,62
4984	IAȘI	STOLNICIENI-PRĂJESCU	NACU AGLAIA	20	159/1/40	ARABIL	EXTRAVILAN				2500				1171	1.674,53
4985	IAȘI	STOLNICIENI-PRĂJESCU	RATOI V. DUMITRU ADV. STOLNICIENI	20	159/1/39	ARABIL	EXTRAVILAN				8400				4366	6.243,38
4986	IAȘI	STOLNICIENI-PRĂJESCU	BOBOC C. ION	20	159/1/38	ARABIL	EXTRAVILAN				3600				1555	2.223,65
4987	IAȘI	STOLNICIENI-PRĂJESCU	CROITORU GH. COSTACHE	20	159/1/37	ARABIL	EXTRAVILAN				3600				1326	1.896,18
4988	IAȘI	STOLNICIENI-PRĂJESCU	MOSTENITOR DEFUNCT BOBOC C. ALECU	20	159/1/36	ARABIL	EXTRAVILAN				3700				1327	1.897,61
4989	IAȘI	STOLNICIENI-PRĂJESCU	BOBOC ANTON	20	159/1/35	ARABIL	EXTRAVILAN				5000				1772	2.533,96
4990	IAȘI	STOLNICIENI-PRĂJESCU	MOSTENITOR DEFUNCT HUTAN MARGHIOALA	20	159/1/34	ARABIL	EXTRAVILAN				5495				1903	2.721,29
4991	IAȘI	STOLNICIENI-PRĂJESCU	UNGUREANU I. VASILE	20	159/1/33	ARABIL	EXTRAVILAN				5000				1723	2.463,89
4992	IAȘI	STOLNICIENI-PRĂJESCU	PROPRIETAR NEIDENTIFICAT *)	16	410	ARABIL	EXTRAVILAN				631				631	902,33
4993	IAȘI	STOLNICIENI-PRĂJESCU	PROPRIETAR NEIDENTIFICAT *)	18	153	ARABIL	EXTRAVILAN				776				776	1.109,68
4994	IAȘI	STOLNICIENI-PRĂJESCU	PROPRIETAR NEIDENTIFICAT *)	20	159	ARABIL	EXTRAVILAN				1673				1673	2.392,39
4995	IAȘI	STOLNICIENI-PRĂJESCU	PROPRIETAR NEIDENTIFICAT *)	19	157/3	ARABIL	EXTRAVILAN				20600				5498	7.862,14
4996	IAȘI	STOLNICIENI-PRĂJESCU	AVADANII PAULA	20	159	ARABIL	EXTRAVILAN				10763				202	288,86
4997	IAȘI	STOLNICIENI-PRĂJESCU	FLOREA MARIA	20	159/1/52	ARABIL	EXTRAVILAN				5000				96	137,28
4998	IAȘI	STOLNICIENI-PRĂJESCU	IODDACHE MARGHIOALA	20	159/1/51	ARABIL	EXTRAVILAN				2800				124	177,32
4999	IAȘI	STOLNICIENI-PRĂJESCU	BUTNARU C. ION	20	159/1/50	ARABIL	EXTRAVILAN				7428				420	600,60
5000	IAȘI	STOLNICIENI-PRĂJESCU	COMAN C. TOADER	20	159/1/49	ARABIL	EXTRAVILAN				2300				131	187,33
5001	IAȘI	STOLNICIENI-PRĂJESCU	COMAN T. COSTACHE	20	159/1/48	ARABIL	EXTRAVILAN				2154				116	165,88
5002	IAȘI	STOLNICIENI-PRĂJESCU	MOSTENITOR DEFUNCT BOBOC C. IOAN	20	159/1/47/2	ARABIL	EXTRAVILAN				8529				312	446,16
5003	IAȘI	STOLNICIENI-PRĂJESCU	BUTNARU D. MARIA	20	159/1/47/1	ARABIL	EXTRAVILAN				6468				165	235,95
5004	IAȘI	STOLNICIENI-PRĂJESCU	NECHIFOR V. MIHAI	20	159/1/46	ARABIL	EXTRAVILAN				7269				233	333,19
5005	IAȘI	STOLNICIENI-PRĂJESCU	VANGA ALECU GHEORGHE	20	159/1/45	ARABIL	EXTRAVILAN				8163				329	470,47
5006	IAȘI	STOLNICIENI-PRĂJESCU	TEODORESCU NECULAI	20	159/1/44	ARABIL	EXTRAVILAN				7200				403	576,29
5007	IAȘI	STOLNICIENI-PRĂJESCU	BUTNARU P. GHEPRGHE	20	159/1/43	ARABIL	EXTRAVILAN				6000				411	587,73
5008	IAȘI	STOLNICIENI-PRĂJESCU	BUTNARU GH. ION	20	159/1/42	ARABIL	EXTRAVILAN				3200				240	343,20

5009	IAȘI	STOLNICENI-PRĂJESCU	NACU V. ANCUTA	20	159/1/41	ARABIL	EXTRAVILAN				5000				403	576,29
5010	IAȘI	STOLNICENI-PRĂJESCU	NACU AGLIA	20	159/1/40	ARABIL	EXTRAVILAN				2500				215	307,45
5011	IAȘI	STOLNICENI-PRĂJESCU	RATOI V. DUMITRU ADV STOLNICENI	20	159/1/39	ARABIL	EXTRAVILAN				8400				782	1.118,26
5012	IAȘI	STOLNICENI-PRĂJESCU	BOBOC C. ION	20	159/1/38	ARABIL	EXTRAVILAN				3600				363	519,09
5013	IAȘI	STOLNICENI-PRĂJESCU	CROITORU GH. COSTACHE	20	159/1/37	ARABIL	EXTRAVILAN				3600				379	541,97
5014	IAȘI	STOLNICENI-PRĂJESCU	MOSTENITOR DEFUNCT BOBOC C. ALECU	20	159/1/36	ARABIL	EXTRAVILAN				3700				406	580,58
5015	IAȘI	STOLNICENI-PRĂJESCU	BOBOC ANTON	20	159/1/35	ARABIL	EXTRAVILAN				5000				576	823,68
5016	IAȘI	STOLNICENI-PRĂJESCU	MOSTENITOR DEFUNCT HUTANU MARGHIOALA	20	159/1/34	ARABIL	EXTRAVILAN				5495				669	956,67
5017	IAȘI	STOLNICENI-PRĂJESCU	UNGUREANU I. VASILE	20	159/1/33	ARABIL	EXTRAVILAN				5000				655	936,65
5018	IAȘI	STOLNICENI-PRĂJESCU	UNGUREANU I. GHEORGHE	20	159/1/32	ARABIL	EXTRAVILAN				5000				2437	3.484,91
5019	IAȘI	STOLNICENI-PRĂJESCU	RADU LEFTER IORDACHE	20	159/1/31	ARABIL	EXTRAVILAN				7200				3080	4.404,40
5020	IAȘI	STOLNICENI-PRĂJESCU	RADU LEFTER ION	20	159/1/30	ARABIL	EXTRAVILAN				7200				2586	3.697,98
5021	IAȘI	STOLNICENI-PRĂJESCU	IGNAT LISAVETA	20	159/1/29	ARABIL	EXTRAVILAN				5000				1506	2.153,58
5022	IAȘI	STOLNICENI-PRĂJESCU	AANICAI ALEXANDRU GHEORGHE	20	159/1/28	ARABIL	EXTRAVILAN				10000				2308	3.300,44
5023	IAȘI	STOLNICENI-PRĂJESCU	ANCUTA DUMITRU	20	159/1/27	ARABIL	EXTRAVILAN				7400				1369	1.957,67
5024	IAȘI	STOLNICENI-PRĂJESCU	IONEL ALECU	20	159/1/26	ARABIL	EXTRAVILAN				3600				672	960,96
5025	IAȘI	STOLNICENI-PRĂJESCU	CALUGAREANU GHEORGHE	20	159/1/25	ARABIL	EXTRAVILAN				3800				715	1.022,45
5026	IAȘI	STOLNICENI-PRĂJESCU	TARPESCU D. MIHAI	20	159/1/24	ARABIL	EXTRAVILAN				7700				1076	1.538,68
5027	IAȘI	STOLNICENI-PRĂJESCU	TARPESCU D. NECULAI	20	159/1/23	ARABIL	EXTRAVILAN				7200				948	1.355,64
5028	IAȘI	STOLNICENI-PRĂJESCU	MANCUT GH. MIHAI	20	159/1/22	ARABIL	EXTRAVILAN				5000				615	879,45
5029	IAȘI	STOLNICENI-PRĂJESCU	MANCUT GH. ION	20	159/1/21	ARABIL	EXTRAVILAN				5000				570	815,10
5030	IAȘI	STOLNICENI-PRĂJESCU	MAMCUT GHEORGHE	20	159/1/20	ARABIL	EXTRAVILAN				5000				520	743,60
5031	IAȘI	STOLNICENI-PRĂJESCU	PROPRIETAR NEIDENTIFICAT *)	20	159/1/19	ARABIL	EXTRAVILAN				3344				315	450,45
5032	IAȘI	STOLNICENI-PRĂJESCU	ASOFIEI NECULAI	20	159/1/18/1	ARABIL	EXTRAVILAN				1900				176	251,68
5033	IAȘI	STOLNICENI-PRĂJESCU	PROPRIETAR NEIDENTIFICAT *)	20	159/1/18/2	ARABIL	EXTRAVILAN				3091				280	400,40
5034	IAȘI	STOLNICENI-PRĂJESCU	ASOFIEI CONSTANTIN	20	159/1/17	ARABIL	EXTRAVILAN				4087				365	521,95
5035	IAȘI	STOLNICENI-PRĂJESCU	BRAN TARANU GR. IORDACHE	20	159/1/16	ARABIL	EXTRAVILAN				6300				592	846,56
5036	IAȘI	STOLNICENI-PRĂJESCU	RATOI S. GH. NECULAI	20	159/1/15	ARABIL	EXTRAVILAN				10000				1014	1.450,02
5037	IAȘI	STOLNICENI-PRĂJESCU	RATOI N. COSTACHE	20	159/1/14	ARABIL	EXTRAVILAN				1800				180	257,40
5038	IAȘI	STOLNICENI-PRĂJESCU	COMAN V. NECULAI	20	159/1/13	ARABIL	EXTRAVILAN				5000				437	624,91

5039	IAȘI	STOLNICENI-PRĂJESCU	AMARIEI C. COSTACHE	20	159/1/12	ARABIL	EXTRAVILAN				5000				330	471,90
5040	IAȘI	STOLNICENI-PRĂJESCU	ASOFIEI MARGHIOALA	20	159/1/11	ARABIL	EXTRAVILAN				10000				445	636,35
5041	IAȘI	STOLNICENI-PRĂJESCU	ERMOLAI ANTONIE EFTENIE	20	159/1/10	ARABIL	EXTRAVILAN				10000				283	404,69
5042	IAȘI	STOLNICENI-PRĂJESCU	BULEA IORDACHE ELISABETA	20	159/1/9	ARABIL	EXTRAVILAN				10000				247	353,21
5043	IAȘI	STOLNICENI-PRĂJESCU	TIRPESCU I. PETRU	20	159/1/8	ARABIL	EXTRAVILAN				5000				206	294,58
5044	IAȘI	STOLNICENI-PRĂJESCU	COMAN N. VASILE	20	159/1/7	ARABIL	EXTRAVILAN				1600				69	98,67
5045	IAȘI	STOLNICENI-PRĂJESCU	COMAN AL. ION	20	159/1/6	ARABIL	EXTRAVILAN				3900				149	213,07
5046	IAȘI	STOLNICENI-PRĂJESCU	VIRIVES IORDACHE	20	159/1/5	ARABIL	EXTRAVILAN				6100				101	144,43
5047	IAȘI	STOLNICENI-PRĂJESCU	SPATARUT ALEXANDRU	20	159/1/4	ARABIL	EXTRAVILAN				2500				44	62,92
5048	IAȘI	STOLNICENI-PRĂJESCU	HRETU N. ION	20	159/1/3	ARABIL	EXTRAVILAN				6100				115	164,45
5049	IAȘI	STOLNICENI-PRĂJESCU	BRAN LEFTER GHEORGHE	20	159/1/2	ARABIL	EXTRAVILAN				13270				274	391,82
5050	IAȘI	STOLNICENI-PRĂJESCU	IORDACHE PETRU	20	159/1/1	ARABIL	EXTRAVILAN				3220				34	48,62
5051	IAȘI	STOLNICENI-PRĂJESCU	PROPRIETAR NEIDENTIFICAT *)	19	157/1/87	ARABIL	EXTRAVILAN				2485				1112	1.590,16
5052	IAȘI	STOLNICENI-PRĂJESCU	LUCA ANTIP TRIFAN	19	157/1/86	ARABIL	EXTRAVILAN				1720				561	802,23
5053	IAȘI	STOLNICENI-PRĂJESCU	ASOFIEI GH. ALECU	19	157/1/85	ARABIL	EXTRAVILAN				5000				694	992,42
5054	IAȘI	STOLNICENI-PRĂJESCU	PROPRIETAR NEIDENTIFICAT *)	19	157/1/84	ARABIL	EXTRAVILAN				1000				116	165,88
5055	IAȘI	STOLNICENI-PRĂJESCU	PROPRIETAR NEIDENTIFICAT *)	19	157/3	ARABIL	EXTRAVILAN				20600				2993	4.279,99
5056	IAȘI	STOLNICENI-PRĂJESCU	MUNTEANU I. L. ION	19	157/3/109	ARABIL	EXTRAVILAN				2300				331	473,33
5057	IAȘI	STOLNICENI-PRĂJESCU	TARPESCU I. VASILE	19	157/3/108	ARABIL	EXTRAVILAN				3600				520	743,60
5058	IAȘI	STOLNICENI-PRĂJESCU	MANCUT GH. ION	19	157/3/107	ARABIL	EXTRAVILAN				7200				1045	1.494,35
5059	IAȘI	STOLNICENI-PRĂJESCU	TOIU LISAVETA	19	157/3/106	ARABIL	EXTRAVILAN				5000				729	1.042,47
5060	IAȘI	STOLNICENI-PRĂJESCU	NECHIFOR I. MIHAI	19	157/3/105	ARABIL	EXTRAVILAN				1800				263	376,09
5061	IAȘI	STOLNICENI-PRĂJESCU	ANCUTA GH. VASILE	19	157/3/104	ARABIL	EXTRAVILAN				5000				730	1.043,90
5062	IAȘI	STOLNICENI-PRĂJESCU	RATOI ELISABETA	19	157/3/103	ARABIL	EXTRAVILAN				6394				934	1.335,62
5063	IAȘI	STOLNICENI-PRĂJESCU	STAN GH. VASILE	19	157/3/102	ARABIL	EXTRAVILAN				2900				424	606,32
5064	IAȘI	STOLNICENI-PRĂJESCU	BUTNARU I. V. VASILE	19	157/3/101	ARABIL	EXTRAVILAN				7500				1095	1.565,85
5065	IAȘI	STOLNICENI-PRĂJESCU	VIRIVES IORDACHE	19	157/3/100	ARABIL	EXTRAVILAN				3800				555	793,65
5066	IAȘI	STOLNICENI-PRĂJESCU	COMAN V. T. VASILE	19	157/3/99	ARABIL	EXTRAVILAN				5000				729	1.042,47
5067	IAȘI	STOLNICENI-PRĂJESCU	GHURCA NECULAI	19	157/3/98	ARABIL	EXTRAVILAN				2500				364	520,52
5068	IAȘI	STOLNICENI-PRĂJESCU	UNGUREANU I. VASILE	19	157/3/97	ARABIL	EXTRAVILAN				5000				727	1.039,61

5069	IAȘI	STOLNICENI-PRĂJESCU	HREȚU VASILE	19	157/3/96	ARABIL	EXTRAVILAN				5874				853	1.219,79
5070	IAȘI	STOLNICENI-PRĂJESCU	PĂDURARU GHEORGHE	19	157/3/95	ARABIL	EXTRAVILAN				5000				724	1.035,32
5071	IAȘI	STOLNICENI-PRĂJESCU	COMAN GALOPIA	19	157/3/94	ARABIL	EXTRAVILAN				5000				722	1.032,46
5072	IAȘI	STOLNICENI-PRĂJESCU	COMAN SOLTANA	19	157/3/93	ARABIL	EXTRAVILAN				5000				720	1.029,60
5073	IAȘI	STOLNICENI-PRĂJESCU	BULEA ELISAVETA	19	157/3/92	ARABIL	EXTRAVILAN				7517				1078	1.541,54
5074	IAȘI	STOLNICENI-PRĂJESCU	COMAN A. PETRU	19	157/3/91	ARABIL	EXTRAVILAN				5000				714	1.021,02
5075	IAȘI	STOLNICENI-PRĂJESCU	BUTNARU GH. COSTACHE	19	157/3/90	ARABIL	EXTRAVILAN				7400				1059	1.514,37
5076	IAȘI	STOLNICENI-PRĂJESCU	ASOFIEI GH ALECU	19	157/3/89	ARABIL	EXTRAVILAN				5000				720	1.029,60
5077	IAȘI	STOLNICENI-PRĂJESCU	NEMȚANU V. VASILE-GASTESTI	19	157/3/88	ARABIL	EXTRAVILAN				2500				362	517,66
5078	IAȘI	STOLNICENI-PRĂJESCU	BOLOHAN ION-GASTESTI	19	157/3/87	ARABIL	EXTRAVILAN				4322				629	899,47
5079	IAȘI	STOLNICENI-PRĂJESCU	RĂTOI S. GH. ION	19	157/3/86	ARABIL	EXTRAVILAN				10000				1455	2.080,65
5080	IAȘI	STOLNICENI-PRĂJESCU	FINU N. ELENA	19	157/3/85	ARABIL	EXTRAVILAN				5000				683	976,69
5081	IAȘI	STOLNICENI-PRĂJESCU	FINU COSTACHE	19	157/3/84	ARABIL	EXTRAVILAN				5000				643	919,49
5082	IAȘI	STOLNICENI-PRĂJESCU	TIRPESCU ANCUȚA	19	157/3/83	ARABIL	EXTRAVILAN				5000				605	865,15
5083	IAȘI	STOLNICENI-PRĂJESCU	DAMIAN NECULAI	19	157/3/82	ARABIL	EXTRAVILAN				5000				566	809,38
5084	IAȘI	STOLNICENI-PRĂJESCU	BOLOHAN GH. ION	19	157/3/81	ARABIL	EXTRAVILAN				4100				436	623,48
5085	IAȘI	STOLNICENI-PRĂJESCU	CUMPĂȚA MIHAI, BOLOHAN GH. ION	19	157/3/80	ARABIL	EXTRAVILAN				2159				219	313,17
5086	IAȘI	STOLNICENI-PRĂJESCU	MOSTENITOR DEFUNCT TIRPESCU D. ANICA	19	157/3/79	ARABIL	EXTRAVILAN				10000				922	1.318,46
5087	IAȘI	STOLNICENI-PRĂJESCU	MOSTENITOR DEFUNCT ASOFIEI ION	19	157/3/78	ARABIL	EXTRAVILAN				5400				434	620,62
5088	IAȘI	STOLNICENI-PRĂJESCU	MOGLANI I. GHEORGHE	19	157/3/77	ARABIL	EXTRAVILAN				4500				328	469,04
5089	IAȘI	STOLNICENI-PRĂJESCU	MOSTENITOR DEFUNCT ASOFIEI T. VASILE	19	157/3/76	ARABIL	EXTRAVILAN				7500				478	683,54
5090	IAȘI	STOLNICENI-PRĂJESCU	ASTEFANOAIE MANDITA	19	157/3/75	ARABIL	EXTRAVILAN				7500				392	560,56
5091	IAȘI	STOLNICENI-PRĂJESCU	GHIURCA V. SEVASTIAN	19	157/3/74	ARABIL	EXTRAVILAN				5000				214	306,02
5092	IAȘI	STOLNICENI-PRĂJESCU	MOSTENITOR DEFUNCT BUTNARU P. GHEORGHE	19	157/3/73	ARABIL	EXTRAVILAN				5000				176	251,68
5093	IAȘI	STOLNICENI-PRĂJESCU	MOSTENITOR DEFUNCT RADU C. I. GHHEORGHE	19	157/3/72	ARABIL	EXTRAVILAN				10000				239	341,77
5094	IAȘI	STOLNICENI-PRĂJESCU	MOSTENITOR DEFUNCT COMAN A. PROFIRA	19	157/3/71	ARABIL	EXTRAVILAN				4500				102	145,86
5095	IAȘI	STOLNICENI-PRĂJESCU	MOSTENITOR DEFUNCT MĂNCUȚU T. GH. PROFIRA	19	157/3/70	ARABIL	EXTRAVILAN				5000				464	663,52
5096	IAȘI	STOLNICENI-PRĂJESCU	MOSTENITOR DEFUNCT RADU C. SEVASTIAN	19	157/3/69	ARABIL	EXTRAVILAN				2500				393	561,99
5097	IAȘI	STOLNICENI-PRĂJESCU	MOSTENITOR DEFUNCT ASMARANDEI VASILE	19	157/3/68	ARABIL	EXTRAVILAN				2500				501	716,43
5098	IAȘI	STOLNICENI-PRĂJESCU	MOSTENITOR DEFUNCT UNGUREANU T. NECULAI	19	157/3/67	ARABIL	EXTRAVILAN				5000				1320	1.887,60

5099	IAȘI	STOLNICIENI-PRĂJESCU	MOSTENITOR DEFUNCT VERIVES AL. COSTACHE	19	157/3/66	ARABIL	EXTRAVILAN				5000			1727	2.469,61
5100	IAȘI	STOLNICIENI-PRĂJESCU	MOSTENITOR DEFUNCT BOBOC GH. VASILE	19	157/3/65	ARABIL	EXTRAVILAN				9500			4392	6.280,56
5101	IAȘI	STOLNICIENI-PRĂJESCU	UNGUREANU LEFTER GHEORGHE	21	165/3/64	ARABIL	EXTRAVILAN				3600			2044	2.922,92
5102	IAȘI	STOLNICIENI-PRĂJESCU	MOSTENITOR DEFUNCT RATOI V. GHEORGHE	21	165/3/63	ARABIL	EXTRAVILAN				5000			3185	4.554,55
5103	IAȘI	STOLNICIENI-PRĂJESCU	MOSTENITOR DEFUNCT BULEA LISAVETA	21	165/3/62	ARABIL	EXTRAVILAN				7500			5530	7.907,90
5104	IAȘI	STOLNICIENI-PRĂJESCU	BOBOC SEVASTIAN	21	165/3/61	ARABIL	EXTRAVILAN				2500			2044	2.922,92
5105	IAȘI	STOLNICIENI-PRĂJESCU	MOSTENITOR DEFUNCT BIRSAN D. DUMITRU	21	165/3/60	ARABIL	EXTRAVILAN				2500			2144	3.065,92
5106	IAȘI	STOLNICIENI-PRĂJESCU	BOBOC Z. GHEORGHE	21	165/3/59	ARABIL	EXTRAVILAN				2500			2244	3.208,92
5107	IAȘI	STOLNICIENI-PRĂJESCU	MOSTENITOR DEFUNCT COVRIG I. GHEORGHEI	21	165/3/58	ARABIL	EXTRAVILAN				2500			2344	3.351,92
5108	IAȘI	STOLNICIENI-PRĂJESCU	MOSTENITOR DEFUNCT NACUT ELISABETA	21	165/3/57	ARABIL	EXTRAVILAN				2500			2444	3.494,92
5109	IAȘI	STOLNICIENI-PRĂJESCU	MOSTENITOR DEFUNCT DOHOTARU V. COSTACHE	21	165/3/56	ARABIL	EXTRAVILAN				5000			5000	7.150,00
5110	IAȘI	STOLNICIENI-PRĂJESCU	HUTANU T. NECULAI	21	165/3/55	ARABIL	EXTRAVILAN				5000			5000	7.150,00
5111	IAȘI	STOLNICIENI-PRĂJESCU	MOSTENITOR DEFUNCT RATOI S. GH. ALECU	21	165/3/54	ARABIL	EXTRAVILAN				5000			5000	7.150,00
5112	IAȘI	STOLNICIENI-PRĂJESCU	MOSTENITOR DEFUNCT COVRIG I. CATINCA	21	165/3/53	ARABIL	EXTRAVILAN				2237			2237	3.198,91
5113	IAȘI	STOLNICIENI-PRĂJESCU	STRAVARACHE ST. GHEORGHE	21	165/3/52	ARABIL	EXTRAVILAN				4000			4000	5.720,00
5114	IAȘI	STOLNICIENI-PRĂJESCU	MOSTENITOR DEFUNCT GRADINARU GH. ELENA	21	165/3/51	ARABIL	EXTRAVILAN				5000			5000	7.150,00
5115	IAȘI	STOLNICIENI-PRĂJESCU	MANCUT A. RUXANDRA	21	165/3/50	ARABIL	EXTRAVILAN				7200			7200	10.296,00
5116	IAȘI	STOLNICIENI-PRĂJESCU	UNCUREANU GH. VASILE	21	165/3/49	ARABIL	EXTRAVILAN				5000			5000	7.150,00
5117	IAȘI	STOLNICIENI-PRĂJESCU	UNGUREANU S. GHEORGHE	21	165/3/48	ARABIL	EXTRAVILAN				5000			5000	7.150,00
5118	IAȘI	STOLNICIENI-PRĂJESCU	MOSTENITOR DEFUNCT NECHIFOR V. NECULAI	21	165/3/47	ARABIL	EXTRAVILAN				3600			3600	5.148,00
5119	IAȘI	STOLNICIENI-PRĂJESCU	MASLINCA A. ENEA	21	165/3/46	ARABIL	EXTRAVILAN				3600			3600	5.148,00
5120	IAȘI	STOLNICIENI-PRĂJESCU	UNGUREANU T. GHEORGHE	21	165/3/45	ARABIL	EXTRAVILAN				13800			13800	19.734,00
5121	IAȘI	STOLNICIENI-PRĂJESCU	MOSTENITOR DEFUNCT CALUGAREANU GH. VASILE	21	165/3/44	ARABIL	EXTRAVILAN				4000			4000	5.720,00
5122	IAȘI	STOLNICIENI-PRĂJESCU	HUTANU DUMITRU	21	165/3/43/2	ARABIL	EXTRAVILAN				4600			4600	6.578,00
5123	IAȘI	STOLNICIENI-PRĂJESCU	HUTANU MIHAI	21	165/3/43/1	ARABIL	EXTRAVILAN				3200			3200	4.576,00
5124	IAȘI	STOLNICIENI-PRĂJESCU	MOSTENITOR DEFUNCT RATOI S. GH. ELISABETA	21	165/3/42	ARABIL	EXTRAVILAN				7800			7800	11.154,00
5125	IAȘI	STOLNICIENI-PRĂJESCU	MOSTENITOR DEFUNCT RATOI C. SEVASTIAN	21	165/3/41	ARABIL	EXTRAVILAN				5000			5000	7.150,00
5126	IAȘI	STOLNICIENI-PRĂJESCU	TARANU I. GHEORGHE	21	165/3/40	ARABIL	EXTRAVILAN				1395			1395	1.994,85
5127	IAȘI	STOLNICIENI-PRĂJESCU	MOSTENITOR DEFUNCT RATOI S. GH. NECULAI	21	165/3/39	ARABIL	EXTRAVILAN				10800			10800	15.444,00
5128	IAȘI	STOLNICIENI-PRĂJESCU	ANCUTA T. ION	21	165/3/38	ARABIL	EXTRAVILAN				2500			2500	3.575,00

5129	IAȘI	STOLNICIENI-PRĂJESCU	UNGUREANU D. DUMITRU	21	165/3/37	ARABIL	EXTRAVILAN				1300			1300		1.859,00
5130	IAȘI	STOLNICIENI-PRĂJESCU	AANICAI I. CONSTANTIN	21	165/3/36	ARABIL	EXTRAVILAN				2500			2500		3.575,00
5131	IAȘI	STOLNICIENI-PRĂJESCU	URSU VASILE	21	165/3/35	ARABIL	EXTRAVILAN				3700			3700		5.291,00
5132	IAȘI	STOLNICIENI-PRĂJESCU	UNGUREANU I. VASILE	21	165/3/34	ARABIL	EXTRAVILAN				5000			5000		7.150,00
5133	IAȘI	STOLNICIENI-PRĂJESCU	OST ANICAII GHEORGHE	21	165/3/33	ARABIL	EXTRAVILAN				5000			5000		7.150,00
5134	IAȘI	STOLNICIENI-PRĂJESCU	MOSTENITOR DEFUNCT NICIA V. ELENA	21	165/3/32	ARABIL	EXTRAVILAN				15000			15000		21.450,00
5135	IAȘI	STOLNICIENI-PRĂJESCU	MOSTENITOR DEFUNCT TIRPESCU I. IORD. GHEORGHE	21	165/3/31	ARABIL	EXTRAVILAN				3600			3600		5.148,00
5136	IAȘI	STOLNICIENI-PRĂJESCU	ERMOLAI LAZAR	21	165/3/30	ARABIL	EXTRAVILAN				10000			10000		14.300,00
5137	IAȘI	STOLNICIENI-PRĂJESCU	GHIURCA IORD. NECULAI	21	165/3/29/2	ARABIL	EXTRAVILAN				4322			4322		6.180,46
5138	IAȘI	STOLNICIENI-PRĂJESCU	CHIURCA EUGENIA	21	165/3/29/1	ARABIL	EXTRAVILAN				678			678		969,54
5139	IAȘI	STOLNICIENI-PRĂJESCU	MOSTENITOR DEFUNCT COVRIG A. LEFTER	21	165/3/28	ARABIL	EXTRAVILAN				5000			5000		7.150,00
5140	IAȘI	STOLNICIENI-PRĂJESCU	COMAN I. CONSTANTIN	21	165/3/27	ARABIL	EXTRAVILAN				3600			3600		5.148,00
5141	IAȘI	STOLNICIENI-PRĂJESCU	MOSTENITOR DEFUNCT TIRPESCU I. PETRU	21	165/3/26	ARABIL	EXTRAVILAN				1300			1300		1.859,00
5142	IAȘI	STOLNICIENI-PRĂJESCU	MOSTENITOR DEFUNCT HROSTEA NECULAI	21	165/3/25	ARABIL	EXTRAVILAN				3700			3700		5.291,00
5143	IAȘI	STOLNICIENI-PRĂJESCU	COSEARIU ALIN. COSEARIU ELENA	21	165/3/24	ARABIL	EXTRAVILAN	61593			15000			15000		21.450,00
5144	IAȘI	STOLNICIENI-PRĂJESCU	TIRPESCU I. MIRCEA	21	165/3/23	ARABIL	EXTRAVILAN				1800			1800		2.574,00
5145	IAȘI	STOLNICIENI-PRĂJESCU	PINZARU N. GHEORGHE	21	165/3/22	ARABIL	EXTRAVILAN				3600			3600		5.148,00
5146	IAȘI	STOLNICIENI-PRĂJESCU	MOSTENITOR DEFUNCT TIRPESCU I. DUMITRU	21	165/3/21	ARABIL	EXTRAVILAN				5400			5400		7.722,00
5147	IAȘI	STOLNICIENI-PRĂJESCU	MOSTENITOR DEFUNCT ASOIEI D. STEFAN	21	165/3/20	ARABIL	EXTRAVILAN				3600			3600		5.148,00
5148	IAȘI	STOLNICIENI-PRĂJESCU	MOSTENITOR DEFUNCT BIRSAN I. GHEORGHE	21	165/3/19	ARABIL	EXTRAVILAN				10000			10000		14.300,00
5149	IAȘI	STOLNICIENI-PRĂJESCU	BUTNARU GH. COSTACHE	21	165/3/18	ARABIL	EXTRAVILAN				4700			4700		6.721,00
5150	IAȘI	STOLNICIENI-PRĂJESCU	BUTNARIU GH. GHEORGHE	21	165/3/17	ARABIL	EXTRAVILAN				2900			2900		4.147,00
5151	IAȘI	STOLNICIENI-PRĂJESCU	BUTNARU GH. CONSTANTIN	21	165/3	ARABIL	EXTRAVILAN				7100			7100		10.153,00
5152	IAȘI	STOLNICIENI-PRĂJESCU	AMARIUCAI GH. GHEORGHE	21	165/3/16	ARABIL	EXTRAVILAN				5000			5000		7.150,00
5153	IAȘI	STOLNICIENI-PRĂJESCU	AMARIUCAI C. MIHAI	21	165/3/15	ARABIL	EXTRAVILAN				5000			5000		7.150,00
5154	IAȘI	STOLNICIENI-PRĂJESCU	MOSTENITOR DEFUNCT DODOI N. TOADER	21	165/3/14	ARABIL	EXTRAVILAN				900			900		1.287,00
5155	IAȘI	STOLNICIENI-PRĂJESCU	ANDREI VASILE	21	165/3/13	ARABIL	EXTRAVILAN				4900			4900		7.007,00
5156	IAȘI	STOLNICIENI-PRĂJESCU	MOSTENITOR DEFUNCT RADU I. VASILE	21	165/3/12	ARABIL	EXTRAVILAN				5000			5000		7.150,00
5157	IAȘI	STOLNICIENI-PRĂJESCU	MOSTENITOR DEFUNCT DODOI N. ION	21	165/3/11	ARABIL	EXTRAVILAN				5000			5000		7.150,00
5158	IAȘI	STOLNICIENI-PRĂJESCU	MOSTENITOR DEFUNCT VIRIVES GH. MARJA	21	165/3/10	ARABIL	EXTRAVILAN				10000			10000		14.300,00

5159	IAȘI	STOLNICIENI-PRĂJESCU	MUNTEANU C. GHEORGHE	21	165/3/9	ARABIL	EXTRAVILAN				6100	8.723,00
5160	IAȘI	STOLNICIENI-PRĂJESCU	BOBOC V. DOBRITA	21	165/3/8	ARABIL	EXTRAVILAN				10000	14.300,00
5161	IAȘI	STOLNICIENI-PRĂJESCU	MANCUT C. VASILE	21	165/3/7	ARABIL	EXTRAVILAN				10000	14.300,00
5162	IAȘI	STOLNICIENI-PRĂJESCU	RATOI T. VASILE	21	165/3/6	ARABIL	EXTRAVILAN				5000	7.150,00
5163	IAȘI	STOLNICIENI-PRĂJESCU	DANILA SEVASTIAN	21	165/3/5	ARABIL	EXTRAVILAN				5000	7.150,00
5164	IAȘI	STOLNICIENI-PRĂJESCU	COVRIG VALERIU	21	165/3/4	ARABIL	EXTRAVILAN				10000	14.300,00
5165	IAȘI	STOLNICIENI-PRĂJESCU	CARP ANICA	21	165/3/3	ARABIL	EXTRAVILAN				5000	7.150,00
5166	IAȘI	STOLNICIENI-PRĂJESCU	COVRIG DANUT	21	165/3/2/2	ARABIL	EXTRAVILAN				4400	6.292,00
5167	IAȘI	STOLNICIENI-PRĂJESCU	COVRIG GHE. NECULAI	21	165/3/2/1	ARABIL	EXTRAVILAN				600	858,00
5168	IAȘI	STOLNICIENI-PRĂJESCU	MUNTEANU I. GHEORGHE	21	165/3/1	ARABIL	EXTRAVILAN				1549	2.215,07
5169	IAȘI	STOLNICIENI-PRĂJESCU	HRETU A. GHEORGHE	21	165/5/1	ARABIL	EXTRAVILAN				4948	7.075,64
5170	IAȘI	STOLNICIENI-PRĂJESCU	VERIVES I. GHEORGHE	21	165/5/2	ARABIL	EXTRAVILAN				7481	10.697,83
5171	IAȘI	STOLNICIENI-PRĂJESCU	ILINCA MARITA	21	165/5/3	ARABIL	EXTRAVILAN				7471	10.683,53
5172	IAȘI	STOLNICIENI-PRĂJESCU	TIRPESCU D. MIHAI	21	165/5/4	ARABIL	EXTRAVILAN				2491	3.562,13
5173	IAȘI	STOLNICIENI-PRĂJESCU	CHIRIAC M. NECULAI	21	165/5/5	ARABIL	EXTRAVILAN				2492	3.563,56
5174	IAȘI	STOLNICIENI-PRĂJESCU	MOSTENITOR DEFUNCT CHIRIAC M. MARGHIOALA	21	165/5/6	ARABIL	EXTRAVILAN				6183	8.841,69
5175	IAȘI	STOLNICIENI-PRĂJESCU	HUTANU C. MIHAI	21	165/5/7	ARABIL	EXTRAVILAN				4992	7.138,56
5176	IAȘI	STOLNICIENI-PRĂJESCU	UNGUREANU ELISABETA	21	165/5/8	ARABIL	EXTRAVILAN				4995	7.142,85
5177	IAȘI	STOLNICIENI-PRĂJESCU	TARANU I. GEORGHE	21	165/5/9	ARABIL	EXTRAVILAN				5198	7.433,14
5178	IAȘI	STOLNICIENI-PRĂJESCU	RADU I. NECULAI	21	165/5/10	ARABIL	EXTRAVILAN				5002	7.152,86
5179	IAȘI	STOLNICIENI-PRĂJESCU	MOSTENITOR DEFUNCT COVRIG NECULAI	21	165/5/11	ARABIL	EXTRAVILAN				5006	7.158,58
5180	IAȘI	STOLNICIENI-PRĂJESCU	MOSTENITOR DEFUNCT CALUGAREANU GHE. VASILE	21	165/5/12	ARABIL	EXTRAVILAN				4976	7.115,68
5181	IAȘI	STOLNICIENI-PRĂJESCU	BIRSAN MIHAI	21	165/5/13	ARABIL	EXTRAVILAN				3940	5.634,20
5182	IAȘI	STOLNICIENI-PRĂJESCU	MOSTENITOR DEFUNCT BIRSAN I. VASILE	21	165/5/14	ARABIL	EXTRAVILAN				4871	6.965,53
5183	IAȘI	STOLNICIENI-PRĂJESCU	MOSTENITOR DEFUNCT COMAN V. SOLT. NECULAI	21	165/5/15	ARABIL	EXTRAVILAN				7196	10.290,28
5184	IAȘI	STOLNICIENI-PRĂJESCU	STAN GHE. MARIA	21	165/5/16	ARABIL	EXTRAVILAN				4724	6.755,32
5185	IAȘI	STOLNICIENI-PRĂJESCU	STAN GHE. MARIA	21	165/5/17	ARABIL	EXTRAVILAN				4666	6.672,38
5186	IAȘI	STOLNICIENI-PRĂJESCU	UNGUREANU LEFT. ANCUA	21	165/5/18	ARABIL	EXTRAVILAN				4607	6.588,01
5187	IAȘI	STOLNICIENI-PRĂJESCU	MOSTENITOR DEFUNCT AMARIEI S. COSTACHE	21	165/5/19	ARABIL	EXTRAVILAN				4549	6.505,07
5188	IAȘI	STOLNICIENI-PRĂJESCU	MOSTENITOR DEFUNCT ASOFIEI GHE. ALECU II	21	165/5/20	ARABIL	EXTRAVILAN				2253	3.221,79

5189	IAȘI	STOLNICIENI-PRĂJESCU	MOSTENITOR DEFUNCT ASOFIEI D. ȘTEFAN	21	165/5/21	ARABIL	EXTRAVILAN				2500				2238	3.200,34
5190	IAȘI	STOLNICIENI-PRĂJESCU	MOSTENITOR DEFUNCT ASOFIEI V. AUREL	21	165/5/22	ARABIL	EXTRAVILAN				2500				2223	3.178,89
5191	IAȘI	STOLNICIENI-PRĂJESCU	SOAICA GHEORGHE	21	165/5/23	ARABIL	EXTRAVILAN				5000				4403	6.296,29
5192	IAȘI	STOLNICIENI-PRĂJESCU	COMAN V. MANOLE	21	165/5/24	ARABIL	EXTRAVILAN				5000				4345	6.213,35
5193	IAȘI	STOLNICIENI-PRĂJESCU	CUMPATA MIHAI, BOLOHAN GH. ION	21	165/5/25	ARABIL	EXTRAVILAN				2500				2151	3.075,93
5194	IAȘI	STOLNICIENI-PRĂJESCU	MOSTENITOR DEFUNCT NACUT ELISABETA	21	165/5/26	ARABIL	EXTRAVILAN				5000				3233	4.623,19
5195	IAȘI	STOLNICIENI-PRĂJESCU	MOSTENITOR DEFUNCT RADU C. I. GHEORGHE	21	165/5/27	ARABIL	EXTRAVILAN				2200				1347	1.926,21
5196	IAȘI	STOLNICIENI-PRĂJESCU	MOSTENITOR DEFUNCT RADU C. I. GHEORGHE	21	165/5/27	ARABIL	EXTRAVILAN				5000				4398	6.289,14
5197	IAȘI	STOLNICIENI-PRĂJESCU	MOSTENITOR DEFUNCT HRETU ZOITA	21	165/5/28	ARABIL	EXTRAVILAN				5000				4111	5.878,73
5198	IAȘI	STOLNICIENI-PRĂJESCU	MOSTENITOR DEFUNCT UNGUREANU N. CONSTANTIN	21	165/5/29	ARABIL	EXTRAVILAN				5000				4053	5.795,79
5199	IAȘI	STOLNICIENI-PRĂJESCU	HRETU M. VASILE	21	165/5/30	ARABIL	EXTRAVILAN				5000				3994	5.711,42
5200	IAȘI	STOLNICIENI-PRĂJESCU	MOSTENITOR DEFUNCT RADU C. SEVASTIAN	21	165/5/31	ARABIL	EXTRAVILAN				5000				3936	5.628,48
5201	IAȘI	STOLNICIENI-PRĂJESCU	MOSTENITOR DEFUNCT TEODORESCU N. ȘTEFAN	21	165/5/32	ARABIL	EXTRAVILAN				5000				3877	5.544,11
5202	IAȘI	STOLNICIENI-PRĂJESCU	MOSTENITOR DEFUNCT BOBOC LEFTER MIHAI	21	165/5/33	ARABIL	EXTRAVILAN				7500				5706	8.159,58
5203	IAȘI	STOLNICIENI-PRĂJESCU	MOSTENITOR DEFUNCT BIRSAN GHE. VASILE	21	165/5/34	ARABIL	EXTRAVILAN				5000				3731	5.335,33
5204	IAȘI	STOLNICIENI-PRĂJESCU	VANGA MIHAI	21	165/5/35	ARABIL	EXTRAVILAN				5000				3672	5.250,96
5205	IAȘI	STOLNICIENI-PRĂJESCU	AANICAI CONSTANTIN	21	165/5/36	ARABIL	EXTRAVILAN				7500				5399	7.720,57
5206	IAȘI	STOLNICIENI-PRĂJESCU	MANCUT RUXANDRA	21	165/5/37	ARABIL	EXTRAVILAN				1900				1347	1.926,21
5207	IAȘI	STOLNICIENI-PRĂJESCU	MOSTENITOR DEFUNCT DODOI N. TOADER	21	165/5/38	ARABIL	EXTRAVILAN				5000				3504	5.010,72
5208	IAȘI	STOLNICIENI-PRĂJESCU	MOSTENITOR DEFUNCT VERIVES A. C. VASILE	21	165/5/39	ARABIL	EXTRAVILAN				2500				1730	2.473,90
5209	IAȘI	STOLNICIENI-PRĂJESCU	MOSTENITOR DEFUNCT RADU C. GHEORGHE	21	165/5/40	ARABIL	EXTRAVILAN				6300				4294	6.140,42
5210	IAȘI	STOLNICIENI-PRĂJESCU	MOSTENITOR DEFUNCT ANCUTA GH. GHEORGHE	21	165/5/41	ARABIL	EXTRAVILAN				7500				4989	7.134,27
5211	IAȘI	STOLNICIENI-PRĂJESCU	IONEL DUMITRU	21	165/5/42	ARABIL	EXTRAVILAN				7500				4853	6.939,79
5212	IAȘI	STOLNICIENI-PRĂJESCU	TIRPESCU MIRCEA	21	165/5/43	ARABIL	EXTRAVILAN				7500				4716	6.743,88
5213	IAȘI	STOLNICIENI-PRĂJESCU	MOSTENITOR DEFUNCT BUTNARU I. GHEORGHE	21	165/5/44	ARABIL	EXTRAVILAN				7500				4483	6.410,69
5214	IAȘI	STOLNICIENI-PRĂJESCU	MANCUT C. ION	21	165/5/45	ARABIL	EXTRAVILAN				5000				2621	3.748,03
5215	IAȘI	STOLNICIENI-PRĂJESCU	COVRIG GH. NECULAI	21	165/5/46	ARABIL	EXTRAVILAN				7500				3794	5.425,42
5216	IAȘI	STOLNICIENI-PRĂJESCU	MOSTENITOR DEFUNCT NICU V. ELENA	21	165/5/47	ARABIL	EXTRAVILAN				7500				3633	5.195,19
5217	IAȘI	STOLNICIENI-PRĂJESCU	DORU I. ION	21	165/5/48	ARABIL	EXTRAVILAN				5000				2492	3.563,56
5218	IAȘI	STOLNICIENI-PRĂJESCU	HRETU LEFTER COSTICA	21	165/5/49	ARABIL	EXTRAVILAN				7400				4608	6.589,44

5219	IAȘI	STOLNICIENI-PRĂJESCU	MOSTENITOR DEFUNCT BIRSAN I. GHEORGHE	21	165/5/50	ARABIL	EXTRAVILAN				9300			3359	4.803,37
5220	IAȘI	STOLNICIENI-PRĂJESCU	MOSTENITOR DEFUNCT COMAN CALIOPIA	21	165/5/51	ARABIL	EXTRAVILAN				7500			1143	1.634,49
5221	IAȘI	STOLNICIENI-PRĂJESCU	MOSTENITOR DEFUNCT BIRSAN I. GHEORGHE	21	165/5/50	ARABIL	EXTRAVILAN				9300			1894	2.708,42
5222	IAȘI	STOLNICIENI-PRĂJESCU	MOSTENITOR DEFUNCT COMAN CALIOPIA	21	165/5/51	ARABIL	EXTRAVILAN				7500			1519	2.172,17
5223	IAȘI	STOLNICIENI-PRĂJESCU	MOSTENITOR DEFUNCT CUCOS NECULAI	21	165/5/52	ARABIL	EXTRAVILAN				7500			1014	1.450,02
5224	IAȘI	STOLNICIENI-PRĂJESCU	HRETU ANICA	21	165/5/53	ARABIL	EXTRAVILAN				2500			504	720,72
5225	IAȘI	STOLNICIENI-PRĂJESCU	MOSTENITOR DEFUNCT DOHOTARU COSTACHE	21	165/5/54	ARABIL	EXTRAVILAN				5000			1065	1.522,95
5226	IAȘI	STOLNICIENI-PRĂJESCU	COMAN AL. GHEORGHE	21	165/5/55	ARABIL	EXTRAVILAN				5000			981	1.402,83
5227	IAȘI	STOLNICIENI-PRĂJESCU	MOSTENITOR DEFUNCT TIRPESCU I. PETRU	21	165/5/56	ARABIL	EXTRAVILAN				9620			1843	2.635,49
5228	IAȘI	STOLNICIENI-PRĂJESCU	BUTNARU AL. I. VASILE	21	165/5/57	ARABIL	EXTRAVILAN				7500			1389	1.986,27
5229	IAȘI	STOLNICIENI-PRĂJESCU	PROPRIETAR NEIDENTIFICAT *)	21	165/5/58	ARABIL	EXTRAVILAN				7400			1152	1.647,36
5230	IAȘI	STOLNICIENI-PRĂJESCU	BUTNARU N. ILIE	21	165/5/59	ARABIL	EXTRAVILAN				5000			889	1.271,27
5231	IAȘI	STOLNICIENI-PRĂJESCU	MOSTENITOR DEFUNCT COMAN V. SOLT. GHEORGHE	21	165/5/60	ARABIL	EXTRAVILAN				5000			881	1.259,83
5232	IAȘI	STOLNICIENI-PRĂJESCU	MOSTENITOR DEFUNCT ASOFIEI GHEORGHE	21	165/5/61	ARABIL	EXTRAVILAN				5900			1031	1.474,33
5233	IAȘI	STOLNICIENI-PRĂJESCU	AZOITEI CONSTANTIN	21	165/5/62	ARABIL	EXTRAVILAN				5000			866	1.238,38
5234	IAȘI	STOLNICIENI-PRĂJESCU	PROPRIETAR NEIDENTIFICAT *)	21	165/5/63	ARABIL	EXTRAVILAN				10000			1698	2.428,14
5235	IAȘI	STOLNICIENI-PRĂJESCU	PROPRIETAR NEIDENTIFICAT *)	21	165/5/64	ARABIL	EXTRAVILAN				7200			1263	1.806,09
5236	IAȘI	STOLNICIENI-PRĂJESCU	PROPRIETAR NEIDENTIFICAT *)	21	165/3	ARABIL	EXTRAVILAN				17000			16623	23.770,89
5237	IAȘI	STOLNICIENI-PRĂJESCU	PROPRIETAR NEIDENTIFICAT *)	22	167	ARABIL	EXTRAVILAN				6000			4389	6.276,27
5238	IAȘI	STOLNICIENI-PRĂJESCU	PROPRIETAR NEIDENTIFICAT *)	21	165	ARABIL	EXTRAVILAN				80000			40289	57.613,27
5239	IAȘI	STOLNICIENI-PRĂJESCU	MOSTENITOR DEFUNCT NACUT ELISABETA	21	165/5/26	ARABIL	EXTRAVILAN				759			759	1.085,37
5240	IAȘI	STOLNICIENI-PRĂJESCU	PROPRIETAR NEIDENTIFICAT *)	21	165	ARABIL	EXTRAVILAN				80000			75454	107.899,22
5241	IAȘI	STOLNICIENI-PRĂJESCU	CIUBOTARU CONSTANTIN-IONUT, LECHEA VASILICA-ADRIANA	21	165/3/4	ARABIL	EXTRAVILAN	61820		61820	10000			10000	14.300,00
5242	IAȘI	STOLNICIENI-PRĂJESCU	PROPRIETAR NEIDENTIFICAT *)	19	157/3	ARABIL	EXTRAVILAN				1000			459	656,37
5243	IAȘI	STOLNICIENI-PRĂJESCU	SPATARUT ALEXANDRU	19	157/1/64	ARABIL	EXTRAVILAN				3600			93	132,99
5244	IAȘI	STOLNICIENI-PRĂJESCU	SPATARUT ADRIAN	19	157/1/63	ARABIL	EXTRAVILAN				3510			222	317,46
5245	IAȘI	STOLNICIENI-PRĂJESCU	MOSTENITOR DEFUNCT UNGUREANU V. GH.VASILE	19	157/1/62	ARABIL	EXTRAVILAN				865			73	104,39
5246	IAȘI	STOLNICIENI-PRĂJESCU	VINGA GH. MIHAI	19	157/1/61	ARABIL	EXTRAVILAN				7300			251	358,93
5247	IAȘI	STOLNICIENI-PRĂJESCU	RATOI LUMINITA	19	157/1/60/2	ARABIL	EXTRAVILAN				1000			168	240,24
5248	IAȘI	STOLNICIENI-PRĂJESCU	MOSTENITOR DEFUNCT RATOI GHEORGHE AL. ANICA	19	157/1/60/1	ARABIL	EXTRAVILAN				2068			313	447,59

5249	IAȘI	STOLNICIENI-PRĂJESCU	UNGUREANU GHI. ION	19	157/1/59	ARABIL	EXTRAVILAN					3325			641	916,63
5250	IAȘI	STOLNICIENI-PRĂJESCU	MOSTENITOR DEFUNCT COMAN ENACHE IORDACHE	19	157/1/58	ARABIL	EXTRAVILAN					8000			2238	3.200,34
5251	IAȘI	STOLNICIENI-PRĂJESCU	MOSTENITOR DEFUNCT HUTANU C. DUMITRU	19	157/1/57	ARABIL	EXTRAVILAN					2600			2430	3.474,90
5252	IAȘI	STOLNICIENI-PRĂJESCU	HUTANU M. DUMITRU	19	157/1/56	ARABIL	EXTRAVILAN					6073			6073	8.684,39
5253	IAȘI	STOLNICIENI-PRĂJESCU	HUTANU C. MIHAI	19	157/1/55	ARABIL	EXTRAVILAN					534			534	763,62
5254	IAȘI	STOLNICIENI-PRĂJESCU	UNGUREANU LEFTER ANICA	19	157/1/54	ARABIL	EXTRAVILAN					1470			1470	2.102,10
5255	IAȘI	STOLNICIENI-PRĂJESCU	HUTANU C. DUMITRU	19	157/1/53	ARABIL	EXTRAVILAN					1455			1455	2.080,65
5256	IAȘI	STOLNICIENI-PRĂJESCU	MOSTENITOR DEFUNCT HUTANU FILARET MARIA	19	157/1/52	ARABIL	EXTRAVILAN					1153			1153	1.648,79
5257	IAȘI	STOLNICIENI-PRĂJESCU	MOSTENITOR DEFUNCT RATOI C. SEVASTIAN	19	157/1/51	ARABIL	EXTRAVILAN					1114			1114	1.593,02
5258	IAȘI	STOLNICIENI-PRĂJESCU	MOSTENITOR DEFUNCT RATOI T. VASILE	21	165/1/50/2	ARABIL	EXTRAVILAN					2364			2364	3.380,52
5259	IAȘI	STOLNICIENI-PRĂJESCU	RATOI C. MANOLE	21	165/1/49/2	ARABIL	EXTRAVILAN					1221			1221	1.746,03
5260	IAȘI	STOLNICIENI-PRĂJESCU	MOSTENITOR DEFUNCT TIMOFTE ELISABETA	21	165/1/48/2	ARABIL	EXTRAVILAN					646			646	923,78
5261	IAȘI	STOLNICIENI-PRĂJESCU	TIMOFTE C. GHEORGHE	21	165/1/47/2	ARABIL	EXTRAVILAN					495			495	707,85
5262	IAȘI	STOLNICIENI-PRĂJESCU	COBZARU I. CONSTANTIN	21	165/1/46/2	ARABIL	EXTRAVILAN					626			626	895,18
5263	IAȘI	STOLNICIENI-PRĂJESCU	MIHALACHE STEFAN	21	165/1/45/2	ARABIL	EXTRAVILAN					1160			1160	1.658,80
5264	IAȘI	STOLNICIENI-PRĂJESCU	BOBOC CONSTANTIN	21	165/1/44/2	ARABIL	EXTRAVILAN					1198			1198	1.713,14
5265	IAȘI	STOLNICIENI-PRĂJESCU	MOSTENITOR DEFUNCT COVRIG I. GHEORGHE	21	165/1/43/2	ARABIL	EXTRAVILAN					1312			1312	1.876,16
5266	IAȘI	STOLNICIENI-PRĂJESCU	NEMTANU I. ALECU	21	165/1/42/2	ARABIL	EXTRAVILAN					2653			2653	3.793,79
5267	IAȘI	STOLNICIENI-PRĂJESCU	TIRPESCU D. ANICA	21	165/1/41/2	ARABIL	EXTRAVILAN					2227			2227	3.184,61
5268	IAȘI	STOLNICIENI-PRĂJESCU	VERIVES LEFT. VASILE	21	165/1/40/2	ARABIL	EXTRAVILAN					2577			2577	3.685,11
5269	IAȘI	STOLNICIENI-PRĂJESCU	MOSTENITOR DEFUNCT VERIVES LEFT. ANICA	21	165/1/39/2	ARABIL	EXTRAVILAN					3459			3459	4.946,37
5270	IAȘI	STOLNICIENI-PRĂJESCU	MOSTENITOR DEFUNCT BIRSAN I. MARIA	21	165/1/38/2	ARABIL	EXTRAVILAN					860			860	1.229,80
5271	IAȘI	STOLNICIENI-PRĂJESCU	COMAN I. V. GHEORGHE	21	165/1/37/2	ARABIL	EXTRAVILAN					1082			1082	1.547,26
5272	IAȘI	STOLNICIENI-PRĂJESCU	CHIRIAC SEVASTIAN	21	165/1/36/2	ARABIL	EXTRAVILAN					1130			1130	1.615,90
5273	IAȘI	STOLNICIENI-PRĂJESCU	COMUNA STOLNICIENI-PRĂJESCU**)	21	165/1/35/2	ARABIL	EXTRAVILAN					495			495	707,85
5274	IAȘI	STOLNICIENI-PRĂJESCU	MOSTENITOR DEFUNCT ANICAI IORD. CATINCA	21	165/1/34/2	ARABIL	EXTRAVILAN					4856			4856	6.944,08
5275	IAȘI	STOLNICIENI-PRĂJESCU	IORDACHE ALEXANDRU	21	165/1/33/2	ARABIL	EXTRAVILAN					951			951	1.359,93
5276	IAȘI	STOLNICIENI-PRĂJESCU	BAICEANU PETRU	21	165/1/32/2	ARABIL	EXTRAVILAN					2425			2425	3.467,75
5277	IAȘI	STOLNICIENI-PRĂJESCU	TIRPESCU GHE. VASILE	21	165/1/31/2	ARABIL	EXTRAVILAN					2415			2415	3.453,45
5278	IAȘI	STOLNICIENI-PRĂJESCU	VERIVES I. VASILE	21	165/1/30/2	ARABIL	EXTRAVILAN					4200			4200	6.006,00

5279	IAȘI	STOLNICIENI-PRĂJESCU	MOSTENITOR DEFUNCT VERIVES C. ION	21	165/1/29/2	ARABIL	EXTRAVILAN				1790			1790	2.559,70
5280	IAȘI	STOLNICIENI-PRĂJESCU	AMARIEI S. VASILE	21	165/1/28/2	ARABIL	EXTRAVILAN				1058			1058	1.512,94
5281	IAȘI	STOLNICIENI-PRĂJESCU	COMUNA STOLNICIENI-PRĂJESCU **)	21	165/1/27/2	ARABIL	EXTRAVILAN				2077			2077	2.970,11
5282	IAȘI	STOLNICIENI-PRĂJESCU	STRAVARACHE ST.GHEORGHE	21	165/1/26/2	ARABIL	EXTRAVILAN				1019			1019	1.457,17
5283	IAȘI	STOLNICIENI-PRĂJESCU	ROTARU C. PANAINTE	21	165/1/25/2	ARABIL	EXTRAVILAN				2725			2725	3.896,75
5284	IAȘI	STOLNICIENI-PRĂJESCU	MOSTENITOR DEFUNCT COMAN N. GHEORGHE	21	165/1/24/2	ARABIL	EXTRAVILAN				2344			2344	3.351,92
5285	IAȘI	STOLNICIENI-PRĂJESCU	MOSTENITOR DEFUNCT CIUBOTARU C. VASILE	21	165/1/23/2	ARABIL	EXTRAVILAN				1750			1750	2.502,50
5286	IAȘI	STOLNICIENI-PRĂJESCU	COMAN GHE. NECULAI	21	165/1/22/2	ARABIL	EXTRAVILAN				1163			1163	1.663,09
5287	IAȘI	STOLNICIENI-PRĂJESCU	MOSTENITOR DEFUNCT MIHALACHE M. COSTACHE	21	165/1/21/2	ARABIL	EXTRAVILAN				2316			2316	3.311,88
5288	IAȘI	STOLNICIENI-PRĂJESCU	TIRPESCU MIRCEA	21	165/1/20/2	ARABIL	EXTRAVILAN				2304			2304	3.294,72
5289	IAȘI	STOLNICIENI-PRĂJESCU	COMAN GHE. GHEORGHE	21	165/1/19/2	ARABIL	EXTRAVILAN				797			797	1.139,71
5290	IAȘI	STOLNICIENI-PRĂJESCU	DANILA C. VASILE	21	165/1/18/2	ARABIL	EXTRAVILAN				796			796	1.138,28
5291	IAȘI	STOLNICIENI-PRĂJESCU	COMAN V. DUMITRU	21	165/1/17/2	ARABIL	EXTRAVILAN				1492			1492	2.133,56
5292	IAȘI	STOLNICIENI-PRĂJESCU	MOSTENITOR DEFUNCT COMAN MARITA	21	165/1/16/2	ARABIL	EXTRAVILAN				3157			3157	4.514,51
5293	IAȘI	STOLNICIENI-PRĂJESCU	PINZARU V. GHEORGHE	21	165/1/15/2	ARABIL	EXTRAVILAN				3135			3135	4.483,05
5294	IAȘI	STOLNICIENI-PRĂJESCU	RATOI T. IORDACHE	21	165/1/14/2	ARABIL	EXTRAVILAN				1559			1559	2.229,37
5295	IAȘI	STOLNICIENI-PRĂJESCU	CALUGAREANU LEFTER	21	165/1/13/2	ARABIL	EXTRAVILAN				2513			2513	3.593,59
5296	IAȘI	STOLNICIENI-PRĂJESCU	MOSTENITOR DEFUNCT COMAN ENACHE IORDACHE	19	157/1/58	ARABIL	EXTRAVILAN				8000			361	516,23
5297	IAȘI	STOLNICIENI-PRĂJESCU	MOSTENITOR DEFUNCT COMAN ENACHE IORDACHE	21	165/1/58	ARABIL	EXTRAVILAN				17000			66	94,38
5298	IAȘI	STOLNICIENI-PRĂJESCU	MOSTENITOR DEFUNCT HUTANU C. DUMITRU	21	165/1/57	ARABIL	EXTRAVILAN				5640			1297	1.854,71
5299	IAȘI	STOLNICIENI-PRĂJESCU	HUTANU M. DUMITRU	21	165/1/56	ARABIL	EXTRAVILAN				20250			4786	6.843,98
5300	IAȘI	STOLNICIENI-PRĂJESCU	HUTANU C. MIHAI	21	165/1/55	ARABIL	EXTRAVILAN				1825			533	762,19
5301	IAȘI	STOLNICIENI-PRĂJESCU	UNGUREANU LEFTER ANICA	21	165/1/54	ARABIL	EXTRAVILAN				1560			1560	2.230,80
5302	IAȘI	STOLNICIENI-PRĂJESCU	HUTANU C. DUMITRU	21	165/1/53	ARABIL	EXTRAVILAN				3500			1681	2.403,83
5303	IAȘI	STOLNICIENI-PRĂJESCU	MOSTENITOR DEFUNCT HUTANU FILARET MARIA	21	165/1/52	ARABIL	EXTRAVILAN				2800			1430	2.044,90
5304	IAȘI	STOLNICIENI-PRĂJESCU	MOSTENITOR DEFUNCT RATOI C. SEVASTIAN	21	165/1/51	ARABIL	EXTRAVILAN				2700			1466	2.096,38
5305	IAȘI	STOLNICIENI-PRĂJESCU	MOSTENITOR DEFUNCT RATOI T. VASILE	21	165/1/50/1	ARABIL	EXTRAVILAN				6000			3377	4.829,11
5306	IAȘI	STOLNICIENI-PRĂJESCU	RATOI C. MANOLE	21	165/1/49/1	ARABIL	EXTRAVILAN				3200			1891	2.704,13
5307	IAȘI	STOLNICIENI-PRĂJESCU	MOSTENITOR DEFUNCT TIMOFTE ELISABETA	21	165/1/48/1	ARABIL	EXTRAVILAN				1700			1041	1.488,63
5308	IAȘI	STOLNICIENI-PRĂJESCU	TIMOFTE C. GHEORGHE	21	165/1/47/1	ARABIL	EXTRAVILAN				1300			815	1.165,45

5309	IAȘI	STOLNICENI-PRĂJESCU	COBZARU I. CONSTANTIN	21	165/1/46/1	ARABIL	EXTRAVILAN				1700				1058	1.512,94
5310	IAȘI	STOLNICENI-PRĂJESCU	MIHALACHE STEFAN	21	165/1/45/1	ARABIL	EXTRAVILAN				3100				2032	2.905,76
5311	IAȘI	STOLNICENI-PRĂJESCU	BOBOC CONSTANTIN	21	165/1/44/1	ARABIL	EXTRAVILAN				3200				2194	3.137,42
5312	IAȘI	STOLNICENI-PRĂJESCU	MOSTENITOR DEFUNCT COVRIG I. GHEORGHEI	21	165/1/43/1	ARABIL	EXTRAVILAN				3600				2518	3.600,74
5313	IAȘI	STOLNICENI-PRĂJESCU	NEMTANU I. ALECU	21	165/1/42/1	ARABIL	EXTRAVILAN				7300				5466	7.816,38
5314	IAȘI	STOLNICENI-PRĂJESCU	TIRPESCU D. ANICA	21	165/1/41/1	ARABIL	EXTRAVILAN				4343				4343	6.210,49
5315	IAȘI	STOLNICENI-PRĂJESCU	VERIVES LEFT. VASILE	21	165/1/40/1	ARABIL	EXTRAVILAN				4823				4823	6.896,89
5316	IAȘI	STOLNICENI-PRĂJESCU	MOSTENITOR DEFUNCT VERIVES LEFT. ANICA	21	165/1/39/1	ARABIL	EXTRAVILAN				6541				6541	9.353,63
5317	IAȘI	STOLNICENI-PRĂJESCU	MOSTENITOR DEFUNCT BIIRSAN I. MARIA	21	165/1/38/1	ARABIL	EXTRAVILAN				1640				1640	2.345,20
5318	IAȘI	STOLNICENI-PRĂJESCU	COMAN I. V. GHEORGHE	21	165/1/37/1	ARABIL	EXTRAVILAN				2069				2069	2.958,67
5319	IAȘI	STOLNICENI-PRĂJESCU	CHIRIAC SEVASTIAN	21	165/1/36/1	ARABIL	EXTRAVILAN				2169				2169	3.101,67
5320	IAȘI	STOLNICENI-PRĂJESCU	COMUNA STOLNICENI-PRĂJESCU **)	21	165/1/35/1	ARABIL	EXTRAVILAN				954				954	1.364,22
5321	IAȘI	STOLNICENI-PRĂJESCU	MOSTENITOR DEFUNCT ANICAI IORD. CĂTINCA	21	165/1/34/1	ARABIL	EXTRAVILAN				9413				9413	13.460,59
5322	IAȘI	STOLNICENI-PRĂJESCU	IORDACHE ALEXANDRU	21	165/1/33/1	ARABIL	EXTRAVILAN				1882				1882	2.691,26
5323	IAȘI	STOLNICENI-PRĂJESCU	BAICANU PETRU	21	165/1/32/1	ARABIL	EXTRAVILAN				4775				4775	6.828,25
5324	IAȘI	STOLNICENI-PRĂJESCU	TIRPESCU GHE. VASILE	21	165/1/31/1	ARABIL	EXTRAVILAN				4785				4785	6.842,55
5325	IAȘI	STOLNICENI-PRĂJESCU	VERIVES I. VASILE	21	165/1/30/1	ARABIL	EXTRAVILAN				8400				8400	12.012,00
5326	IAȘI	STOLNICENI-PRĂJESCU	MOSTENITOR DEFUNCT VERIVES C. ION	21	165/1/29/1	ARABIL	EXTRAVILAN				3610				3610	5.162,30
5327	IAȘI	STOLNICENI-PRĂJESCU	AMARIEI S. VASILE	21	165/1/28/1	ARABIL	EXTRAVILAN				2142				2142	3.063,06
5328	IAȘI	STOLNICENI-PRĂJESCU	COMUNA STOLNICENI-PRĂJESCU **)	21	165/1/27/1	ARABIL	EXTRAVILAN				4223				4223	6.038,89
5329	IAȘI	STOLNICENI-PRĂJESCU	STEFANESCU CONSTANTIN	21/1	165/1	ARABIL	EXTRAVILAN				34130				34130	48.805,90
5330	IAȘI	STOLNICENI-PRĂJESCU	STRAVARACHE ST. GHEORGHE	21	165/1/26/1	ARABIL	EXTRAVILAN				2081				2081	2.975,83
5331	IAȘI	STOLNICENI-PRĂJESCU	ROTARU C. PANAINTE	21	165/1/25/1	ARABIL	EXTRAVILAN				5599				5599	8.006,57
5332	IAȘI	STOLNICENI-PRĂJESCU	MOSTENITOR DEFUNCT COMAN N. GHEORGHE	21	165/1/24/1	ARABIL	EXTRAVILAN				4856				4856	6.944,08
5333	IAȘI	STOLNICENI-PRĂJESCU	MOSTENITOR DEFUNCT CIUBOTARU C. VASILE	21	165/1/23/1	ARABIL	EXTRAVILAN				3650				3650	5.219,50
5334	IAȘI	STOLNICENI-PRĂJESCU	COMAN GHE. NECULAI	21	165/1/22/1	ARABIL	EXTRAVILAN				2437				2437	3.484,91
5335	IAȘI	STOLNICENI-PRĂJESCU	MOSTENITOR DEFUNCT MIHALACHE M. COSTACHE	21	165/1/21/1	ARABIL	EXTRAVILAN				4884				4884	6.984,12
5336	IAȘI	STOLNICENI-PRĂJESCU	TIRPESCU MIRCEA	21	165/1/20/1	ARABIL	EXTRAVILAN				4896				4896	7.001,28
5337	IAȘI	STOLNICENI-PRĂJESCU	COMAN GHE. GHEORGHE	21	165/1/19/1	ARABIL	EXTRAVILAN				1703				1703	2.435,29
5338	IAȘI	STOLNICENI-PRĂJESCU	DANIILA C. VASILE	21	165/1/18/1	ARABIL	EXTRAVILAN				1704				1704	2.436,72

5339	IAȘI	STOLNICENI-PRĂJESCU	COMAN V. DUMITRU	21	165/1/17/1	ARABIL	EXTRAVILAN			3208		3208		4.587,44
5340	IAȘI	STOLNICENI-PRĂJESCU	MOSTENITOR DEFUNCT COMAN MARITA	21	165/1/16/1	ARABIL	EXTRAVILAN			6843		6843		9.785,49
5341	IAȘI	STOLNICENI-PRĂJESCU	PINZARU V. GHEORGHE	21	165/1/15/1	ARABIL	EXTRAVILAN			6920		6920		9.895,60
5342	IAȘI	STOLNICENI-PRĂJESCU	RATOI T. IORDACHE	21	165/1/14/1	ARABIL	EXTRAVILAN			3383		3383		4.837,69
5343	IAȘI	STOLNICENI-PRĂJESCU	CALUGAREANU LEFTER	21	165/1/13/1	ARABIL	EXTRAVILAN			5585		5585		7.986,55
5344	IAȘI	STOLNICENI-PRĂJESCU	BULEA GHE. ALEXANDRU	21	165/1/12/1	ARABIL	EXTRAVILAN			3803		3803		5.438,29
5345	IAȘI	STOLNICENI-PRĂJESCU	CALUGAREANU GHEORGHE	21	165/1/11	ARABIL	EXTRAVILAN			17200		17200		24.596,00
5346	IAȘI	STOLNICENI-PRĂJESCU	SOFIA MIRCEA	21	165/1/10/2	ARABIL	EXTRAVILAN			3500		3500		5.005,00
5347	IAȘI	STOLNICENI-PRĂJESCU	SOFIA MIRCEA	21	165/1/10/1	ARABIL	EXTRAVILAN			6500		6500		9.295,00
5348	IAȘI	STOLNICENI-PRĂJESCU	POPA ILIE MANOLE	21	165/1/9/2	ARABIL	EXTRAVILAN			8600		8600		12.298,00
5349	IAȘI	STOLNICENI-PRĂJESCU	NEMTANU VIORICA	21	165/1/9/1	ARABIL	EXTRAVILAN			4000		4000		5.720,00
5350	IAȘI	STOLNICENI-PRĂJESCU	MOSTENITOR DEFUNCT UNGUREANU C. ELISABETA	21	165/1/8	ARABIL	EXTRAVILAN			5000		5000		7.150,00
5351	IAȘI	STOLNICENI-PRĂJESCU	GRADINARU V. ION	21	165/1/7	ARABIL	EXTRAVILAN			10000		10000		14.300,00
5352	IAȘI	STOLNICENI-PRĂJESCU	PROPRIETAR NEIDENTIFICAT *)	21	165/1/6/3	ARABIL	EXTRAVILAN			5888		5888		8.419,84
5353	IAȘI	STOLNICENI-PRĂJESCU	MOSTENITOR DEFUNCT NITA V. GHEORGHE	21	165/1/6/2	ARABIL	EXTRAVILAN			1400		1400		2.002,00
5354	IAȘI	STOLNICENI-PRĂJESCU	CHIRIAC V. CONSTANTIN	21	165/1/6/1	ARABIL	EXTRAVILAN			6612		6612		9.455,16
5355	IAȘI	STOLNICENI-PRĂJESCU	AILINCAI GHE. VASILE	21	165/1/5	ARABIL	EXTRAVILAN			3600		3600		5.148,00
5356	IAȘI	STOLNICENI-PRĂJESCU	FOCA GH. COSTACHE	21	165/1/4	ARABIL	EXTRAVILAN			6100		6100		8.723,00
5357	IAȘI	STOLNICENI-PRĂJESCU	CAROLEA DUMITRU	21	165/1/3	ARABIL	EXTRAVILAN			4600		4600		6.578,00
5358	IAȘI	STOLNICENI-PRĂJESCU	NEMTANU I. TOADER	21	165/1/2	ARABIL	EXTRAVILAN			10000		10000		14.300,00
5359	IAȘI	STOLNICENI-PRĂJESCU	HOGAS DUMITRU	21	165/1/1	ARABIL	EXTRAVILAN			10541		10541		15.073,63
5360	IAȘI	STOLNICENI-PRĂJESCU	COMUNA STOLNICENI-PRĂJESCU **)	21	165	ARABIL	EXTRAVILAN			2000		1314		1.879,02
5361	IAȘI	STOLNICENI-PRĂJESCU	COMAN I. CONSTANTIN	21/1	165/1/32	ARABIL	EXTRAVILAN			9232		9232		13.201,76
5362	IAȘI	STOLNICENI-PRĂJESCU	MANOLE VENEDICT	21/1	165/1/31	ARABIL	EXTRAVILAN			7310		7310		10.453,30
5363	IAȘI	STOLNICENI-PRĂJESCU	POPESCU A. ALEXANDRU	21/1	165/1/30	ARABIL	EXTRAVILAN			5073		5073		7.254,39
5364	IAȘI	STOLNICENI-PRĂJESCU	NEFTODE PINTILIE	21/1	165/1/29	ARABIL	EXTRAVILAN			12738		12738		18.215,34
5365	IAȘI	STOLNICENI-PRĂJESCU	IACOB LAURENTIU-CONSTANTIN	21/1	165/1/28	ARABIL	EXTRAVILAN	61550		5096		5096		7.287,28
5366	IAȘI	STOLNICENI-PRĂJESCU	COMUNA STOLNICENI-PRĂJESCU **)	21	165	ARABIL	EXTRAVILAN			2533		2533		3.622,19
5367	IAȘI	STOLNICENI-PRĂJESCU	BANIJA C. VASILE	21/1	165/1/27	ARABIL	EXTRAVILAN			7919		7919		11.324,17
5368	IAȘI	STOLNICENI-PRĂJESCU	ANCUTA M. ELENA	21/1	165/1/26	ARABIL	EXTRAVILAN			3846		3846		5.499,78

5369	IAȘI	STOLNICENI-PRĂJESCU	GURZUN MARIANA	21/1	165/1/25	ARABIL	EXTRAVILAN	61255	61255	5765	5765	8.243,95
5370	IAȘI	STOLNICENI-PRĂJESCU	BUCIUC AGURITA	21/1	165/1/24	ARABIL	EXTRAVILAN			4881	4881	6.979,83
5371	IAȘI	STOLNICENI-PRĂJESCU	SAHALEAN ION	21/1	165/1/23	ARABIL	EXTRAVILAN			5412	5412	7.739,16
5372	IAȘI	STOLNICENI-PRĂJESCU	CHIRIAC C. GHEORGHE	21/1	165/1/22	ARABIL	EXTRAVILAN			5030	5030	7.192,90
5373	IAȘI	STOLNICENI-PRĂJESCU	MANOLE DANILA	21/1	165/1/21	ARABIL	EXTRAVILAN			5056	5056	7.230,08
5374	IAȘI	STOLNICENI-PRĂJESCU	MANOLE IVAN	21/1	165/1/20	ARABIL	EXTRAVILAN			3668	3668	5.245,24
5375	IAȘI	STOLNICENI-PRĂJESCU	FOCA I. GRIGORE	21/1	165/1/19	ARABIL	EXTRAVILAN			3389	3389	4.846,27
5376	IAȘI	STOLNICENI-PRĂJESCU	GRECU ANA	21/1	165/1/18	ARABIL	EXTRAVILAN			7341	7341	10.497,63
5377	IAȘI	STOLNICENI-PRĂJESCU	SAVIM ALECU	21/1	165/1/17	ARABIL	EXTRAVILAN			5082	5082	7.267,26
5378	IAȘI	STOLNICENI-PRĂJESCU	IODDACHE M. ZAHARIA	21/1	165/1/16	ARABIL	EXTRAVILAN			2074	2074	2.965,82
5379	IAȘI	STOLNICENI-PRĂJESCU	IODDACHE M. ANTON	21/1	165/1/15	ARABIL	EXTRAVILAN			3385	3385	4.840,55
5380	IAȘI	STOLNICENI-PRĂJESCU	SCUTARI I. VASILE	21/1	165/1/14	ARABIL	EXTRAVILAN			3383	3383	4.837,69
5381	IAȘI	STOLNICENI-PRĂJESCU	SCUTARU MIHAI	21/1	165/1/13	ARABIL	EXTRAVILAN			3382	3382	4.836,26
5382	IAȘI	STOLNICENI-PRĂJESCU	IODDACHE IORDACHE, IODDACHE GHEORGHE	21/1	165/1/12	ARABIL	EXTRAVILAN			3383	3383	4.837,69
5383	IAȘI	STOLNICENI-PRĂJESCU	IODDACHE T. PETREA, IODDACHE GHEORGHE	21/1	165/1/11	ARABIL	EXTRAVILAN			3382	3344	4.781,92
5384	IAȘI	STOLNICENI-PRĂJESCU	POPUTOAIA MIHAI	21/1	165/1/10	ARABIL	EXTRAVILAN			5074	4878	6.975,54
5385	IAȘI	STOLNICENI-PRĂJESCU	COTIC ION	21/1	165/1/9/2	ARABIL	EXTRAVILAN			3379	3157	4.514,51
5386	IAȘI	STOLNICENI-PRĂJESCU	ROTARU P. CONSTANTIN	21/1	165/1/9/1	ARABIL	EXTRAVILAN			3682	3357	4.800,51
5387	IAȘI	STOLNICENI-PRĂJESCU	PANZARU M. ZAHARIA	21/1	165/1/8	ARABIL	EXTRAVILAN			5900	5194	7.427,42
5388	IAȘI	STOLNICENI-PRĂJESCU	CAROLEA ELENA	21/1	165/1/7	ARABIL	EXTRAVILAN	61098	61098	3600	3043	4.351,49
5389	IAȘI	STOLNICENI-PRĂJESCU	VUZA ANICA	21/1	165/1/7	ARABIL	EXTRAVILAN	61097	61097	3600	3027	4.328,61
5390	IAȘI	STOLNICENI-PRĂJESCU	COZMA GHI. IFRIM	21/1	165/1/6	ARABIL	EXTRAVILAN			3400	2870	4.104,10
5391	IAȘI	STOLNICENI-PRĂJESCU	MIRCEA A. MIHAI	21/1	165/1/5	ARABIL	EXTRAVILAN			2530	1986	2.839,98
5392	IAȘI	STOLNICENI-PRĂJESCU	LAZAR GHEORGHE	21/1	165/1/4/2	ARABIL	EXTRAVILAN			1820	1397	1.997,71
5393	IAȘI	STOLNICENI-PRĂJESCU	LAZAR GHEORGHE	21/1	165/1/4/1	ARABIL	EXTRAVILAN			1820	1396	1.996,28
5394	IAȘI	STOLNICENI-PRĂJESCU	NEGURA GH. PETRU	21/1	165/1/3	ARABIL	EXTRAVILAN			5000	3860	5.519,80
5395	IAȘI	STOLNICENI-PRĂJESCU	MOTCU MIHAELA MARCELA, MOTCU COSTICA	21/1	165/1/2	ARABIL	EXTRAVILAN	60759	60759	2200	2073	2.964,39
5396	IAȘI	STOLNICENI-PRĂJESCU	IODDACHE ALEXANDRU	21/1	165/1/1	ARABIL	EXTRAVILAN			3100	2839	4.059,77
5397	IAȘI	STOLNICENI-PRĂJESCU	ISAC ONISFOR, ISAC ANDREI	7	26/1	ARABIL	EXTRAVILAN			10000	6593	9.427,99
5398	IAȘI	STOLNICENI-PRĂJESCU	NEGURA V. CONSTANTIN	7	26/2	ARABIL	EXTRAVILAN			2500	1564	2.236,52

5399	IAȘI	STOLNICIENI-PRĂJESCU	NEGURA V. GHEORGHE	7	26/3	ARABIL	EXTRAVILAN				10000				6425	9.187,75
5400	IAȘI	STOLNICIENI-PRĂJESCU	IORDACHE MIRCEA	7	26/4	ARABIL	EXTRAVILAN				4000				2620	3.746,60
5401	IAȘI	STOLNICIENI-PRĂJESCU	HOGAS D. IOAN	7	26/5/1	ARABIL	EXTRAVILAN				2600				1505	2.152,15
5402	IAȘI	STOLNICIENI-PRĂJESCU	HOGAS DUMITRU	7	26/5/2	ARABIL	EXTRAVILAN				2600				1415	2.023,45
5403	IAȘI	STOLNICIENI-PRĂJESCU	HUTANU GHEORGHE	7	26/6	ARABIL	EXTRAVILAN				2000				796	1.138,28
5404	IAȘI	STOLNICIENI-PRĂJESCU	SPARTARUT ALEXANDRU	7	26/7	ARABIL	EXTRAVILAN				2200				871	1.245,53
5405	IAȘI	STOLNICIENI-PRĂJESCU	HUTANU DUMITRU	7	26/8	ARABIL	EXTRAVILAN				2800				1030	1.472,90
5406	IAȘI	STOLNICIENI-PRĂJESCU	ANENI GHEORGHE	7	26/9	ARABIL	EXTRAVILAN				2500				826	1.181,18
5407	IAȘI	STOLNICIENI-PRĂJESCU	HUTANU C. VASILE	7	26/10	ARABIL	EXTRAVILAN				4400				1285	1.837,55
5408	IAȘI	STOLNICIENI-PRĂJESCU	PANZARU CONSTANTIN	7	26/11	ARABIL	EXTRAVILAN				2500				671	959,53
5409	IAȘI	STOLNICIENI-PRĂJESCU	SAVIN TEODORA DIANA, SAVIN MIHAI	7	26/2/1	ARABIL	EXTRAVILAN	61665	61665		2700				946	1.352,78
5410	IAȘI	STOLNICIENI-PRĂJESCU	COZMA GHEORGHE	7	26/12	ARABIL	EXTRAVILAN				4500				809	1.156,87
5411	IAȘI	STOLNICIENI-PRĂJESCU	MAHOLE T. IVAN	7	26/13	ARABIL	EXTRAVILAN				5000				327	467,61
5412	IAȘI	STOLNICIENI-PRĂJESCU	IORDACHE ANTON	7	26/14	ARABIL	EXTRAVILAN				2700				163	233,09
5413	IAȘI	STOLNICIENI-PRĂJESCU	HUTANU DUMITRU	7	26/15	ARABIL	EXTRAVILAN				5000				301	430,43
5414	IAȘI	STOLNICIENI-PRĂJESCU	BALAN PANAINTE	7	26/16	ARABIL	EXTRAVILAN				3400				191	273,13
5415	IAȘI	STOLNICIENI-PRĂJESCU	MOTCU GH. CONSTANTIN	7	26/17	ARABIL	EXTRAVILAN				2100				24	34,32
5416	IAȘI	STOLNICIENI-PRĂJESCU	CHIRIAC GHEORGHE	5/1/4	22/1/4/31	ARABIL	EXTRAVILAN				7226				20	28,60
5417	IAȘI	STOLNICIENI-PRĂJESCU	BALAN ELENA	5/1/4	22/1/4/30	ARABIL	EXTRAVILAN				3349				26	37,18
5418	IAȘI	STOLNICIENI-PRĂJESCU	COMAN ALEXANDRU	5/1/4	22/1/4/28	ARABIL	EXTRAVILAN				4724				36	51,48
5419	IAȘI	STOLNICIENI-PRĂJESCU	MIRCEA GH. VASILE	5/1/4	22/1/4/27	ARABIL	EXTRAVILAN				4597				36	51,48
5420	IAȘI	STOLNICIENI-PRĂJESCU	POPESCU ZAHARIA	5/1/4	22/1/4/26	ARABIL	EXTRAVILAN				4625				36	51,48
5421	IAȘI	STOLNICIENI-PRĂJESCU	TIMOFTTE SEVASITTA	5/1/4	22/1/4/25	ARABIL	EXTRAVILAN				2486				27	38,61
5422	IAȘI	STOLNICIENI-PRĂJESCU	TIMOFTTE IOAN	5/1/4	22/1/4/24	ARABIL	EXTRAVILAN				11397				89	127,27
5423	IAȘI	STOLNICIENI-PRĂJESCU	TIRPESCU ANETA	5/1/4	22/1/4/22	ARABIL	EXTRAVILAN				5190				45	64,35
5424	IAȘI	STOLNICIENI-PRĂJESCU	CHELARU DUMITRU	5/1/4	22/2/4/21	ARABIL	EXTRAVILAN				5436				45	64,35
5425	IAȘI	STOLNICIENI-PRĂJESCU	LAZAR C. CONSTANTIN	5/1/4	22/2/4/20	ARABIL	EXTRAVILAN				4949				36	51,48
5426	IAȘI	STOLNICIENI-PRĂJESCU	BUTNARU GHEORGHE	5/1/4	22/2/4/19	ARABIL	EXTRAVILAN				4798				35	50,05
5427	IAȘI	STOLNICIENI-PRĂJESCU	MOTCU GH. NECULAI	5/1/4	22/1/4/18	ARABIL	EXTRAVILAN				3754				34	48,62
5428	IAȘI	STOLNICIENI-PRĂJESCU	IORDACHE MARGARETA	5/1/4	22/1/4/17	ARABIL	EXTRAVILAN				5701				42	60,06

5429	IAȘI	STOLNICIENI-PRĂJESCU	TANASA GH. ALEXANDRU	5/1/4	22/1/4/16	ARABIL	EXTRAVILAN				4737			33	47,19
5430	IAȘI	STOLNICIENI-PRĂJESCU	DULENI GRIGORE, MOROI PARAMON, MOROI DAVID, CAPRIANI IOSIF	5/1/4	22/1/4/15	ARABIL	EXTRAVILAN				22894			153	218,79
5431	IAȘI	STOLNICIENI-PRĂJESCU	COZMA V. CATINCA	5/1/4	22/1/4/11	ARABIL	EXTRAVILAN				3994			29	41,47
5432	IAȘI	STOLNICIENI-PRĂJESCU	COZMA V. NECULAI	5/1/4	22/1/4/10	ARABIL	EXTRAVILAN				6842			42	60,06
5433	IAȘI	STOLNICIENI-PRĂJESCU	OROS DOMNICA	5/1/4	22/1/4/9	ARABIL	EXTRAVILAN				8119			47	67,21
5434	IAȘI	STOLNICIENI-PRĂJESCU	NEMTANU SEVASTITA	5/1/4	22/1/4/8	ARABIL	EXTRAVILAN				5545			31	44,33
5435	IAȘI	STOLNICIENI-PRĂJESCU	IORDACHE ALEXANDRU	5/1/4	22/1/4/7	ARABIL	EXTRAVILAN				4614			27	38,61
5436	IAȘI	STOLNICIENI-PRĂJESCU	IACOB LAURENTIU-GHEORGHITA	5/1/4	22/4/1	ARABIL	EXTRAVILAN				464			464	663,52
5437	IAȘI	STOLNICIENI-PRĂJESCU	NICA PROFIRA	6/1	24/1/38	ARABIL	EXTRAVILAN				2037			2037	2.912,91
5438	IAȘI	STOLNICIENI-PRĂJESCU	SERBAN MARIA	6/1	24/1/37	ARABIL	EXTRAVILAN				9253			9253	13.231,79
5439	IAȘI	STOLNICIENI-PRĂJESCU	PATRASCU MIHAI	6/1	24/1/36	ARABIL	EXTRAVILAN				1770			1770	2.531,10
5440	IAȘI	STOLNICIENI-PRĂJESCU	GURZUN MARIANA	6/1	24/1/35	ARABIL	EXTRAVILAN				4218			4218	6.031,74
5441	IAȘI	STOLNICIENI-PRĂJESCU	SAHLEANU IORDACHE	6/1	24/1/34	ARABIL	EXTRAVILAN				3239			3239	4.631,77
5442	IAȘI	STOLNICIENI-PRĂJESCU	UNGUREANU MARIA	6/1	24/1/33	ARABIL	EXTRAVILAN				5639			5639	8.063,77
5443	IAȘI	STOLNICIENI-PRĂJESCU	TIMOFTE VASILE	6/1	24/1/32	ARABIL	EXTRAVILAN				3753			3753	5.366,79
5444	IAȘI	STOLNICIENI-PRĂJESCU	TIMOFTE V. GHEORGHE	6/1	24/1/31	ARABIL	EXTRAVILAN				3786			3786	5.413,98
5445	IAȘI	STOLNICIENI-PRĂJESCU	BAHILA NECULAI	6/1	24/1/30	ARABIL	EXTRAVILAN				4306			4306	6.157,58
5446	IAȘI	STOLNICIENI-PRĂJESCU	SUJU IACOB GH.	6/1	24/1/29	ARABIL	EXTRAVILAN				4919			4919	7.034,17
5447	IAȘI	STOLNICIENI-PRĂJESCU	IONESCU ELENA, POPECU ANCUȚA	6/1	24/1/28	ARABIL	EXTRAVILAN				10999			10999	15.728,57
5448	IAȘI	STOLNICIENI-PRĂJESCU	MOSTENITOR DEFUNCT MOTCU N. GHEORGHE	6/1	24/1/27	ARABIL	EXTRAVILAN				8399			8399	12.010,57
5449	IAȘI	STOLNICIENI-PRĂJESCU	SCUTARU V. IOAN	6/1	24/1/26	ARABIL	EXTRAVILAN				4974			4974	7.112,82
5450	IAȘI	STOLNICIENI-PRĂJESCU	CHIRIAC. V. GHEORGHE	6/1	24/1/25	ARABIL	EXTRAVILAN				3492			3492	4.993,56
5451	IAȘI	STOLNICIENI-PRĂJESCU	IORDACHE VASILE SI IORDACHE PETRU	6/1	24/1/24	ARABIL	EXTRAVILAN				1756			1756	2.511,08
5452	IAȘI	STOLNICIENI-PRĂJESCU	IORDACHE M. ANTON	6/1	24/1/23	ARABIL	EXTRAVILAN				2645			2645	3.782,35
5453	IAȘI	STOLNICIENI-PRĂJESCU	MOTCU C. GH. NECULAI	6/1	24/1/22	ARABIL	EXTRAVILAN				4580			3469	4.960,67
5454	IAȘI	STOLNICIENI-PRĂJESCU	IORDACHE GH. MARGARITA	6/1	24/1/21	ARABIL	EXTRAVILAN				3500			3390	4.847,70
5455	IAȘI	STOLNICIENI-PRĂJESCU	BUTNARU GHEORGHE	6/1	24/1/20	ARABIL	EXTRAVILAN				4300			4193	5.995,99
5456	IAȘI	STOLNICIENI-PRĂJESCU	PINZARU T. GHEORGHE	6/1	24/1/19	ARABIL	EXTRAVILAN				3500			3313	4.737,59
5457	IAȘI	STOLNICIENI-PRĂJESCU	PINZARU V. CONSTANTIN	6/1	24/1/18	ARABIL	EXTRAVILAN				5200			4863	6.954,09
5458	IAȘI	STOLNICIENI-PRĂJESCU	POPESCU V. ZAHARIA	6/1	24/1/17	ARABIL	EXTRAVILAN				3800			3509	5.017,87

5459	IAȘI	STOLNICENI-PRĂJESCU	VĂCARU V. VASILE	6/1	24/1/16	ARABIL	EXTRAVILAN				1400				1282	1.833,26
5460	IAȘI	STOLNICENI-PRĂJESCU	IORDACHE MARGHIOALA	6/1	24/1/15	ARABIL	EXTRAVILAN				1700				1545	2.209,35
5461	IAȘI	STOLNICENI-PRĂJESCU	TÎRPECU MIHAI	6/1	24/1/14	ARABIL	EXTRAVILAN				4700				4264	6.097,52
5462	IAȘI	STOLNICENI-PRĂJESCU	IORDACHE I. ALEXANDRU	6/1	24/1/13	ARABIL	EXTRAVILAN				5200				4640	6.635,20
5463	IAȘI	STOLNICENI-PRĂJESCU	IORDACHE M. ZAHARIA	6/1	24/1/12	ARABIL	EXTRAVILAN				3400				3016	4.312,88
5464	IAȘI	STOLNICENI-PRĂJESCU	IORDACHE V. GHEORGHE	6/1	24/1/11	ARABIL	EXTRAVILAN				6200				5310	7.593,30
5465	IAȘI	STOLNICENI-PRĂJESCU	PADURARU DUMITRU	6/1	24/1/10	ARABIL	EXTRAVILAN				7200				5732	8.196,76
5466	IAȘI	STOLNICENI-PRĂJESCU	SILVESTRU I. MARIA	6/1	24/1/9	ARABIL	EXTRAVILAN				4900				4036	5.771,48
5467	IAȘI	STOLNICENI-PRĂJESCU	POPESCU A. ALEXANDRU	6/1	24/1/8	ARABIL	EXTRAVILAN				4700				3870	5.534,10
5468	IAȘI	STOLNICENI-PRĂJESCU	MOTCU I. NECULAI	6/1	24/1/7	ARABIL	EXTRAVILAN				4700				3791	5.421,13
5469	IAȘI	STOLNICENI-PRĂJESCU	COZMA V. NECULAI	6/1	24/1/6	ARABIL	EXTRAVILAN				8900				7093	10.142,99
5470	IAȘI	STOLNICENI-PRĂJESCU	BALAN A. GHEORGHE	6/1	24/1/5	ARABIL	EXTRAVILAN				4600				3637	5.200,91
5471	IAȘI	STOLNICENI-PRĂJESCU	HUTANU V. ILIE	6/1	24/1/4	ARABIL	EXTRAVILAN				3700				2933	4.194,19
5472	IAȘI	STOLNICENI-PRĂJESCU	RADU NECULAI	6/1	24/1/3	ARABIL	EXTRAVILAN				4400				3459	4.946,37
5473	IAȘI	STOLNICENI-PRĂJESCU	VEREVES MIHAI	6/1	24/1/2	ARABIL	EXTRAVILAN				2300				1794	2.565,42
5474	IAȘI	STOLNICENI-PRĂJESCU	VEREVES MIHAI	6/1	24/1/2	ARABIL	EXTRAVILAN				4767				4119	5.890,17
5475	IAȘI	STOLNICENI-PRĂJESCU	CHIRIAC. V. GHEORGHE	6/1	24/1/1	ARABIL	EXTRAVILAN				5200				4160	5.948,80
5476	IAȘI	STOLNICENI-PRĂJESCU	MANCUT MIHAI	6/1	24/1/1	ARABIL	EXTRAVILAN				5300				5134	7.341,62
5477	IAȘI	STOLNICENI-PRĂJESCU	IACOB LAURENTIU-GHEORGHITA	5/1/4	22/1/4/1	ARABIL	EXTRAVILAN	61540			12500	61540			8605	12.305,15
5478	IAȘI	STOLNICENI-PRĂJESCU	BOBOC VASILE	5/1/4	22/1/4/2	ARABIL	EXTRAVILAN				2539				1664	2.379,52
5479	IAȘI	STOLNICENI-PRĂJESCU	BANIȚA ION	5/1/4	22/1/4/3	ARABIL	EXTRAVILAN				2000				1315	1.880,45
5480	IAȘI	STOLNICENI-PRĂJESCU	BURLACU GHORGHE	5/1/4	22/1/4/4	ARABIL	EXTRAVILAN				2524				1614	2.308,02
5481	IAȘI	STOLNICENI-PRĂJESCU	VIRVES CONSTANTIN	5/1/4	22/1/4/5	ARABIL	EXTRAVILAN				4713				3134	4.481,62
5482	IAȘI	STOLNICENI-PRĂJESCU	NEGURA MARGHIOALA	5/1/4	22/1/4/6	ARABIL	EXTRAVILAN				9800				6547	9.362,21
5483	IAȘI	STOLNICENI-PRĂJESCU	IORDACHE ALEXANDRU	5/1/4	22/1/4/7	ARABIL	EXTRAVILAN				4614				1654	2.365,22
5484	IAȘI	STOLNICENI-PRĂJESCU	NEMȚANU SEVASTITA	5/1/4	22/1/4/8	ARABIL	EXTRAVILAN				5545				1660	2.373,80
5485	IAȘI	STOLNICENI-PRĂJESCU	OROS DOMNICA	5/1/4	22/1/4/9	ARABIL	EXTRAVILAN				8119				2211	3.161,73
5486	IAȘI	STOLNICENI-PRĂJESCU	COZMA V. NECULAI	5/1/4	22/1/4/10	ARABIL	EXTRAVILAN				6842				1743	2.492,49
5487	IAȘI	STOLNICENI-PRĂJESCU	COZMA V. CATINCA	5/1/4	22/1/4/11	ARABIL	EXTRAVILAN				3994				950	1.358,50
5488	IAȘI	STOLNICENI-PRĂJESCU	DULENI GRIGORE, MOROI PARAMON, MOROI DAVID, CAPRIAN IOSIF	5/1/4	22/1/4/15	ARABIL	EXTRAVILAN				22894				4954	7.084,22

5489	IAȘI	STOLNICENI-PRĂJESCU	TANASA GH. ALEXANDRU	5/1/4	22/1/4/16	ARABIL	EXTRAVILAN				4737					889	1.271,27
5490	IAȘI	STOLNICENI-PRĂJESCU	IODACHE MARGARETA	5/1/4	22/1/4/17	ARABIL	EXTRAVILAN				5701					992	1.418,56
5491	IAȘI	STOLNICENI-PRĂJESCU	MOTCU GH. NECULAI	5/1/4	22/1/4/18	ARABIL	EXTRAVILAN				3754					607	868,01
5492	IAȘI	STOLNICENI-PRĂJESCU	BUTNARU GHEORGHE	5/1/4	22/2/4/19	ARABIL	EXTRAVILAN				4798					777	1.111,11
5493	IAȘI	STOLNICENI-PRĂJESCU	LAZAR C. CONSTANTIN	5/1/4	22/2/4/20	ARABIL	EXTRAVILAN				4949					766	1.095,38
5494	IAȘI	STOLNICENI-PRĂJESCU	CHELARU DUMITRU	5/1/4	22/2/4/21	ARABIL	EXTRAVILAN				5436					790	1.129,70
5495	IAȘI	STOLNICENI-PRĂJESCU	TIRPESCU ANETA	5/1/4	22/1/4/22	ARABIL	EXTRAVILAN				5190					730	1.043,90
5496	IAȘI	STOLNICENI-PRĂJESCU	TIMOFTE IOAN	5/1/4	22/1/4/24	ARABIL	EXTRAVILAN				11397					1573	2.249,39
5497	IAȘI	STOLNICENI-PRĂJESCU	TIMOFTE SEVASITTA	5/1/4	22/1/4/25	ARABIL	EXTRAVILAN				2486					316	451,88
5498	IAȘI	STOLNICENI-PRĂJESCU	POPESCU ZAHARIA	5/1/4	22/1/4/26	ARABIL	EXTRAVILAN				4625					620	886,60
5499	IAȘI	STOLNICENI-PRĂJESCU	MIRCEA GH. VASILE	5/1/4	22/1/4/27	ARABIL	EXTRAVILAN				4597					608	869,44
5500	IAȘI	STOLNICENI-PRĂJESCU	COMAN ALEXANDRU	5/1/4	22/1/4/28	ARABIL	EXTRAVILAN				4724					618	883,74
5501	IAȘI	STOLNICENI-PRĂJESCU	BALAN ELENA	5/1/4	22/1/4/30	ARABIL	EXTRAVILAN				3349					433	619,19
5502	IAȘI	STOLNICENI-PRĂJESCU	CHIRIAC GHEORGHE	5/1/4	22/1/4/31	ARABIL	EXTRAVILAN				7226					936	1.338,48
5503	IAȘI	STOLNICENI-PRĂJESCU	COJOCARU GRIGORE	5/1/4	22/1/4/33	ARABIL	EXTRAVILAN				3114					394	563,42
5504	IAȘI	STOLNICENI-PRĂJESCU	MAFTEI MIRCEA	5/1/4	22/1/4/34	ARABIL	EXTRAVILAN				3524					456	652,08
5505	IAȘI	STOLNICENI-PRĂJESCU	IODACHE MARGHIOALA	5/1/4	22/1/4/35	ARABIL	EXTRAVILAN				3646					479	684,97
5506	IAȘI	STOLNICENI-PRĂJESCU	STEFAN SIMION	5/1/4	22/1/4/36	ARABIL	EXTRAVILAN				5214					701	1.002,43
5507	IAȘI	STOLNICENI-PRĂJESCU	NEMTANU V. CONSTANTIN	5/1/4	22/1/4/37	ARABIL	EXTRAVILAN				3311					441	630,63
5508	IAȘI	STOLNICENI-PRĂJESCU	HUTANU GH. ANICA	5/1/4	22/1/4/38	ARABIL	EXTRAVILAN				4678					661	945,23
5509	IAȘI	STOLNICENI-PRĂJESCU	HUTANU V. ION	5/1/4	22/1/4/39	ARABIL	EXTRAVILAN				10133					1462	2.090,66
5510	IAȘI	STOLNICENI-PRĂJESCU	IODACHE V. MIRCEA	5/1/4	22/1/4/40	ARABIL	EXTRAVILAN				8518					1260	1.801,80
5511	IAȘI	STOLNICENI-PRĂJESCU	IODACHE I. ALEXANDRU	5/1/4	22/1/4/41	ARABIL	EXTRAVILAN				10004					1534	2.193,62
5512	IAȘI	STOLNICENI-PRĂJESCU	COMUNA STOLNICENI-PRĂJESCU **)	5/1/4	22/1/4/42	ARABIL	EXTRAVILAN				7078					1066	1.524,38
5513	IAȘI	STOLNICENI-PRĂJESCU	MOTCU COSTACHE	5/1/4	22/1/4/43	ARABIL	EXTRAVILAN				13239					2256	3.226,08
5514	IAȘI	STOLNICENI-PRĂJESCU	BALAN GHEORGHE	5/1/4	22/1/4/44	ARABIL	EXTRAVILAN				8658					1305	1.866,15
5515	IAȘI	STOLNICENI-PRĂJESCU	IPATE PROFIRA	5/1/4	22/1/4/45	ARABIL	EXTRAVILAN				10070					1810	2.588,30
5516	IAȘI	STOLNICENI-PRĂJESCU	POPESCU A DUMITRU	5/1/4	22/1/4/46	ARABIL	EXTRAVILAN				16025					2957	4.228,51
5517	IAȘI	STOLNICENI-PRĂJESCU	PROPRIETAR NEIDENTIFICAT *)	5/1	20/1	ARABIL	EXTRAVILAN				183000					34733	49.668,19
5518	IAȘI	STOLNICENI-PRĂJESCU	POPESCU SCUTARIU MIHAL, POPESCU SCUTARIU VALENTINA	5/1/1	20/1/41	ARABIL	EXTRAVILAN	61664			3600	61664				721	1.031,03

5519	IAȘI	STOLNICIENI- PRĂJESCU	PROPRIETAR NEIDENTIFICAT *)	5/1	20/1	ARABIL	EXTRAVILAN				100000				45294	64.770,42
5520	IAȘI	STOLNICIENI- PRĂJESCU	IACOB ILEANA	5/1/3	20/11/3/4	ARABIL	EXTRAVILAN	61528			5000	61528			1324	1.893,32
5521	IAȘI	STOLNICIENI- PRĂJESCU	PROPRIETAR NEIDENTIFICAT *)	5/1	20/1	ARABIL	EXTRAVILAN				7000				866	1.238,38
5522	IAȘI	STOLNICIENI- PRĂJESCU	IORDACHE MARGHIOALA	15	11/7/2/29	ARABIL	EXTRAVILAN				3200				3	4,29
5523	IAȘI	STOLNICIENI- PRĂJESCU	SPIRIDON V. GHEORGHE	15	11/7/2/30	ARABIL	EXTRAVILAN				2600				25	35,75
5524	IAȘI	STOLNICIENI- PRĂJESCU	ENACHE CONSTANTIN	15	11/7/2/31	ARABIL	EXTRAVILAN				4000				40	57,20
5525	IAȘI	STOLNICIENI- PRĂJESCU	ISACHI V. CONSTANTIN	15	11/7/2/32	ARABIL	EXTRAVILAN				1300				14	20,02
5526	IAȘI	STOLNICIENI- PRĂJESCU	BOTEZ CRISTINA	15	11/7/2/28	ARABIL	EXTRAVILAN	61146			4996	61146			40	57,20
5527	IAȘI	STOLNICIENI- PRĂJESCU	TIMOFTI I. CONSTANTIN	15	11/7/2/33	ARABIL	EXTRAVILAN				1200				11	15,73
5528	IAȘI	STOLNICIENI- PRĂJESCU	TIMOFTI ILIE	15	11/7/2/34	ARABIL	EXTRAVILAN				1600				15	21,45
5529	IAȘI	STOLNICIENI- PRĂJESCU	MACOVEI CONSTANTIN	15	11/7/2/35	ARABIL	EXTRAVILAN				6500				41	58,63
5530	IAȘI	STOLNICIENI- PRĂJESCU	MORARU CONSTANTIN	15	11/7/3/16	ARABIL	EXTRAVILAN				5900				27	38,61
5531	IAȘI	STOLNICIENI- PRĂJESCU	BANIȚA CONSTANTIN	15	11/7/3/15	ARABIL	EXTRAVILAN				5000				27	38,61
5532	IAȘI	STOLNICIENI- PRĂJESCU	AVADANEI IONEL	15		ARABIL	EXTRAVILAN	60756			5000	60756			17	24,31
5533	IAȘI	STOLNICIENI- PRĂJESCU	PROPRIETAR NEIDENTIFICAT *)	69	628	PĂȘUNE	EXTRAVILAN				2688				2688	3.064,32
5534	IAȘI	STOLNICIENI- PRĂJESCU	PROPRIETAR NEIDENTIFICAT *)	69	627	PĂȘUNE	EXTRAVILAN				4158				4158	4.740,12
5535	IAȘI	STOLNICIENI- PRĂJESCU	PROPRIETAR NEIDENTIFICAT *)	69	626	PĂȘUNE	EXTRAVILAN				8109				8109	9.244,26
5536	IAȘI	STOLNICIENI- PRĂJESCU	PROPRIETAR NEIDENTIFICAT *)	69	623	PĂȘUNE	EXTRAVILAN				18007				18007	20.527,98
5537	IAȘI	STOLNICIENI- PRĂJESCU	PROPRIETAR NEIDENTIFICAT *)	68	620	PĂȘUNE	EXTRAVILAN				12017				12017	13.699,38
5538	IAȘI	STOLNICIENI- PRĂJESCU	PROPRIETAR NEIDENTIFICAT *)	68	619	PĂȘUNE	EXTRAVILAN				47979				47979	54.696,06
5539	IAȘI	STOLNICIENI- PRĂJESCU	PROPRIETAR NEIDENTIFICAT *)	68	617	PĂȘUNE	EXTRAVILAN				46724				46724	53.265,36
5540	IAȘI	STOLNICIENI- PRĂJESCU	PROPRIETAR NEIDENTIFICAT *)	9	35	PĂȘUNE	EXTRAVILAN				60159				60159	68.581,26
5541	IAȘI	STOLNICIENI- PRĂJESCU	PROPRIETAR NEIDENTIFICAT *)	9	32	PĂȘUNE	EXTRAVILAN				14745				14745	16.809,30
5542	IAȘI	STOLNICIENI- PRĂJESCU	PROPRIETAR NEIDENTIFICAT *)	9	33	PĂȘUNE	EXTRAVILAN				22797				22797	25.988,58
5543	IAȘI	STOLNICIENI- PRĂJESCU	IORDACHE V. MIRCEA	5/1/4	22/1/4/40	ARABIL	EXTRAVILAN				8518				40	57,20
5544	IAȘI	STOLNICIENI- PRĂJESCU	IORDACHE V. MIRCEA	5/1/4	22/1/4/24	ARABIL	EXTRAVILAN				11394				5	7,15
5545	IAȘI	STOLNICIENI- PRĂJESCU	TIRPESCU ANETA	5/1/4	22/1/4/22	ARABIL	EXTRAVILAN				5190				35	50,05
5546	IAȘI	PAȘCANI	PROPRIETAR NEIDENTIFICAT *)	52	1304	ARABIL	EXTRAVILAN				514603				128742	513.680,58
5547	IAȘI	PAȘCANI	PROPRIETAR NEIDENTIFICAT *)	51	1298	ARABIL	EXTRAVILAN				2500				2500	9.975,00
5548	IAȘI	PAȘCANI	PROPRIETAR NEIDENTIFICAT *)	51	1298	ARABIL	EXTRAVILAN				8626				8626	34.417,74
5549	IAȘI	PAȘCANI	PROPRIETAR NEIDENTIFICAT *)	51	1298	ARABIL	EXTRAVILAN				89601				89601	357.507,99
5550	IAȘI	PAȘCANI	PROPRIETAR NEIDENTIFICAT *)	51	1298	ARABIL	EXTRAVILAN				150093				41086	163.933,14
5551	IAȘI	PAȘCANI	CHIRIAC II. GHEORGHE	51	1298/26	ARABIL	EXTRAVILAN	65732			5000	65732			3160	12.608,40

5552	IAȘI	PAȘCANI	PROPRIETAR NEIDENTIFICAT *)	51	1298	ARABIL	EXTRAVILAN				110540			81940	326.940,60
5553	IAȘI	PAȘCANI	PROPRIETAR NEIDENTIFICAT *)	42	1082/1	ARABIL	EXTRAVILAN				190000			155392	620.014,08
5554	IAȘI	PAȘCANI	PROPRIETAR NEIDENTIFICAT *)	43	1092	ARABIL	EXTRAVILAN				100000			48946	195.294,54
5555	IAȘI	PAȘCANI	PROPRIETAR NEIDENTIFICAT *)	44	1096	ARABIL	EXTRAVILAN				65000			41927	167.288,73
5556	IAȘI	PAȘCANI	ICHIM DANIEL, ICHIM CATALINA MIHAELA	45	1124/26	ARABIL	INTRAVILAN	64555			571			571	16.239,24
5557	IAȘI	PAȘCANI	PROPRIETAR NEIDENTIFICAT *)	45	1124	ARABIL	EXTRAVILAN				34000			5753	22.954,47
5558	IAȘI	PAȘCANI	ICHIM DANIEL, ICHIM CATALINA MIHAELA	45	1124/26	ARABIL	EXTRAVILAN	64516			6629			2057	8.207,43
5559	IAȘI	PAȘCANI	APOSTOL TOADER, APOSTOL CAMELIA	45	1124/80	ARABIL	EXTRAVILAN	64540			4072			1691	6.747,09
5560	IAȘI	PAȘCANI	APOSTOL TOADER, APOSTOL CAMELIA	45	1124/80	ARABIL	EXTRAVILAN	64540			4072			9	35,91
5561	IAȘI	PAȘCANI	PROPRIETAR NEIDENTIFICAT *)	45	1124	ARABIL	EXTRAVILAN				37060			16599	66.230,01
5562	IAȘI	PAȘCANI	PROPRIETAR NEIDENTIFICAT *)	45	1124	ARABIL	EXTRAVILAN				29015			9718	38.774,82
5563	IAȘI	PAȘCANI	NEMTANU MARIUS DAN	45	1124/45/1, 1124/45/2	ARABIL	EXTRAVILAN	64991			5400			1583	6.316,17
5564	IAȘI	PAȘCANI	ANCUTE GHEORGHE, ANCUTA MANOLE, ANCUTE ION, COVRIG JENITA, ASTEFANOAE OLGUTA	45	1124/50/1, 1124/50/2	ARABIL	EXTRAVILAN	65767			3420			882	3.519,18
5565	IAȘI	PAȘCANI	PROPRIETAR NEIDENTIFICAT *)	45	1124	ARABIL	EXTRAVILAN				24657			5607	22.371,93
5566	IAȘI	PAȘCANI	VERIVES GHEORGHE, VERIVES ELENA	45	1(A)	ARABIL	EXTRAVILAN	64024			1534			173	690,27
5567	IAȘI	PAȘCANI	PROPRIETAR NEIDENTIFICAT *)	45	1124	ARABIL	EXTRAVILAN				64374			1775	7.082,25
5568	IAȘI	PAȘCANI	PROPRIETAR NEIDENTIFICAT *)	45	1124	ARABIL	EXTRAVILAN				16811			5246	20.931,54
5569	IAȘI	PAȘCANI	PROPRIETAR NEIDENTIFICAT *)	28	857	ARABIL	EXTRAVILAN				1500			1449	5.781,51
5570	IAȘI	PAȘCANI	PROPRIETAR NEIDENTIFICAT *)	28	857	ARABIL	EXTRAVILAN				50000			46744	186.508,56
5571	IAȘI	PAȘCANI	PROPRIETAR NEIDENTIFICAT *)	29	858	ARABIL	EXTRAVILAN				2000			1273	5.079,27
5572	IAȘI	PAȘCANI	PROPRIETAR NEIDENTIFICAT *)	29	858	ARABIL	EXTRAVILAN				35000			22522	89.862,78
5573	IAȘI	PAȘCANI	MIHALACHE GHEORGHE	29	858/5/34	ARABIL	EXTRAVILAN	64570			3400			845	3.371,55
5574	IAȘI	PAȘCANI	MIHALACHE COSTEL, ROBERT	29	858/5/34	ARABIL	EXTRAVILAN	64571			2000			2000	7.980,00
5575	IAȘI	PAȘCANI	PROPRIETAR NEIDENTIFICAT *)	29	858	ARABIL	EXTRAVILAN				5000			2372	9.464,28
5576	IAȘI	PAȘCANI	PROPRIETAR NEIDENTIFICAT *)	29	858	ARABIL	EXTRAVILAN				80000			62831	250.695,69
5577	IAȘI	PAȘCANI	ANCUTA CRISTIAN, ANCUTA ELIZABETA PETRONELA, COROBO DUMITRU FLORIN, COROBO LAURA FLORENTINA	29	858	ARABIL	EXTRAVILAN	2378			6781			1697	6.771,03
5578	IAȘI	PAȘCANI	PROPRIETAR NEIDENTIFICAT *)	29	858	ARABIL	EXTRAVILAN				58000			9082	36.237,18
5579	IAȘI	PAȘCANI	JORDACHE VASILE, JORDACHE VERONICA, ZAHARIA EUGEN, ZAHARIA CAMELIA MANUELA	29	858	ARABIL	EXTRAVILAN	64580			5759			1115	4.448,85
5580	IAȘI	PAȘCANI	TEODORESCU LIVIU, TEODORESCU STELA LAURA	29	858	ARABIL	EXTRAVILAN	66477			1414			245	977,55
5581	IAȘI	PAȘCANI	GIRLEANU LUDOVIC, GIRLEANU CAMELIA, MACOVEI VLAD ANDREI, MACOVEI ADELINA GABRIELA, ROTARIU AUREL, ROTARIU IULIANA VIOLETA	29	858/2/26	ARABIL	EXTRAVILAN	65571			2362			381	1.520,19
5582	IAȘI	PAȘCANI	GIRLEANU LUDOVIC, GIRLEANU CAMELIA	29	858/2/26	ARABIL	EXTRAVILAN	65572			3578			1339	5.342,61
5583	IAȘI	PAȘCANI	TEODORESCU LIVIU, TEODORESCU STELA LAURA	29	858	ARABIL	EXTRAVILAN	63364			997			74	295,26
5584	IAȘI	PAȘCANI	TEODORESCU LIVIU, TEODORESCU STELA LAURA	29	858	ARABIL	EXTRAVILAN	61381			2601			158	630,42
5585	IAȘI	PAȘCANI	TEODORESCU LIVIU, TEODORESCU STELA LAURA	29	858	ARABIL	EXTRAVILAN	61383			2582			104	414,96
5586	IAȘI	PAȘCANI	MURARIU CONSTANTIN ADRIAN	29	858	ARABIL	EXTRAVILAN	60602			1087			51	203,49
5587	IAȘI	PAȘCANI	PROPRIETAR NEIDENTIFICAT *)	29	858	ARABIL	EXTRAVILAN				5000			2448	9.767,52
5588	IAȘI	PAȘCANI	GIRLEANU LUDOVIC, GIRLEANU CAMELIA	29	858	ARABIL	EXTRAVILAN	65614			315			315	1.256,85

5621	IAȘI	PAȘCANI	BALANESCU MARIA, BUGA N. VASILE, TIMAUCĂ N. ELENA	25	822/2	ARABIL	EXTRAVILAN	62749	62749	7100	113	450,87
5622	IAȘI	PAȘCANI	PANDEL GABRIEL	25	822/2	ARABIL	EXTRAVILAN	60543	60543	10000	1208	4.819,92
5623	IAȘI	PAȘCANI	SPATARU C. VASILE	25	822/2	ARABIL	EXTRAVILAN	62744	62744	10000	1189	4.744,11
5624	IAȘI	PAȘCANI	UNGUREANU P. MARIA	25	822/2	ARABIL	EXTRAVILAN	62743	62743	1700	190	758,10
5625	IAȘI	PAȘCANI	MUNICIPIUL PAȘCANI **)	25	822/2	ARABIL	EXTRAVILAN			1615	139	554,61
5626	IAȘI	PAȘCANI	LINGURARU M. ION	25	822/2	ARABIL	EXTRAVILAN	62757	62757	5000	161	642,39
5627	IAȘI	PAȘCANI	VANGA VERONICA	25	822/2	ARABIL	EXTRAVILAN	62758	62758	6000	441	1.759,59
5628	IAȘI	PAȘCANI	ISACHI PAVEL	25	822/2	ARABIL	EXTRAVILAN	62759	62759	5000	488	1.947,12
5629	IAȘI	PAȘCANI	NEICA GR. DUMITRU	25	822/2	ARABIL	EXTRAVILAN	62760	62760	2400	262	1.045,38
5630	IAȘI	PAȘCANI	PAVALUSCA AGAFIA	25	822/2	ARABIL	EXTRAVILAN	62761	62761	5400	333	1.328,67
5631	IAȘI	PAȘCANI	HARASIM DORIN	22	802	ARABIL	EXTRAVILAN	62694	62694	5000	13	51,87
5632	IAȘI	PAȘCANI	PAVALUSCA IOAN	22	802	ARABIL	EXTRAVILAN	62693	62693	5000	52	207,48
5633	IAȘI	PAȘCANI	COMAN VASILE	22	802	ARABIL	EXTRAVILAN	62692	62692	5000	106	422,94
5634	IAȘI	PAȘCANI	DANILUC ALEXANDRU	22	802	ARABIL	EXTRAVILAN	62691	62691	10000	449	1.791,51
5635	IAȘI	PAȘCANI	HUTANU DUMITRU	22	802	ARABIL	EXTRAVILAN	62690	62690	5000	421	1.679,79
5636	IAȘI	PAȘCANI	MUNICIPIUL PAȘCANI **)	22	802	ARABIL	EXTRAVILAN			5000	574	2.290,26
5637	IAȘI	PAȘCANI	GRIGORAS GEORGE LUCIAN	22	802/22/2	ARABIL	EXTRAVILAN	62689	62689	1800	223	889,77
5638	IAȘI	PAȘCANI	LELIUC ELENA	22	802/22/1	ARABIL	EXTRAVILAN	65135	65135	950	118	470,82
5639	IAȘI	PAȘCANI	LELIUC P. ELENA	22	802	ARABIL	EXTRAVILAN	65136	65136	2250	283	1.129,17
5640	IAȘI	PAȘCANI	OUATU IORJ	22	802	ARABIL	EXTRAVILAN	62687	62687	5000	635	2.533,65
5641	IAȘI	PAȘCANI	TANASA ELISABETA	22	802	ARABIL	EXTRAVILAN	62686	62686	5000	639	2.549,61
5642	IAȘI	PAȘCANI	BUCAN C. S. VASILE	22	802	ARABIL	EXTRAVILAN	62685	62685	3000	421	1.679,79
5643	IAȘI	PAȘCANI	ADOCHEITEI VICTORIA	22	802	ARABIL	EXTRAVILAN	62684	62684	9100	1522	6.072,78
5644	IAȘI	PAȘCANI	DASCALU GH. MARIUCA	22	802	ARABIL	EXTRAVILAN	62683	62683	6000	1196	4.772,04
5645	IAȘI	PAȘCANI	TINCUIOAN	22	802	ARABIL	EXTRAVILAN	62682	62682	5000	1083	4.321,17
5646	IAȘI	PAȘCANI	NISTORI I. NECULAI	22	802	ARABIL	EXTRAVILAN	62681	62681	5950	1479	5.901,21
5647	IAȘI	PAȘCANI	PROPRIETAR NEIDENTIFICAT *)	22	802	ARABIL	EXTRAVILAN			18000	310	1.236,90
5648	IAȘI	PAȘCANI	PROPRIETAR NEIDENTIFICAT *)	22	802	ARABIL	EXTRAVILAN	62667	62667	4741	109	434,91
5649	IAȘI	PAȘCANI	CIOBANU T. TOADER	22	802	ARABIL	EXTRAVILAN	62668	62668	3000	80	319,20
5650	IAȘI	PAȘCANI	SPATARU V. NICUSOR	22	802	ARABIL	EXTRAVILAN	62669	62669	4993	158	630,42
5651	IAȘI	PAȘCANI	SPATARU ILEANA	22	802	ARABIL	EXTRAVILAN	62670	62670	10000	535	2.134,65
5652	IAȘI	PAȘCANI	NACU MARIA	22	802	ARABIL	EXTRAVILAN	62671	62671	5000	466	1.859,34
5653	IAȘI	PAȘCANI	GOTCU GH. IOAN	22	802	ARABIL	EXTRAVILAN	62672	62672	9877	2171	8.662,29
5654	IAȘI	PAȘCANI	IONESCU P. MIHAI	22	802	ARABIL	EXTRAVILAN	62673	62673	5000	2040	8.139,60
5655	IAȘI	PAȘCANI	PROPRIETAR NEIDENTIFICAT *)	22	802	ARABIL	EXTRAVILAN			40167	26541	105.898,59
5656	IAȘI	PAȘCANI	PANTAZE D. ION	22	802	ARABIL	EXTRAVILAN	62674	62674	5000	2592	10.342,08
5657	IAȘI	PAȘCANI	MORARU ZINA	22	802/33	ARABIL	EXTRAVILAN	62675	62675	5000	2344	9.352,56
5658	IAȘI	PAȘCANI	CASANDRA ELENA	22	802	ARABIL	EXTRAVILAN	62676	62676	5000	2061	8.223,39
5659	IAȘI	PAȘCANI	BEJENARIU NUSA VALERICA	22	802	ARABIL	EXTRAVILAN	62677	62677	5000	1796	7.166,04
5660	IAȘI	PAȘCANI	CURCA EMIL	22	802	ARABIL	EXTRAVILAN	62678	62678	5000	1664	6.639,36
5661	IAȘI	PAȘCANI	MUNICIPIUL PAȘCANI **)	22	802	ARABIL	EXTRAVILAN			8430	2298	9.169,02
5662	IAȘI	PAȘCANI	MUNTEANU MIHAI	22	802	ARABIL	EXTRAVILAN	62679	62679	5000	2155	8.598,45
5663	IAȘI	PAȘCANI	MUNICIPIUL PAȘCANI **)	22	802	ARABIL	EXTRAVILAN			5000	2479	9.891,21
5664	IAȘI	PAȘCANI	BRAD PETRU, MIHUL ECATERINA CATRINEL	22	802/14	ARABIL	EXTRAVILAN	62680	62680	4117	2248	8.969,52
5665	IAȘI	PAȘCANI	NISTORI I. NECULAI	22	802	ARABIL	EXTRAVILAN	62681	62681	5950	1344	5.362,56
5666	IAȘI	PAȘCANI	TINCUIOAN	22	802	ARABIL	EXTRAVILAN	62682	62682	5000	1138	4.540,62
5667	IAȘI	PAȘCANI	DASCALU GH. MARIUCA	22	802	ARABIL	EXTRAVILAN	62683	62683	6000	1540	6.144,60
5668	IAȘI	PAȘCANI	ADOCHEITEI VICTORIA	22	802	ARABIL	EXTRAVILAN	62684	62684	9100	1876	7.485,24
5669	IAȘI	PAȘCANI	BUCAN C. S. VASILE	22	802	ARABIL	EXTRAVILAN	62685	62685	3000	508	2.026,92
5670	IAȘI	PAȘCANI	TANASA ELISABETA	22	802	ARABIL	EXTRAVILAN	62686	62686	5000	734	2.928,66
5671	IAȘI	PAȘCANI	OUATU IORJ	22	802	ARABIL	EXTRAVILAN	62687	62687	5000	681	2.717,19
5672	IAȘI	PAȘCANI	LELIUC P. ELENA	22	802	ARABIL	EXTRAVILAN	65136	65136	2250	310	1.236,90
5673	IAȘI	PAȘCANI	LELIUC ELENA	22	802/22/1	ARABIL	EXTRAVILAN	65135	65135	950	129	514,71
5674	IAȘI	PAȘCANI	GRIGORAS GEORGE LUCIAN	22	802/22/2	ARABIL	EXTRAVILAN	62689	62689	1800	237	945,63
5675	IAȘI	PAȘCANI	MUNICIPIUL PAȘCANI **)	22	802	ARABIL	EXTRAVILAN			5000	419	1.671,81
5676	IAȘI	PAȘCANI	HUTANU DUMITRU	22	802	ARABIL	EXTRAVILAN	62690	62690	5000	339	1.352,61
5677	IAȘI	PAȘCANI	DANILUC ALEXANDRU	22	802	ARABIL	EXTRAVILAN	62691	62691	10000	85	339,15

5678	IAȘI	PAȘCANI	ATODIRESEI SORIN, ATODIRESEI ODETA MARIA	30	Lot1	ARABIL	EXTRAVILAN	63059	5891	404	1.611,96
5679	IAȘI	PAȘCANI	GRIGOROSOAIĂ COSMIN IONUȚ, TEODORESCU LIVIU, TEODORESCU STELA LAURA	30	901/2/57/1	ARABIL	EXTRAVILAN	64413	4750	220	877,80
5680	IAȘI	PAȘCANI	PROPRIETAR NEIDENTIFICAT *)	30	901	ARABIL	EXTRAVILAN		12860	622	2.481,78
5681	IAȘI	PAȘCANI	PROPRIETAR NEIDENTIFICAT *)	30	901	ARABIL	EXTRAVILAN	2564	1800	99	395,01
5682	IAȘI	PAȘCANI	PROPRIETAR NEIDENTIFICAT *)	30	901	ARABIL	EXTRAVILAN	2303/2	1227	80	319,20
5683	IAȘI	PAȘCANI	PROPRIETAR NEIDENTIFICAT *)	30	901	ARABIL	EXTRAVILAN	2273-2303/1	15398	1816	7.245,84
5684	IAȘI	PAȘCANI	PROPRIETAR NEIDENTIFICAT *)	30	901	ARABIL	EXTRAVILAN		11897	1461	5.829,39
5685	IAȘI	PAȘCANI	TEODORESCU LIVIU, TEODORESCU STELA LAURA, RAIFFEISEN BANK SA ***)	30	901	ARABIL	EXTRAVILAN	60289	4750	395	1.576,05
5686	IAȘI	PAȘCANI	ENEĂ IORDACHE	30	901	ARABIL	EXTRAVILAN		4700	273	1.089,27
5687	IAȘI	PAȘCANI	TEODORESCU LIVIU, TEODORESCU STELA LAURA	30	901	ARABIL	EXTRAVILAN	64501	5800	294	1.173,06
5688	IAȘI	PAȘCANI	PROPRIETAR NEIDENTIFICAT *)	30	901	ARABIL	EXTRAVILAN		22525	1022	4.077,78
5689	IAȘI	PAȘCANI	ASOLTANEI DORIN, ASOLTANEI CRISTINA	25	822	ARABIL	EXTRAVILAN	61313	1300	66	263,34
5690	IAȘI	PAȘCANI	SANDU VASILE, SANDU TEODORINA	25	822/1/2	ARABIL	EXTRAVILAN	65432	1995	92	367,08
5691	IAȘI	PAȘCANI	LIPOVANU DUMITRU	25	822/1	ARABIL	EXTRAVILAN		2112	95	379,05
5692	IAȘI	PAȘCANI	LIPOVANU ANTON	25	822/1/3	ARABIL	EXTRAVILAN	1954	4000	196	782,04
5693	IAȘI	PAȘCANI	ADAVIDOAEI ANCA MARIA, ADAVIDOAEI PETRU, ADAVIDOAEI MARIANA	25	822/1/4	ARABIL	EXTRAVILAN	63638	4000	208	829,92
5694	IAȘI	PAȘCANI	PROPRIETAR NEIDENTIFICAT *)	25	822/1	ARABIL	EXTRAVILAN		15918	972	3.878,28
5695	IAȘI	PAȘCANI	ATUDORII MARICICA	25/1	822/1/8	ARABIL	EXTRAVILAN	64658	2000	157	626,43
5696	IAȘI	PAȘCANI	SC APRODEX SRL PAȘCANI	25	822/1	ARABIL	EXTRAVILAN	61789	4000	350	1.396,50
5697	IAȘI	PAȘCANI	PROPRIETAR NEIDENTIFICAT *)	25	822/1	ARABIL	EXTRAVILAN		20258	8018	31.991,82
5698	IAȘI	PAȘCANI	DEACONU LUCIAN DANIEL, DEACONU INDIRA IONELA	25	822/1	ARABIL	EXTRAVILAN	66577	8000	6851	27.335,49
5699	IAȘI	PAȘCANI	APOPIEȚ, GHEORGHE	25	822/1	ARABIL	EXTRAVILAN	2494	6000	1606	6.407,94
5700	IAȘI	PAȘCANI	BAICEANU GHEORGHITA	25	822/1	ARABIL	EXTRAVILAN	64971	6000	1011	4.033,89
5701	IAȘI	PAȘCANI	PROPRIETAR NEIDENTIFICAT *)	25	822/1	ARABIL	EXTRAVILAN		55000	2912	11.618,88
5702	IAȘI	PAȘCANI	PROPRIETAR NEIDENTIFICAT *)	25	822/1	ARABIL	EXTRAVILAN		26000	10291	41.061,09
5703	IAȘI	PAȘCANI	CUMPAȚA COSTICA			ARABIL	EXTRAVILAN	62731	5000	365	1.456,35
5704	IAȘI	PAȘCANI	IRIMIA I. TACHE			ARABIL	EXTRAVILAN	62732	4000	4000	15.960,00
5705	IAȘI	PAȘCANI	ANDRONACHE N. ZAMFIRA			ARABIL	EXTRAVILAN	62733	4580	4580	18.274,20
5706	IAȘI	PAȘCANI	CUMPAȚA COSTICA			ARABIL	EXTRAVILAN	62731	5000	549	2.190,51
5707	IAȘI	PAȘCANI	PROPRIETAR NEIDENTIFICAT *)	22	796/1	ARABIL	EXTRAVILAN		20000	12155	48.498,45
5708	IAȘI	PAȘCANI	VARLAN MARIA	22	796/1/1/83	ARABIL	EXTRAVILAN	63200	2900	294	1.173,06
5709	IAȘI	PAȘCANI	PROPRIETAR NEIDENTIFICAT *)	22	796/1	ARABIL	EXTRAVILAN		190000	22258	88.809,42
5710	IAȘI	PAȘCANI	SOLOMON ION	22	796/1/2/7/2	ARABIL	EXTRAVILAN	65664	2350	293	1.169,07
5711	IAȘI	PAȘCANI	PROPRIETAR NEIDENTIFICAT *)	22	796/1	ARABIL	EXTRAVILAN		86000	21141	84.352,59
5712	IAȘI	PAȘCANI	PANTAZI DUMITRU, PANTAZI VIORICA	22	796/1/2/62, 798/62	ARABIL	EXTRAVILAN	63943	5000	2517	10.042,83
5713	IAȘI	PAȘCANI	BLEJUSCA GHEORGHE, BLEJUSCA ALICE DIANA, BLEJUSCA GABRIEL MARIUS, ASOLTANEI VASILE, ASOLTANEILICA LENUȚA	22	796/1/2/61	ARABIL	EXTRAVILAN	66127	7000	3969	15.836,31
5714	IAȘI	PAȘCANI	PROPRIETAR NEIDENTIFICAT *)	22	796/1	ARABIL	EXTRAVILAN		24362	18055	72.039,45
5715	IAȘI	PAȘCANI	BLEJUSCA GHEORGHE, BLEJUSCA ALICE DIANA, BLEJUSCA GABRIEL MARIUS, ASOLTANEI VASILE, ASOLTANEILICA LENUȚA	22	796/1/2/55	ARABIL	EXTRAVILAN	65931	2700	1484	5.921,16
5716	IAȘI	PAȘCANI	PROPRIETAR NEIDENTIFICAT *)	22	796/1, 798	ARABIL	EXTRAVILAN		13500	5210	20.787,90

5717	IAȘI	PAȘCANI	MATEI CONSTANTIN, MATEI VALERIU, UNGUREANU ELENA, IOSUB NARCIZA, SLAV ALEXANDRINA, PASAT VASILE, PASAT CONSTANTIN, COCIAS MINODORA, DRAGUSIN LEANA GINA, MATASARIU COSTACHE, MATASARIU RAZVAN CONSTANTIN, OPREA OANA MIRUNA	22	796/1/2/52, 798/52	ARABIL	EXTRAVILAN	66385	66385	1680		446	1.779,54
5718	IAȘI	PAȘCANI	PROPRIETAR NEIDENTIFICAT *)	22	796/1, 798	ARABIL	EXTRAVILAN			6400		1289	5.143,11
5719	IAȘI	PAȘCANI	SPATARIU BOGDAN, SPATARIU DANIELA STELA, SPATARIU FLOREA	22	796/1/2/48, 798/48	ARABIL	EXTRAVILAN	61866	61866	5600		435	1.735,65
5720	IAȘI	PAȘCANI	DASCALU RADITA, DASCALU MIHAI	22	1(796/1/2/46), 2(798/46)	ARABIL	EXTRAVILAN	65446	65446	16900		127	506,73
5721	IAȘI	PAȘCANI	BLEIUSCA GHEORGHE, BLEIUSCA ALICE DIANA, BLEIUSCA GABRIEL MARIUS, ASOLTANEI VASILE, ASOLTANEI LICA LENUȚA	22	796/1/2/55	ARABIL	EXTRAVILAN	65931	65931	2700		688	2.745,12
5722	IAȘI	PAȘCANI	PROPRIETAR NEIDENTIFICAT *)	22	796/1	ARABIL	EXTRAVILAN			13500		2817	11.239,83
5723	IAȘI	PAȘCANI	MATEI CONSTANTIN, MATEI VALERIU, UNGUREANU ELENA, IOSUB NARCIZA, SLAV ALEXANDRINA, PASAT VASILE, PASAT CONSTANTIN, COCIAS MINODORA, DRAGUSIN LEANA GINA, MATASARIU COSTACHE, MATASARIU RAZVAN CONSTANTIN, OPREA OANA MIRUNA	22	796/1/2/52, 798/52	ARABIL	EXTRAVILAN	66385	66385	1680		316	1.260,84
5724	IAȘI	PAȘCANI	PROPRIETAR NEIDENTIFICAT *)	22	796/1	ARABIL	EXTRAVILAN			6416		1142	4.556,58
5725	IAȘI	PAȘCANI	SPATARIU BOGDAN, SPATARIU DANIELA STELA, SPATARIU FLOREA	22	796/1/2/48, 798/48	ARABIL	EXTRAVILAN	61866	61866	5600		916	3.654,84
5726	IAȘI	PAȘCANI	PROPRIETAR NEIDENTIFICAT *)	22	796/1	ARABIL	EXTRAVILAN			6400		624	2.489,76
5727	IAȘI	PAȘCANI	DASCALU RADITA, DASCALU MIHAI	22	1(796/1/2/46), 2(798/46)	ARABIL	EXTRAVILAN	65446	65446	16900		1920	7.660,80
5728	IAȘI	PAȘCANI	PROPRIETAR NEIDENTIFICAT *)	22	796/1	ARABIL	EXTRAVILAN			36000		2252	8.985,48
5729	IAȘI	PAȘCANI	PROPRIETAR NEIDENTIFICAT *)	8	368/2	ARABIL	EXTRAVILAN			7500		1707	6.810,93
5730	IAȘI	PAȘCANI	SPATARIU CONSTANTIN	8	368/2/53	ARABIL	EXTRAVILAN	65156	65156	7100		1969	7.856,31
5731	IAȘI	PAȘCANI	PROPRIETAR NEIDENTIFICAT *)	8	368/2	ARABIL	EXTRAVILAN			15157		6012	23.987,88
5732	IAȘI	PAȘCANI	SLAV ALEXANDRINA, PASAT VASILE, PASAT CONSTANTIN, COCIAS MINODORA, DRAGUSIN LEANA GINA, MATASARIU COSTACHE, MATASARIU RAZVAN CONSTANTIN, OPREA OANA MIRUNA	8	368/2/58	ARABIL	EXTRAVILAN	66512	66512	5800		2887	11.519,13
5733	IAȘI	PAȘCANI	MATEI VALERIU, MATEI CONSTANTIN, UNGUREANU ELENA, IOSUB NARCIZA, SLAV ALEXANDRINA, PASAT VASILE, PASAT CONSTANTIN, COCIAS MINODORA, DRAGUSIN LEANA GINA, MATASARIU COSTACHE, MATASARIU RAZVAN CONSTANTIN, OPREA OANA MIRUNA	8	368/2/59	ARABIL	EXTRAVILAN	66504	66504	4700		2473	9.867,27

5734	IAȘI	PAȘCANI	PROPRIETAR NEIDENTIFICAT *)	8	368/2	ARABIL	EXTRAVILAN	68727	68727	117182	77888	310.773,12
5735	IAȘI	PAȘCANI	TODICA CONSTANTIN	8	368/2/84	ARABIL	EXTRAVILAN	68727	68727	14800	11767	46.950,33
5736	IAȘI	PAȘCANI	PROPRIETAR NEIDENTIFICAT *)	8	368/2	ARABIL	EXTRAVILAN	68699	68699	29093	26533	105.866,67
5737	IAȘI	PAȘCANI	GAROFA GHEORGHE	8	368/2/92	ARABIL	EXTRAVILAN	64302	64302	5000	2900	11.571,00
5738	IAȘI	PAȘCANI	CRIHAN MIHAI	8	368/2/93	ARABIL	EXTRAVILAN	64169	64169	5000	5000	19.950,00
5739	IAȘI	PAȘCANI	PANTAZI DUMITRU, PANTAZI VIORICA	8	368/2/94	ARABIL	EXTRAVILAN	64155	64155	3000	3000	11.970,00
5740	IAȘI	PAȘCANI	PROPRIETAR NEIDENTIFICAT *)	8	368/2/106	ARABIL	EXTRAVILAN	67154	67154	15000	13077	52.177,23
5742	IAȘI	PAȘCANI	PROPRIETAR NEIDENTIFICAT *)	8	368/2	ARABIL	EXTRAVILAN	61869	61869	3600	19	75,81
5743	IAȘI	PAȘCANI	PROPRIETAR NEIDENTIFICAT *)	9	376/1	ARABIL	EXTRAVILAN	1000	1000	1000	3	11,97
5744	IAȘI	PAȘCANI	SPRIDON VASILE, SPIRIDON MARIOARA	44	1103/1/1	ARABIL	EXTRAVILAN	68695	68695	5000	26	103,74
5745	IAȘI	PAȘCANI	PROPRIETAR NEIDENTIFICAT *)	25	822/1	ARABIL	EXTRAVILAN	62266	62266	8000	21	83,79
5746	IAȘI	PAȘCANI	GAROFA GHEORGHE	25	822/2/1	ARABIL	EXTRAVILAN	62265	62265	2500	2500	12.863,76
5747	IAȘI	PAȘCANI	PROPRIETAR NEIDENTIFICAT *)	52	1304/2/7	ARABIL	EXTRAVILAN	62264	62264	5000	4367	17.424,33
5748	IAȘI	PAȘCANI	PROPRIETAR NEIDENTIFICAT *)	52	1304/2/6/2	ARABIL	EXTRAVILAN	62263	62263	3200	427	1.703,73
5749	IAȘI	PAȘCANI	PROPRIETAR NEIDENTIFICAT *)	52	1304/2/6	ARABIL	EXTRAVILAN	62188	62188	12020	198	790,02
5750	IAȘI	PAȘCANI	PROPRIETAR NEIDENTIFICAT *)	52	1304/2/6	ARABIL	EXTRAVILAN	62189	62189	6400	3176	12.672,24
5751	IAȘI	PAȘCANI	PANZARU MARIA	52	1304/3/12	ARABIL	EXTRAVILAN	62190	62190	7100	5796	23.126,04
5752	IAȘI	PAȘCANI	PROPRIETAR NEIDENTIFICAT *)	52	1304/3/13	ARABIL	EXTRAVILAN	62191	62191	3317	2996	11.954,04
5753	IAȘI	PAȘCANI	PROPRIETAR NEIDENTIFICAT *)	52	1304/3/14	ARABIL	EXTRAVILAN	62192	62192	2900	2463	9.827,37
5754	IAȘI	PAȘCANI	PROPRIETAR NEIDENTIFICAT *)	52	1304/3/15	ARABIL	EXTRAVILAN	62193	62193	4951	2465	9.835,35
5755	IAȘI	PAȘCANI	PROPRIETAR NEIDENTIFICAT *)	52	1304/3/16	ARABIL	EXTRAVILAN	62194	62194	6662	1150	4.588,50
5756	IAȘI	PAȘCANI	AGAVILOAIE NECULAI, AGRAVILOAIEI CORNELIA	52	1304/3/17	ARABIL	EXTRAVILAN	62195	62195	4108	565	2.254,35
5757	IAȘI	PAȘCANI	PROPRIETAR NEIDENTIFICAT *)	52	1304/3/18	ARABIL	EXTRAVILAN	62196	62196	2000	243	969,57
5758	IAȘI	PAȘCANI	PROPRIETAR NEIDENTIFICAT *)	52	1304/3/19/1	ARABIL	EXTRAVILAN	62197	62197	7835	763	3.044,37
5759	IAȘI	PAȘCANI	RATOI VIRGINIA PAPUSA, BALAN EMILIAN BOGDAN, BALAN ALEX-COSMIN, POPA GABRIELA-NICULINA, BALAN GEORGIANA	52	1304/3/20	ARABIL	EXTRAVILAN	62198	62198	3300	242	965,58
5760	IAȘI	PAȘCANI	PROPRIETAR NEIDENTIFICAT *)	52	1304/3/21	ARABIL	EXTRAVILAN	62199	62199	9700	508	2.026,92
5761	IAȘI	PAȘCANI	PROPRIETAR NEIDENTIFICAT *)	52	1304/3/22	ARABIL	EXTRAVILAN					
5762	IAȘI	PAȘCANI	PROPRIETAR NEIDENTIFICAT *)	52	1304/3/23	ARABIL	EXTRAVILAN					
5763	IAȘI	PAȘCANI	MACOVICIUC FLOAREA, LARGEANU MIHAI, CUBALAC ELENA, LARGEANU OVIDIU, TIRIC FLORICA	52	1304/3/24	ARABIL	EXTRAVILAN					

5764	IAȘI	PAȘCANI	COȘERARIU ALIN, COȘERARIU ELENA	52	1304/3/24	ARABIL	EXTRAVILAN	62200	62200	10000		379	1.512,21
5765	IAȘI	PAȘCANI	NEMTANU FELICIA MIHAELA	52	1304/3/25	ARABIL	EXTRAVILAN	62201	62201	4400		161	642,39
5766	IAȘI	PAȘCANI	PROPRIETAR NEIDENTIFICAT *)	52	1304/3/26	ARABIL	EXTRAVILAN	62202	62202	5200		167	666,33
5767	IAȘI	PAȘCANI	PROPRIETAR NEIDENTIFICAT *)	52	1304/2/27	ARABIL	EXTRAVILAN	62203	62203	5000		152	606,48
5768	IAȘI	PAȘCANI	PROPRIETAR NEIDENTIFICAT *)	52	1304/3/28	ARABIL	EXTRAVILAN	62204	62204	6029		183	730,17
5769	IAȘI	PAȘCANI	PROPRIETAR NEIDENTIFICAT *)	52	1304/3/29	ARABIL	EXTRAVILAN	62205	62205	5200		158	630,42
5770	IAȘI	PAȘCANI	PROPRIETAR NEIDENTIFICAT *)	52	1304/3/30	ARABIL	EXTRAVILAN	62206	62206	4469		135	538,65
5771	IAȘI	PAȘCANI	PROPRIETAR NEIDENTIFICAT *)	52	1304/3/31	ARABIL	EXTRAVILAN	62207	62207	5000		151	602,49
5772	IAȘI	PAȘCANI	PROPRIETAR NEIDENTIFICAT *)	52	1304/3/32	ARABIL	EXTRAVILAN	62208	62208	2500		75	299,25
5773	IAȘI	PAȘCANI	PROPRIETAR NEIDENTIFICAT *)	52	1304/3/33	ARABIL	EXTRAVILAN	62209	62209	2500		74	295,26
5774	IAȘI	PAȘCANI	PROPRIETAR NEIDENTIFICAT *)	52	1304/3/34	ARABIL	EXTRAVILAN	62210	62210	2500		73	291,27
5775	IAȘI	PAȘCANI	PROPRIETAR NEIDENTIFICAT *)	52	1304/3/35/1	ARABIL	EXTRAVILAN	62211	62211	1800		52	207,48
5776	IAȘI	PAȘCANI	PROPRIETAR NEIDENTIFICAT *)	52	1304/3/36	ARABIL	EXTRAVILAN	62212	62212	4004		130	518,70
5777	IAȘI	PAȘCANI	PROPRIETAR NEIDENTIFICAT *)	52	1304/3/38	ARABIL	EXTRAVILAN	62213	62213	6100		285	1.137,15
5778	IAȘI	PAȘCANI	PROPRIETAR NEIDENTIFICAT *)	52	1304/3/39	ARABIL	EXTRAVILAN	62214	62214	4367		236	941,64
5779	IAȘI	PAȘCANI	PROPRIETAR NEIDENTIFICAT *)	52	1304/3/40	ARABIL	EXTRAVILAN	62215	62215	5297		261	1.041,39
5780	IAȘI	PAȘCANI	PROPRIETAR NEIDENTIFICAT *)	52	1304/3/41	ARABIL	EXTRAVILAN	62216	62216	8800		238	949,62
5781	IAȘI	PAȘCANI	PROPRIETAR NEIDENTIFICAT *)	52	1304/3/42	ARABIL	EXTRAVILAN	62216	62216	5081		116	462,84
5782	IAȘI	PAȘCANI	NEMTANU FELICIA MIHAELA	50	1294/2/16	ARABIL	EXTRAVILAN	63980	63980	12182		129	514,71
5783	IAȘI	PAȘCANI	PROPRIETAR NEIDENTIFICAT *)	50	1294	ARABIL	EXTRAVILAN			80000		1865	7.441,35
5784	IAȘI	PAȘCANI	MUNICIPIUL PAȘCANI - DOMENIUL PRIVAT	40	1069	PAȘUNE	EXTRAVILAN			579500		13470	30.711,60
												14.759.691	38.314.180,08

Notă: *) Pentru toate pozițiile în care la coloana "Nume/prenume proprietar/deținător" se regăsește mențiunea "PROPRIETAR NEIDENTIFICAT *)", astfel cum reiese din evidențele unităților administrativ-teritoriale, numele proprietarilor/deținătorilor vor fi identificate ulterior, în vederea completării documentațiilor necesare pentru punerea în aplicare a măsurilor de expropriere în condițiile legii.

Notă: **) Pentru pozițiile unde titlul dreptului de proprietate este unitatea - administrativ - teritorială, terenurile în cauză sunt la dispoziția comisiilor de fond funciar, astfel cum reiese din evidențele unităților administrativ-teritoriale.

Notă: ***) Pentru pozițiile nr. 185, 208, 209, 227, 312, 313, 322, 325, 326, 327, 1152, 1153, 1155, 1156, 1157, 1302, 1968, 2579, 3388, 3389, 3390, 4520 și 5685 în care la coloana "Nume/prenume proprietar/deținător" se regăsește proprietar persoana fizică și alte instituții, se anexează extrasele de carte funciară.

Anexa nr. 3

LISTA

cuprinzând imobilele proprietate publică a statului care fac parte din coridorul de expropriere al lucrării de utilitate publică de interes național "Autostrada Bacău - Pașcani"

Nr. crt	Județ	Unitatea administrativ-teritorială	Denumirea proprietarului / deținătorului dreptului de administrare a imobilului	Tarla	Parcelă	Categoria de folosință	Nr. cadastral/ Nr. carte funciară	Extravilan/ Intravilan	Suprafața totală imobil (mp)	Suprafața de transferat imobil (mp)
1	2	3	4	5	6	7	8	9	10	11
1	BACĂU	SĂUCEȘTI	STATUL ROMÂN	88	821	ALTELE	64146	EXTRAVILAN	48	48
2	BACĂU	SĂUCEȘTI	STATUL ROMÂN - ANIF		CCN615	CANAL		EXTRAVILAN		639
3	BACĂU	SĂUCEȘTI	STATUL ROMÂN - ANIF		CTD 608	CANAL		EXTRAVILAN		781
4	BACĂU	SĂUCEȘTI	STATUL ROMÂN - ANIF		CTD 608	CANAL		EXTRAVILAN		569
5	BACĂU	SĂUCEȘTI	STATUL ROMÂN - ANIF		CTD 608	CANAL		EXTRAVILAN		2849
6	BACĂU	SĂUCEȘTI	STATUL ROMÂN - ANIF		HC210	CANAL		EXTRAVILAN		2960
7	BACĂU	SĂUCEȘTI	STATUL ROMÂN - ANIF		CCN11	CANAL		EXTRAVILAN		181
8	BACĂU	SĂUCEȘTI	STATUL ROMÂN - ANIF		CCN11	CANAL		EXTRAVILAN		863
9	BACĂU	SĂUCEȘTI	STATUL ROMÂN	88	821	ALTELE	64145	EXTRAVILAN	299	126
10	BACĂU	ITEȘTI	STATUL ROMÂN - APELE ROMÂNE		HR776	APE CURGĂTOARE		EXTRAVILAN		443
11	BACĂU	BEREȘTI-BISTRIȚA	STATUL ROMÂN - APELE ROMÂNE		RAUL BEREȘTI (HR 106)	APE CURGĂTOARE		EXTRAVILAN		657
12	BACĂU	BEREȘTI-BISTRIȚA	STATUL ROMÂN - COMPANIA NAȚIONALĂ DE CĂI FERATE CFR - S.A.		DE37	CĂI FERATE	61095	EXTRAVILAN	254	113
13	BACĂU	BEREȘTI-BISTRIȚA	STATUL ROMÂN - COMPANIA NAȚIONALĂ DE CĂI FERATE CFR - S.A.		DE35	CĂI FERATE	61069	EXTRAVILAN	187816	1408
14	BACĂU	BEREȘTI-BISTRIȚA	STATUL ROMÂN - ANIF		DE35	CANAL		EXTRAVILAN		330
15	BACĂU	FILIPESȚI	STATUL ROMÂN - APELE ROMÂNE		PĂRĂUL PRECISTA	APE CURGĂTOARE		EXTRAVILAN		818
16	BACĂU	FILIPESȚI	STATUL ROMÂN	56	490	CURȚI CONSTRUCȚII	65672	EXTRAVILAN	1	1
17	BACĂU	FILIPESȚI	STATUL ROMÂN		DF417	CĂI FERATE	61288	EXTRAVILAN	103180	3340
18	BACĂU	FILIPESȚI	STATUL ROMÂN - ANIF		CN	CANAL		EXTRAVILAN		19
19	BACĂU	FILIPESȚI	STATUL ROMÂN - ANIF		CN	CANAL		EXTRAVILAN		64
20	BACĂU	FILIPESȚI	STATUL ROMÂN - ANIF		CN	CANAL		EXTRAVILAN		649
21	BACĂU	FILIPESȚI	STATUL ROMÂN	89	814	CURȚI CONSTRUCȚII	65807	EXTRAVILAN	22	3
22	BACĂU	FILIPESȚI	STATUL ROMÂN	56	490	CURȚI CONSTRUCȚII	65671	EXTRAVILAN	1	1
23	BACĂU	FILIPESȚI	STATUL ROMÂN	56	490	CURȚI CONSTRUCȚII	65673	EXTRAVILAN	1	1
24	BACĂU	FILIPESȚI	STATUL ROMÂN - COMPANIA NAȚIONALĂ DE CĂI FERATE CFR - S.A.		DF417	CĂI FERATE	61288	EXTRAVILAN	103180	1662
25	NEAMȚ	MOLDOVENI	STATUL ROMÂN - ANIF		HC363	CANAL		EXTRAVILAN		1289
26	NEAMȚ	MOLDOVENI	STATUL ROMÂN - ANIF		HC363	CANAL		EXTRAVILAN		483

27	NEAMȚ	MOLDOVENI	STATUL ROMÂN - ANIF				HC363	CANAL		EXTRAVILAN		170
28	NEAMȚ	MOLDOVENI	STATUL ROMÂN - ANIF				HC366	CANAL		EXTRAVILAN		310
29	NEAMȚ	MOLDOVENI	STATUL ROMÂN - ANIF				HC389	CANAL		EXTRAVILAN		822
30	NEAMȚ	SECUIENI	STATUL ROMÂN - ANIF				HC720	CANAL		EXTRAVILAN		82
31	NEAMȚ	SECUIENI	STATUL ROMÂN - ANIF				HC716	CANAL		EXTRAVILAN		647
32	NEAMȚ	SECUIENI	STATUL ROMÂN - ANIF				HC522	CANAL		EXTRAVILAN		545
33	NEAMȚ	SECUIENI	STATUL ROMÂN - APELE ROMÂNE				PĂRĂUL SĂRBILOR - HR 490	APE CURGĂTOARE		INTRAVILAN		456
34	NEAMȚ	SECUIENI	STATUL ROMÂN - APELE ROMÂNE				HR 491	APE CURGĂTOARE		INTRAVILAN		153
35	NEAMȚ	HORIA	STATUL ROMÂN - COMPANIA NAȚIONALĂ DE CĂI FERATE CFR - S.A.					CĂI FERATE	52090	EXTRAVILAN	53316	1781
36	NEAMȚ	TRIFEȘTI	STATUL ROMÂN - APELE ROMÂNE				HR 142	APE CURGĂTOARE		EXTRAVILAN		17878
37	NEAMȚ	TRIFEȘTI	STATUL ROMÂN - APELE ROMÂNE				HR 142	APE CURGĂTOARE		EXTRAVILAN		436
38	NEAMȚ	TRIFEȘTI	STATUL ROMÂN - APELE ROMÂNE				HR 142	APE CURGĂTOARE		INTRAVILAN/EXTRAVILAN		156
39	NEAMȚ	TRIFEȘTI	STATUL ROMÂN - APELE ROMÂNE				HR 142	APE CURGĂTOARE		EXTRAVILAN		33
40	NEAMȚ	DULCEȘTI	STATUL ROMÂN - APELE ROMÂNE		87		HC651	APE CURGĂTOARE		EXTRAVILAN		265
41	NEAMȚ	DULCEȘTI	STATUL ROMÂN - APELE ROMÂNE		87		HC651	APE CURGĂTOARE		EXTRAVILAN		578
42	NEAMȚ	DULCEȘTI	STATUL ROMÂN - APELE ROMÂNE				HC653	APE CURGĂTOARE		EXTRAVILAN		1137
43	NEAMȚ	DULCEȘTI	STATUL ROMÂN - APELE ROMÂNE				PĂRĂUL POENIȚEI	APE CURGĂTOARE		EXTRAVILAN		1584
44	NEAMȚ	DULCEȘTI	STATUL ROMÂN - APELE ROMÂNE				RĂUL MOLDOVA	APE CURGĂTOARE		EXTRAVILAN		5616
45	NEAMȚ	CORDUN	STATUL ROMÂN - APELE ROMÂNE				RĂUL MOLDOVA	APE CURGĂTOARE		EXTRAVILAN		3903
46	NEAMȚ	CORDUN	STATUL ROMÂN - APELE ROMÂNE				HR80	CANAL		EXTRAVILAN		2391
47	NEAMȚ	CORDUN	STATUL ROMÂN - ANIF				HC 157	CANAL		EXTRAVILAN		597
48	NEAMȚ	CORDUN	STATUL ROMÂN - ANIF				HC 110	CANAL		EXTRAVILAN		1273
49	NEAMȚ	CORDUN	STATUL ROMÂN - ANIF				HC110	CANAL		EXTRAVILAN		3020
50	NEAMȚ	CORDUN	STATUL ROMÂN - ANIF				HC144	CANAL		EXTRAVILAN		504
51	NEAMȚ	SĂBĂOANI	STATUL ROMÂN ÎN ADMINISTRAREA MINISTERULUI ECONOMIEI ȘI COMERȚULUI	12				CURȚI CONSTRUCȚII	54196	EXTRAVILAN	218	186
52	NEAMȚ	SĂBĂOANI	STATUL ROMÂN ÎN ADMINISTRAREA MINISTERULUI ECONOMIEI ȘI COMERȚULUI	12			80	CURȚI CONSTRUCȚII	54198	EXTRAVILAN	43	43
53	NEAMȚ	SĂBĂOANI	STATUL ROMÂN ÎN ADMINISTRAREA MINISTERULUI ECONOMIEI ȘI COMERȚULUI					CURȚI CONSTRUCȚII	54199	EXTRAVILAN	30	30
54	NEAMȚ	SĂBĂOANI	STATUL ROMÂN - COMPANIA NAȚIONALĂ DE CĂI FERATE CFR - S.A.					CĂI FERATE	54944	EXTRAVILAN	62124	706
55	IAȘI	HĂLĂUCEȘTI	STATUL ROMÂN - ANIF				HC	CANAL		EXTRAVILAN		193
56	IAȘI	HĂLĂUCEȘTI	STATUL ROMÂN, MINISTERUL LUCRĂRILOR PUBLICE, TRANSPORTURILOR ȘI LOCUINȚEI	25,57			412.409.406	CĂI FERATE	60894	EXTRAVILAN	128242	964

57	IAȘI	MOGOȘEȘTI-SIRET	STATUL ROMÂN - APELE ROMÂNE; ADMINISTRAȚIA BAZINALĂ DE APĂ SIRET		PĂRĂUL DRAGA HRI66	APE CURGĂTOARE		EXTRAVILAN		626
58	IAȘI	MOGOȘEȘTI-SIRET	STATUL ROMÂN - APELE ROMÂNE; ADMINISTRAȚIA BAZINALĂ DE APĂ SIRET		PĂRĂUL DRAGA HRI66	APE CURGĂTOARE		EXTRAVILAN		319
59	IAȘI	STOLNICENI- PRĂJESCU	STATUL ROMÂN - COMPANIA NAȚIONALĂ DE CĂI FERATE CFR - S.A.		DF771	CĂI FERATE		EXTRAVILAN		47
60	IAȘI	STOLNICENI- PRĂJESCU	STATUL ROMÂN - COMPANIA NAȚIONALĂ DE CĂI FERATE CFR - S.A.		DF771	CĂI FERATE		EXTRAVILAN		1796
61	IAȘI	STOLNICENI- PRĂJESCU	STATUL ROMÂN - ANIF		CCN742	CANAL		EXTRAVILAN		467
62	IAȘI	STOLNICENI- PRĂJESCU	STATUL ROMÂN - ANIF		CCN742	CANAL		EXTRAVILAN		411
63	IAȘI	STOLNICENI- PRĂJESCU	STATUL ROMÂN - ANIF		HC600	CANAL		EXTRAVILAN		279
64	IAȘI	STOLNICENI- PRĂJESCU	STATUL ROMÂN - APELE ROMÂNE; ADMINISTRAȚIA BAZINALĂ DE APĂ SIRET		PĂRĂUL SMAULUI	APE CURGĂTOARE		EXTRAVILAN		1160
65	IAȘI	STOLNICENI- PRĂJESCU	STATUL ROMÂN - ANIF		CCN 139	CANAL		EXTRAVILAN		188
66	IAȘI	STOLNICENI- PRĂJESCU	STATUL ROMÂN - ANIF		CCN139/1	CANAL		EXTRAVILAN		1230
67	IAȘI	STOLNICENI- PRĂJESCU	STATUL ROMÂN - ANIF		CCN162	CANAL		EXTRAVILAN		3880
68	IAȘI	STOLNICENI PRĂJESCU	STATUL ROMÂN - ANIF		625	CANAL		EXTRAVILAN		1532
69	IAȘI	PAȘCANI	STATUL ROMÂN - APELE ROMÂNE		PĂRĂUL HAZMASENI	APE CURGĂTOARE		EXTRAVILAN		4446
70	IAȘI	PAȘCANI	STATUL ROMÂN - APELE ROMÂNE		PĂRĂUL HAZMASENI (HR 1123)	APE CURGĂTOARE		EXTRAVILAN		2354
71	IAȘI	PAȘCANI	STATUL ROMÂN - APELE ROMÂNE		PĂRĂUL GASTIESTI	APE CURGĂTOARE		EXTRAVILAN		1503
TOTAL										86.994

Anexa nr. 4

LISTA

cuprinzând imobilele proprietate publică a unităților administrativ-teritoriale care fac parte din coridorul de expropriere al lucrării de utilitate publică de interes național "Autostrada Bacău - Pașcani"

Nr. crt.	Județ	Unitatea Administrativ Teritorială	Numele și Prenumele proprietarului/deținătorului imobilului	Tarla	Parcelă	Categoria de folosință	Nr. cadastral/carte funciară	Extravilan/ Intravilan	Suprafața totală - imobil [mp]	Suprafața de transfer - imobil [mp]
1	2	3	4	5	6	7	8	9	10	11
1	BACĂU	SĂUCEȘTI	COMUNA SĂUCEȘTI		DE 820	DRUM		EXTRAVILAN		416
2	BACĂU	SĂUCEȘTI	COMUNA SĂUCEȘTI		DE 820	DRUM		EXTRAVILAN		1588
3	BACĂU	SĂUCEȘTI	COMUNA SĂUCEȘTI		DE 616	DRUM		EXTRAVILAN		465
4	BACĂU	SĂUCEȘTI	COMUNA SĂUCEȘTI		DE 614	DRUM		EXTRAVILAN		787
5	BACĂU	SĂUCEȘTI	COMUNA SĂUCEȘTI		DE 600	DRUM		EXTRAVILAN		1845
6	BACĂU	SĂUCEȘTI	COMUNA SĂUCEȘTI			DRUM	63217	EXTRAVILAN	23361	181
7	BACĂU	SĂUCEȘTI	COMUNA SĂUCEȘTI		DE	DRUM		EXTRAVILAN		77
8	BACĂU	SĂUCEȘTI	COMUNA SĂUCEȘTI		DE298	DRUM		EXTRAVILAN		408
9	BACĂU	SĂUCEȘTI	JUDEȚUL BACĂU		DI207F	DRUM	66280	EXTRAVILAN	22209	2285
10	BACĂU	SĂUCEȘTI	JUDEȚUL BACĂU		DI207F	DRUM	66280	EXTRAVILAN	22209	2446
11	BACĂU	SĂUCEȘTI	JUDEȚUL BACĂU		DI207F	DRUM	66280	EXTRAVILAN	22209	2312
12	BACĂU	SĂUCEȘTI	COMUNA SĂUCEȘTI		DE181	DRUM		EXTRAVILAN		903
13	BACĂU	SĂUCEȘTI	COMUNA SĂUCEȘTI		DE	DRUM		EXTRAVILAN		712
14	BACĂU	ITEȘTI	COMUNA ITEȘTI		DE796	DRUM		EXTRAVILAN		1894
15	BACĂU	ITEȘTI	COMUNA ITEȘTI		DC12	DRUM	61562	INTRAVILAN/EXTRAVILAN	7678	2933
16	BACĂU	ITEȘTI	COMUNA ITEȘTI		DC 12	DRUM	61562	INTRAVILAN/EXTRAVILAN	7678	2355
17	BACĂU	ITEȘTI	COMUNA ITEȘTI		DC 12	DRUM	61562	INTRAVILAN/EXTRAVILAN	7678	7
18	BACĂU	BEREȘTI-BISTRITA	COMUNA BEREȘTI-BISTRITA		163	DRUM	60891	EXTRAVILAN	8916	506
19	BACĂU	BEREȘTI-BISTRITA	COMUNA BEREȘTI-BISTRITA		163	DRUM	60891	EXTRAVILAN	8916	340
20	BACĂU	BEREȘTI-BISTRITA	COMUNA BEREȘTI-BISTRITA		163	DRUM	60891	EXTRAVILAN	8916	739
21	BACĂU	BEREȘTI-BISTRITA	COMUNA BEREȘTI-BISTRITA			DRUM	60892	EXTRAVILAN	1608	100
22	BACĂU	BEREȘTI-BISTRITA	COMUNA BEREȘTI-BISTRITA		DE37	DRUM		EXTRAVILAN		497
23	BACĂU	BEREȘTI-BISTRITA	COMUNA BEREȘTI-BISTRITA		DE35	DRUM		EXTRAVILAN	14344	1395
24	BACĂU	BEREȘTI-BISTRITA	COMUNA BEREȘTI-BISTRITA		DE35	DRUM		EXTRAVILAN	14344	711
25	BACĂU	BEREȘTI-BISTRITA	COMUNA BEREȘTI-BISTRITA	7	DE37	DRUM		EXTRAVILAN		99
26	BACĂU	FILPEȘTI	COMUNA FILPEȘTI		DE715	DRUM		EXTRAVILAN		942
27	BACĂU	FILPEȘTI	COMUNA FILPEȘTI		DE715	DRUM		EXTRAVILAN		518
28	BACĂU	FILPEȘTI	COMUNA FILPEȘTI		DE715	DRUM		EXTRAVILAN		430
29	BACĂU	FILPEȘTI	COMUNA FILPEȘTI		DE781	DRUM		EXTRAVILAN		700
30	BACĂU	FILPEȘTI	COMUNA FILPEȘTI		DC7	DRUM		INTRAVILAN/EXTRAVILAN		92
31	BACĂU	FILPEȘTI	COMUNA FILPEȘTI		DC7	DRUM		EXTRAVILAN		465
32	BACĂU	FILPEȘTI	COMUNA FILPEȘTI		DC7	DRUM	66542	INTRAVILAN/EXTRAVILAN	35428	13773
33	BACĂU	FILPEȘTI	COMUNA FILPEȘTI			DRUM	66529	INTRAVILAN	8935	58
34	BACĂU	FILPEȘTI	COMUNA FILPEȘTI			DRUM	66531	INTRAVILAN	3808	6
35	BACĂU	FILPEȘTI	COMUNA FILPEȘTI		DC8	DRUM		INTRAVILAN/EXTRAVILAN		5136
36	BACĂU	FILPEȘTI	COMUNA FILPEȘTI		DE	DRUM		EXTRAVILAN		444
37	BACĂU	FILPEȘTI	COMUNA FILPEȘTI	89	544	APĂ CURGĂTOARE	65804	EXTRAVILAN	12566	5067

Nr. crt.	Județ	Unitatea Administrativ Teritorială	Numele și Prenumele proprietarului/deținătorului imobilului	Tarla	Parcelă	Categoria de folosință	Nr. cadastral/ carte funciארă	Extravilan/ Intravilan	Suprafața totală - imobil [mp]	Suprafața de transfer - imobil [mp]
38	BACĂU	FILPEȘTI	JUDEȚUL BACĂU		DJ159	DRUM		EXTRAVILAN		1585
39	BACĂU	FILPEȘTI	COMUNA FILPEȘTI	58	500	DRUM	65651	EXTRAVILAN	2795	415
40	BACĂU	FILPEȘTI	COMUNA FILPEȘTI		DE	DRUM		EXTRAVILAN		687
41	BACĂU	FILPEȘTI	COMUNA FILPEȘTI	59	471	DRUM	65652	EXTRAVILAN	5916	1882
42	BACĂU	FILPEȘTI	COMUNA FILPEȘTI	51	460	APE CURGĂTOARE	63794	EXTRAVILAN	4625	3181
43	BACĂU	FILPEȘTI	COMUNA FILPEȘTI	49	434/1	APE CURGĂTOARE	63791	EXTRAVILAN	3486	315
44	BACĂU	FILPEȘTI	COMUNA FILPEȘTI	49	429	APE CURGĂTOARE	63790	EXTRAVILAN	4225	4225
45	BACĂU	FILPEȘTI	COMUNA FILPEȘTI	48	427	APE CURGĂTOARE	63789	EXTRAVILAN	6350	699
46	BACĂU	FILPEȘTI	COMUNA FILPEȘTI	48	434	DRUM	63446	EXTRAVILAN	11227	34
47	BACĂU	FILPEȘTI	COMUNA FILPEȘTI	47	426	DRUM	63445	EXTRAVILAN	3922	536
48	BACĂU	FILPEȘTI	COMUNA FILPEȘTI	46	422	APE CURGĂTOARE	63442	EXTRAVILAN	3885	488
49	BACĂU	FILPEȘTI	COMUNA FILPEȘTI	46	420	DRUM	63441	EXTRAVILAN	7545	344
50	BACĂU	FILPEȘTI	COMUNA FILPEȘTI	46	420	DRUM	63441	EXTRAVILAN	7545	318
51	BACĂU	FILPEȘTI	COMUNA FILPEȘTI	45	419	APE CURGĂTOARE	63439	EXTRAVILAN	5413	466
52	BACĂU	FILPEȘTI	COMUNA FILPEȘTI	45	418	DRUM	63438	EXTRAVILAN	1726	306
53	BACĂU	FILPEȘTI	COMUNA FILPEȘTI	41	415	APE CURGĂTOARE	66420	EXTRAVILAN	6748	580
54	NEAMȚ	MOLDOVENI	COMUNA MOLDOVENI		DE356	DRUM		EXTRAVILAN		3135
55	NEAMȚ	MOLDOVENI	COMUNA MOLDOVENI		DE364	DRUM		EXTRAVILAN		64
56	NEAMȚ	MOLDOVENI	COMUNA MOLDOVENI		DE356	DRUM		EXTRAVILAN		658
57	NEAMȚ	MOLDOVENI	COMUNA MOLDOVENI		DE	DRUM		EXTRAVILAN	2885	344
58	NEAMȚ	MOLDOVENI	COMUNA MOLDOVENI		DE364	DRUM		EXTRAVILAN		22
59	NEAMȚ	MOLDOVENI	COMUNA MOLDOVENI		DE	DRUM		EXTRAVILAN	1490	300
60	NEAMȚ	MOLDOVENI	COMUNA MOLDOVENI		DE395	DRUM		EXTRAVILAN		1528
61	NEAMȚ	MOLDOVENI	COMUNA MOLDOVENI		DE	DRUM		EXTRAVILAN		73
62	NEAMȚ	MOLDOVENI	COMUNA MOLDOVENI		DE364	DRUM		EXTRAVILAN		41
63	NEAMȚ	SECUIENI	COMUNA SECUIENI		DE	DRUM		EXTRAVILAN		250
64	NEAMȚ	SECUIENI	COMUNA SECUIENI		DE603	DRUM		EXTRAVILAN		376
65	NEAMȚ	SECUIENI	COMUNA SECUIENI	90	DE603	DRUM		EXTRAVILAN		117
66	NEAMȚ	SECUIENI	COMUNA SECUIENI		DE 603	DRUM		EXTRAVILAN		241
67	NEAMȚ	SECUIENI	COMUNA SECUIENI		DE581	DRUM		EXTRAVILAN		268
68	NEAMȚ	SECUIENI	COMUNA SECUIENI		DE 567	DRUM		EXTRAVILAN		603
69	NEAMȚ	SECUIENI	COMUNA SECUIENI		DE529	DRUM		EXTRAVILAN		1447
70	NEAMȚ	SECUIENI	COMUNA SECUIENI		DE	DRUM		EXTRAVILAN		263
71	NEAMȚ	SECUIENI	JUDEȚUL NEAMȚ		DJ158	DRUM		INTRAVILAN		1403
72	NEAMȚ	HORIA	COMUNA HORIA		DE	DRUM		EXTRAVILAN		523
73	NEAMȚ	HORIA	COMUNA HORIA		DE	DRUM	55366	EXTRAVILAN	3926	175
74	NEAMȚ	HORIA	COMUNA HORIA	6	DE61/1	DRUM	55477	EXTRAVILAN	5880	224
75	NEAMȚ	HORIA	COMUNA HORIA		DE	DRUM		EXTRAVILAN		53
76	NEAMȚ	HORIA	COMUNA HORIA		DE	DRUM		EXTRAVILAN		1393

Nr. crt.	Județ	Unitatea Administrativ Teritorială	Numele și Prenumele proprietarului/deținătorului imobilului	Tarla	Parcelă	Categoria de folosință	Nr. cadastral/ carte funciארă	Extravilan/ Intravilan	Suprafața totală - imobil [mp]	Suprafața de transfer - imobil [mp]
77	NEAMȚ	TRIFEȘTI	JUDEȚUL NEAMȚ		DJ158	DRUM		EXTRAVILAN		374
78	NEAMȚ	TRIFEȘTI	COMUNA TRIFEȘTI		DE 266	DRUM		EXTRAVILAN		512
79	NEAMȚ	TRIFEȘTI	COMUNA TRIFEȘTI		DE 226	DRUM		EXTRAVILAN		1796
80	NEAMȚ	TRIFEȘTI	COMUNA TRIFEȘTI		DC 90	DRUM		EXTRAVILAN		193
81	NEAMȚ	TRIFEȘTI	COMUNA TRIFEȘTI		DC 90	DRUM		EXTRAVILAN		6744
82	NEAMȚ	TRIFEȘTI	COMUNA TRIFEȘTI		DE	DRUM		EXTRAVILAN		1027
83	NEAMȚ	TRIFEȘTI	COMUNA TRIFEȘTI		DC 90	DRUM		EXTRAVILAN		2370
84	NEAMȚ	TRIFEȘTI	COMUNA TRIFEȘTI			DRUM	54044	EXTRAVILAN		725
85	NEAMȚ	TRIFEȘTI	COMUNA TRIFEȘTI		DE169	DRUM	54056	EXTRAVILAN		453
86	NEAMȚ	TRIFEȘTI	COMUNA TRIFEȘTI		DE169	DRUM	54056	EXTRAVILAN	4726	451
87	NEAMȚ	TRIFEȘTI	COMUNA TRIFEȘTI	36	191/119	DRUM	54282	EXTRAVILAN	5811	3430
88	NEAMȚ	TRIFEȘTI	COMUNA TRIFEȘTI		DE196/2	DRUM	54361	EXTRAVILAN	3514	176
89	NEAMȚ	TRIFEȘTI	COMUNA TRIFEȘTI		DE129	DRUM		EXTRAVILAN		787
90	NEAMȚ	TRIFEȘTI	COMUNA TRIFEȘTI		DE133	DRUM		EXTRAVILAN		615
91	NEAMȚ	TRIFEȘTI	COMUNA TRIFEȘTI		DE	DRUM		EXTRAVILAN		1548
92	NEAMȚ	TRIFEȘTI	JUDEȚUL NEAMȚ		DJ157	DRUM	51491	EXTRAVILAN	24944	1947
93	NEAMȚ	TRIFEȘTI	COMUNA TRIFEȘTI		DE	DRUM		EXTRAVILAN		361
94	NEAMȚ	TRIFEȘTI	COMUNA TRIFEȘTI	24	107/86	DRUM	53584	EXTRAVILAN	2712	188
95	NEAMȚ	TRIFEȘTI	COMUNA TRIFEȘTI	20	92/121 HB 104	APE STĂTĂTOARE	53582	EXTRAVILAN	11703	2024
96	NEAMȚ	TRIFEȘTI	COMUNA TRIFEȘTI	20	92/62	DRUM	53522	EXTRAVILAN	4056	183
97	NEAMȚ	TRIFEȘTI	COMUNA TRIFEȘTI	20	92/62	DRUM	53522	EXTRAVILAN	4056	765
98	NEAMȚ	TRIFEȘTI	COMUNA TRIFEȘTI		DE42	DRUM	53167	EXTRAVILAN	40331	7544
99	NEAMȚ	TRIFEȘTI	COMUNA TRIFEȘTI		DE42	DRUM		EXTRAVILAN		769
100	NEAMȚ	TRIFEȘTI	COMUNA TRIFEȘTI		DE42	DRUM		EXTRAVILAN		98
101	NEAMȚ	TRIFEȘTI	COMUNA TRIFEȘTI		DE42	DRUM		EXTRAVILAN		466
102	NEAMȚ	TRIFEȘTI	COMUNA TRIFEȘTI		DE42	DRUM	53167	EXTRAVILAN	40331	16
103	NEAMȚ	TRIFEȘTI	COMUNA TRIFEȘTI	20	DE92/62	DRUM	53522	EXTRAVILAN	4056	174
104	NEAMȚ	TRIFEȘTI	COMUNA TRIFEȘTI		DE42	DRUM	53167	EXTRAVILAN	40331	376
105	NEAMȚ	TRIFEȘTI	COMUNA TRIFEȘTI		DE	DRUM		EXTRAVILAN		16
106	NEAMȚ	TRIFEȘTI	COMUNA TRIFEȘTI	1	DE1/100	DRUM	53264	EXTRAVILAN	3753	262
107	NEAMȚ	TRIFEȘTI	COMUNA TRIFEȘTI	1	DE1/99	DRUM	53263	EXTRAVILAN	5026	1441
108	NEAMȚ	DULCEȘTI	COMUNA DULCEȘTI		DE648	DRUM		EXTRAVILAN		398
109	NEAMȚ	DULCEȘTI	COMUNA DULCEȘTI		DE	DRUM		EXTRAVILAN		1245
110	NEAMȚ	DULCEȘTI	COMUNA DULCEȘTI	78	630	NEPRODUCTIV	50603	EXTRAVILAN	215129	26649
111	NEAMȚ	CORDUN	COMUNA CORDUN		DE23	DRUM		EXTRAVILAN		218
112	NEAMȚ	CORDUN	COMUNA CORDUN		DE	DRUM		EXTRAVILAN		198
113	NEAMȚ	CORDUN	COMUNA CORDUN		DE	DRUM		EXTRAVILAN		428
114	NEAMȚ	CORDUN	COMUNA CORDUN		DE	DRUM		EXTRAVILAN		959
115	NEAMȚ	CORDUN	COMUNA CORDUN		DE	DRUM		EXTRAVILAN		2941
116	NEAMȚ	CORDUN	COMUNA CORDUN		DE	DRUM		EXTRAVILAN		1232
117	NEAMȚ	CORDUN	COMUNA CORDUN		DE	DRUM		EXTRAVILAN		1926
118	NEAMȚ	CORDUN	COMUNA CORDUN			DRUM	55493	EXTRAVILAN	20138	1408
119	NEAMȚ	CORDUN	COMUNA CORDUN			DRUM	55588	EXTRAVILAN	32395	468
120	NEAMȚ	CORDUN	COMUNA CORDUN		DE	DRUM		EXTRAVILAN		619
121	NEAMȚ	CORDUN	COMUNA CORDUN		DE161	DRUM		EXTRAVILAN		623

Nr. crt.	Județ	Unitatea Administrativ Teritorială	Numele și Prenumele proprietarului/deținătorului imobilului	Tarla	Parcelă	Categoria de folosință	Nr. cadastral/ carte funciארă	Extravilan/ Intravilan	Suprafața totală - imobil [mp]	Suprafața de transfer - imobil [mp]
122	NEAMȚ	CORDUN	JUDEȚUL NEAMȚ		DJ207B	DRUM		EXTRAVILAN	4860	
123	NEAMȚ	CORDUN	COMUNA CORDUN		DE161	DRUM		EXTRAVILAN	521	
124	NEAMȚ	CORDUN	COMUNA CORDUN		DE169	DRUM		EXTRAVILAN	294	
125	NEAMȚ	CORDUN	COMUNA CORDUN		DE173	DRUM		EXTRAVILAN	410	
126	NEAMȚ	CORDUN	COMUNA CORDUN		DE	DRUM		EXTRAVILAN	380	
127	NEAMȚ	CORDUN	COMUNA CORDUN		DE177	DRUM		EXTRAVILAN	210	
128	NEAMȚ	CORDUN	COMUNA CORDUN		DE174	DRUM		EXTRAVILAN	679	
129	NEAMȚ	CORDUN	COMUNA CORDUN		DC51	DRUM	55588	EXTRAVILAN	32395	9314
130	NEAMȚ	CORDUN	COMUNA CORDUN		DE	DRUM		EXTRAVILAN	1115	
131	NEAMȚ	CORDUN	COMUNA CORDUN		DE	DRUM		EXTRAVILAN	674	
132	NEAMȚ	CORDUN	COMUNA CORDUN		DC51	DRUM	55588	EXTRAVILAN	32395	5809
133	NEAMȚ	CORDUN	COMUNA CORDUN		DE109	DRUM		EXTRAVILAN	115	
134	NEAMȚ	CORDUN	COMUNA CORDUN		DE109	DRUM		EXTRAVILAN	182	
135	NEAMȚ	CORDUN	COMUNA CORDUN		DE	DRUM		EXTRAVILAN	287	
136	NEAMȚ	CORDUN	COMUNA CORDUN		DE	DRUM		EXTRAVILAN	1099	
137	NEAMȚ	CORDUN	COMUNA CORDUN		DE74	DRUM		EXTRAVILAN	569	
138	NEAMȚ	CORDUN	COMUNA CORDUN		DE	DRUM		EXTRAVILAN	786	
139	NEAMȚ	CORDUN	COMUNA CORDUN		DE	DRUM		EXTRAVILAN	990	
140	NEAMȚ	CORDUN	COMUNA CORDUN		DC54	DRUM		EXTRAVILAN	1290	
141	NEAMȚ	CORDUN	COMUNA CORDUN		DE	DRUM		EXTRAVILAN	293	
142	NEAMȚ	CORDUN	COMUNA CORDUN - DC54		DC54	DRUM		EXTRAVILAN	1835	
143	NEAMȚ	CORDUN	COMUNA CORDUN - DC54		DC54	DRUM		EXTRAVILAN	850	
144	NEAMȚ	CORDUN	COMUNA CORDUN		DE	DRUM		EXTRAVILAN	855	
145	NEAMȚ	CORDUN	COMUNA CORDUN		DE	DRUM		EXTRAVILAN	34	
146	NEAMȚ	CORDUN	JUDEȚUL NEAMȚ		DJ201C	DRUM		EXTRAVILAN	1725	
147	NEAMȚ	CORDUN	COMUNA CORDUN		DE77	DRUM		EXTRAVILAN	1167	
148	NEAMȚ	SĂBĂOANI	COMUNA SĂBĂOANI		DE	DRUM		INTRAVILAN	151	
149	NEAMȚ	SĂBĂOANI	COMUNA SĂBĂOANI		DC52	DRUM		INTRAVILAN	743	
150	NEAMȚ	SĂBĂOANI	COMUNA SĂBĂOANI		DC52	DRUM		EXTRAVILAN	1782	
151	NEAMȚ	SĂBĂOANI	COMUNA SĂBĂOANI		DE	DRUM		INTRAVILAN/EXTRAVILAN	1543	
152	NEAMȚ	SĂBĂOANI	COMUNA SĂBĂOANI		DE	DRUM		EXTRAVILAN	769	
153	NEAMȚ	SĂBĂOANI	COMUNA SĂBĂOANI		DE	DRUM		EXTRAVILAN	468	
154	NEAMȚ	SĂBĂOANI	JUDEȚUL NEAMȚ		DJ207B	DRUM		EXTRAVILAN	1307	
155	NEAMȚ	SĂBĂOANI	JUDEȚUL NEAMȚ		DJ208	DRUM	53026	EXTRAVILAN	24609	5298
156	NEAMȚ	SĂBĂOANI	COMUNA SĂBĂOANI		DE	DRUM		EXTRAVILAN	1913	
157	NEAMȚ	SĂBĂOANI	COMUNA SĂBĂOANI		DE	DRUM		EXTRAVILAN	688	
158	NEAMȚ	SĂBĂOANI	COMUNA SĂBĂOANI		DE236	DRUM		EXTRAVILAN	148	
159	NEAMȚ	SĂBĂOANI	COMUNA SĂBĂOANI		DE	DRUM		EXTRAVILAN	401	
160	NEAMȚ	SĂBĂOANI	COMUNA SĂBĂOANI		DE	DRUM		EXTRAVILAN	2786	
161	NEAMȚ	SĂBĂOANI	COMUNA SĂBĂOANI		DC293	DRUM		EXTRAVILAN	2075	
162	NEAMȚ	GHERĂEȘTI	COMUNA GHERĂEȘTI		DE	PĂȘUNE	52276	EXTRAVILAN	36791	8211
163	NEAMȚ	GHERĂEȘTI	COMUNA GHERĂEȘTI		DE 172	DRUM		EXTRAVILAN	2021	
164	NEAMȚ	GHERĂEȘTI	JUDEȚUL NEAMȚ		DJ208	DRUM	50905	EXTRAVILAN	8988	810
165	NEAMȚ	GHERĂEȘTI	COMUNA GHERĂEȘTI		STRADA VIORELELOR	DRUM		EXTRAVILAN	590	
166	NEAMȚ	GHERĂEȘTI	COMUNA GHERĂEȘTI	36	164	PĂȘUNE	52278	EXTRAVILAN	32656	783

Nr. crt.	Județ	Unitatea Administrativ Teritorială	Numele și Prenumele proprietarului/deținătorului imobilului	Tarla	Parcelă	Categoria de folosință	Nr. cadastral/ carte funciארă	Extravilan/ Intravilan	Suprafața totală - imobil [mp]	Suprafața de transfer - imobil [mp]
167	NEAMȚ	GHERĂEȘTI	COMUNA GHERĂEȘTI		DE173S/49	DRUM	54283	EXTRAVILAN	1717	184
168	NEAMȚ	GHERĂEȘTI	COMUNA GHERĂEȘTI		DC154	DRUM	55155	INTRAVILAN	20776	668
169	NEAMȚ	GHERĂEȘTI	COMUNA GHERĂEȘTI		DE	DRUM		EXTRAVILAN		50
170	NEAMȚ	GHERĂEȘTI	COMUNA GHERĂEȘTI		DE	DRUM		EXTRAVILAN		90
171	NEAMȚ	GHERĂEȘTI	COMUNA GHERĂEȘTI		DC154	DRUM		EXTRAVILAN		4638
172	NEAMȚ	GHERĂEȘTI	COMUNA GHERĂEȘTI		DE	DRUM		EXTRAVILAN		44
173	NEAMȚ	GHERĂEȘTI	COMUNA GHERĂEȘTI		DC154	DRUM		EXTRAVILAN		110
174	NEAMȚ	GHERĂEȘTI	JUDEȚUL NEAMȚ		DJ208	DRUM	53026	EXTRAVILAN	24609	10
175	NEAMȚ	GHERĂEȘTI	JUDEȚUL NEAMȚ		DJ208	DRUM	53026	EXTRAVILAN	24609	6257
176	NEAMȚ	GHERĂEȘTI	COMUNA GHERĂEȘTI		DE	DRUM		EXTRAVILAN		1019
177	IAȘI	MIRCEȘTI	COMUNA MIRCEȘTI		DE	DRUM		EXTRAVILAN		116
178	IAȘI	MIRCEȘTI	COMUNA MIRCEȘTI		DE31	DRUM		EXTRAVILAN		268
179	IAȘI	MIRCEȘTI	JUDEȚUL NEAMȚ		DJ 208	DRUM		EXTRAVILAN		1562
180	IAȘI	MIRCEȘTI	JUDEȚUL NEAMȚ		DJ 208	DRUM	60750	EXTRAVILAN	10268	4723
181	IAȘI	MIRCEȘTI	COMUNA MIRCEȘTI	9	36/1/3/100	DRUM	61716	EXTRAVILAN	5578	58
182	IAȘI	MIRCEȘTI	COMUNA MIRCEȘTI		DE54	DRUM		EXTRAVILAN		543
183	IAȘI	MIRCEȘTI	COMUNA MIRCEȘTI		DE56	DRUM		EXTRAVILAN		877
184	IAȘI	MIRCEȘTI	COMUNA MIRCEȘTI		DE57	DRUM		EXTRAVILAN		382
185	IAȘI	MIRCEȘTI	COMUNA MIRCEȘTI		DE57	DRUM		EXTRAVILAN		452
186	IAȘI	MIRCEȘTI	COMUNA MIRCEȘTI		DE57	DRUM		EXTRAVILAN		79
187	IAȘI	MIRCEȘTI	COMUNA MIRCEȘTI		DE84	DRUM		EXTRAVILAN		648
188	IAȘI	MIRCEȘTI	COMUNA MIRCEȘTI		DE	DRUM		EXTRAVILAN		234
189	IAȘI	MIRCEȘTI	COMUNA MIRCEȘTI		DE84	DRUM		EXTRAVILAN		473
190	IAȘI	MIRCEȘTI	COMUNA MIRCEȘTI		DE84/1	DRUM		EXTRAVILAN		755
191	IAȘI	MIRCEȘTI	COMUNA MIRCEȘTI		DE	DRUM		EXTRAVILAN		1103
192	IAȘI	MIRCEȘTI	COMUNA MIRCEȘTI		DE	DRUM		EXTRAVILAN		174
193	IAȘI	MIRCEȘTI	COMUNA MIRCEȘTI		DE	DRUM		EXTRAVILAN		110
194	IAȘI	MIRCEȘTI	COMUNA MIRCEȘTI		DE125	DRUM		EXTRAVILAN		2234
195	IAȘI	MIRCEȘTI	COMUNA MIRCEȘTI		86	DRUM		EXTRAVILAN		806
196	IAȘI	HĂLĂUCEȘTI	COMUNA HĂLĂUCEȘTI		DE 86	DRUM		EXTRAVILAN		657
197	IAȘI	HĂLĂUCEȘTI	COMUNA HĂLĂUCEȘTI		DE 84/1	DRUM		EXTRAVILAN		962
198	IAȘI	HĂLĂUCEȘTI	COMUNA HĂLĂUCEȘTI		DE	DRUM		EXTRAVILAN		424
199	IAȘI	HĂLĂUCEȘTI	COMUNA HĂLĂUCEȘTI		DE	DRUM		EXTRAVILAN		221
200	IAȘI	HĂLĂUCEȘTI	COMUNA HĂLĂUCEȘTI		DC 103	DRUM		EXTRAVILAN		2118
201	IAȘI	HĂLĂUCEȘTI	COMUNA HĂLĂUCEȘTI		DC 103	DRUM		EXTRAVILAN		578
202	IAȘI	HĂLĂUCEȘTI	COMUNA HĂLĂUCEȘTI		DC 103	DRUM		EXTRAVILAN		2054
203	IAȘI	HĂLĂUCEȘTI	COMUNA HĂLĂUCEȘTI		DE 75	DRUM		EXTRAVILAN		627
204	IAȘI	HĂLĂUCEȘTI	COMUNA HĂLĂUCEȘTI		DE	DRUM		EXTRAVILAN		1017
205	IAȘI	HĂLĂUCEȘTI	JUDEȚUL IAȘI		DJ 208G (DCL 25)	DRUM	60770	EXTRAVILAN	58565	4531
206	IAȘI	HĂLĂUCEȘTI	JUDEȚUL IAȘI		DJ 208G (DCL 25)	DRUM		EXTRAVILAN		1177
207	IAȘI	HĂLĂUCEȘTI	COMUNA HALAUCEȘTI		DE 38	DRUM		EXTRAVILAN		262
208	IAȘI	HĂLĂUCEȘTI	JUDEȚUL IAȘI		DJ 208G (DCL 25)	DRUM		EXTRAVILAN		305
209	IAȘI	HĂLĂUCEȘTI	JUDEȚUL IAȘI		DJ 208G (DCL 25)	DRUM	60770	EXTRAVILAN	58565	1460
210	IAȘI	HĂLĂUCEȘTI	COMUNA HĂLĂUCEȘTI		DE 32	DRUM		EXTRAVILAN		607
211	IAȘI	HĂLĂUCEȘTI	COMUNA HĂLĂUCEȘTI		DE	DRUM		EXTRAVILAN		569
212	IAȘI	HĂLĂUCEȘTI	COMUNA HĂLĂUCEȘTI		DE 22	DRUM		EXTRAVILAN		987

Nr. crt.	Județ	Unitatea Administrativ Teritorială	Numele și Prenumele proprietarului/deținătorului imobilului	Tarla	Parcelă	Categoria de folosință	Nr. cadastral/ carte funciארă	Extravilan/ Intravilan	Suprafața totală - imobil [mp]	Suprafața de transfer - imobil [mp]
213	IAȘI	HĂLĂUCEȘTI	COMUNA HĂLĂUCEȘTI		DE 18	DRUM		EXTRAVILAN	590	
214	IAȘI	HĂLĂUCEȘTI	COMUNA HĂLĂUCEȘTI		DE 18	DRUM		EXTRAVILAN	1631	
215	IAȘI	HĂLĂUCEȘTI	JUDEȚUL IAȘI		DJ 208	DRUM		EXTRAVILAN	663	
216	IAȘI	HĂLĂUCEȘTI	JUDEȚUL IAȘI		DJ 208	DRUM	60764	EXTRAVILAN	90341	2755
217	IAȘI	HĂLĂUCEȘTI	JUDEȚUL IAȘI		DJ 208	DRUM		EXTRAVILAN	899	
218	IAȘI	MOGOȘEȘTI-SIRET	COMUNA MOGOȘEȘTI-SIRET		DE149	DRUM		EXTRAVILAN	627	
219	IAȘI	MOGOȘEȘTI-SIRET	COMUNA MOGOȘEȘTI-SIRET		DE181	DRUM		EXTRAVILAN	2569	
220	IAȘI	MOGOȘEȘTI-SIRET	COMUNA MOGOȘEȘTI-SIRET			DRUM		EXTRAVILAN	276	
221	IAȘI	MOGOȘEȘTI-SIRET	COMUNA MOGOȘEȘTI-SIRET		DE	DRUM		EXTRAVILAN	189	
222	IAȘI	MOGOȘEȘTI-SIRET	COMUNA MOGOȘEȘTI-SIRET		DE	DRUM		EXTRAVILAN	176	
223	IAȘI	MOGOȘEȘTI-SIRET	COMUNA MOGOȘEȘTI-SIRET		DC104	DRUM		INTRAVILAN	1075	
224	IAȘI	STOLNICENI-PRĂJESCU	COMUNA STOLNICENI-PRĂJESCU		DE	DRUM		EXTRAVILAN	233	
225	IAȘI	STOLNICENI-PRĂJESCU	COMUNA STOLNICENI-PRĂJESCU	93/1	769/1/91	CĂLIFERATE	62732	EXTRAVILAN	873	36
226	IAȘI	STOLNICENI-PRĂJESCU	COMUNA STOLNICENI-PRĂJESCU		DE 171	DRUM	62731	EXTRAVILAN	1919	129
227	IAȘI	STOLNICENI-PRĂJESCU	COMUNA STOLNICENI-PRĂJESCU		DE768	DRUM		EXTRAVILAN	40	
228	IAȘI	STOLNICENI-PRĂJESCU	COMUNA STOLNICENI-PRĂJESCU		DE768	DRUM	62021	EXTRAVILAN	1703	8
229	IAȘI	STOLNICENI-PRĂJESCU	COMUNA STOLNICENI-PRĂJESCU		DE	DRUM		EXTRAVILAN	582	
230	IAȘI	STOLNICENI-PRĂJESCU	COMUNA STOLNICENI-PRĂJESCU		DE756	DRUM		EXTRAVILAN	489	
231	IAȘI	STOLNICENI-PRĂJESCU	COMUNA STOLNICENI-PRĂJESCU		DE766	DRUM		EXTRAVILAN	359	
232	IAȘI	STOLNICENI-PRĂJESCU	COMUNA STOLNICENI-PRĂJESCU		DE756/10	DRUM		EXTRAVILAN	340	
233	IAȘI	STOLNICENI-PRĂJESCU	COMUNA STOLNICENI-PRĂJESCU		DE756/9	DRUM		EXTRAVILAN	159	
234	IAȘI	STOLNICENI-PRĂJESCU	COMUNA STOLNICENI-PRĂJESCU		DE756/1	DRUM		EXTRAVILAN	147	
235	IAȘI	STOLNICENI-PRĂJESCU	COMUNA STOLNICENI-PRĂJESCU		DE750/7	DRUM		EXTRAVILAN	148	
236	IAȘI	STOLNICENI-PRĂJESCU	COMUNA STOLNICENI-PRĂJESCU		DE755	DRUM		EXTRAVILAN	2605	
237	IAȘI	STOLNICENI-PRĂJESCU	JUDEȚUL NEAMȚ		DC743	DRUM	60934	EXTRAVILAN	13441	850
238	IAȘI	STOLNICENI-PRĂJESCU	COMUNA STOLNICENI-PRĂJESCU		DE	DRUM		EXTRAVILAN	203	
239	IAȘI	STOLNICENI-PRĂJESCU	JUDEȚUL NEAMȚ		DC743	DRUM		EXTRAVILAN	43	
240	IAȘI	STOLNICENI-PRĂJESCU	COMUNA STOLNICENI-PRĂJESCU		DE706	DRUM		EXTRAVILAN	292	

Nr. crt.	Județ	Unitatea Administrativ Teritorială	Numele și Prenumele proprietarului/deținătorului imobilului	Tarla	Parcelă	Categoria de folosință	Nr. cadastral/ carte funciארă	Extravilan/ Intravilan	Suprafața totală - imobil [mp]	Suprafața de transfer - imobil [mp]
241	IAȘI	STOLNICENI-PRĂJESCU	COMUNA STOLNICENI-PRĂJESCU		DE705/3	DRUM		EXTRAVILAN	268	
242	IASI	STOLNICENI-PRĂJESCU	COMUNA STOLNICENI-PRĂJESCU		DE699	DRUM		EXTRAVILAN	4581	
243	IAȘI	STOLNICENI-PRĂJESCU	COMUNA STOLNICENI-PRĂJESCU		DE607/2	DRUM		EXTRAVILAN	319	
244	IAȘI	STOLNICENI-PRĂJESCU	COMUNA STOLNICENI-PRĂJESCU		DE607/1	DRUM		EXTRAVILAN	371	
245	IAȘI	STOLNICENI-PRĂJESCU	COMUNA STOLNICENI-PRĂJESCU		DE	DRUM		EXTRAVILAN	329	
246	IAȘI	STOLNICENI-PRĂJESCU	COMUNA STOLNICENI-PRĂJESCU		DE	DRUM		EXTRAVILAN	389	
247	IAȘI	STOLNICENI-PRĂJESCU	COMUNA STOLNICENI-PRĂJESCU		DE	DRUM		EXTRAVILAN	259	
248	IAȘI	STOLNICENI-PRĂJESCU	COMUNA STOLNICENI-PRĂJESCU		DC108-(DCL129)	DRUM		EXTRAVILAN	931	
249	IAȘI	STOLNICENI-PRĂJESCU	COMUNA STOLNICENI-PRĂJESCU		DE	DRUM		EXTRAVILAN	361	
250	IAȘI	STOLNICENI-PRĂJESCU	COMUNA STOLNICENI-PRĂJESCU		DC108-(DCL129)	DRUM		EXTRAVILAN	1389	
251	IAȘI	STOLNICENI-PRĂJESCU	COMUNA STOLNICENI-PRĂJESCU		DE	DRUM		EXTRAVILAN	425	
252	IAȘI	STOLNICENI-PRĂJESCU	COMUNA STOLNICENI-PRĂJESCU		DE	DRUM		EXTRAVILAN	238	
253	IAȘI	STOLNICENI-PRĂJESCU	COMUNA STOLNICENI-PRĂJESCU		DE	DRUM		EXTRAVILAN	449	
254	IASI	STOLNICENI-PRĂJESCU	COMUNA STOLNICENI-PRĂJESCU		DCL129	DRUM		EXTRAVILAN	1440	
255	IAȘI	STOLNICENI-PRĂJESCU	COMUNA STOLNICENI-PRĂJESCU		DE152	DRUM		EXTRAVILAN	338	
256	IAȘI	STOLNICENI-PRĂJESCU	COMUNA STOLNICENI-PRĂJESCU		DE158	DRUM		EXTRAVILAN	2738	
257	IAȘI	STOLNICENI-PRĂJESCU	COMUNA STOLNICENI-PRĂJESCU		DE128	DRUM		EXTRAVILAN	970	
258	IAȘI	STOLNICENI-PRĂJESCU	COMUNA STOLNICENI-PRĂJESCU		DE165/4	DRUM		EXTRAVILAN	2941	
259	IAȘI	STOLNICENI-PRĂJESCU	COMUNA STOLNICENI-PRĂJESCU		DE139/2	DRUM		EXTRAVILAN	483	
260	IASI	STOLNICENI-PRĂJESCU	JUDEȚUL IAȘI		DJ208	DRUM		EXTRAVILAN	1338	
261	IAȘI	STOLNICENI-PRĂJESCU	COMUNA STOLNICENI-PRĂJESCU		DE156	DRUM		EXTRAVILAN	314	
262	IAȘI	STOLNICENI-PRĂJESCU	COMUNA STOLNICENI-PRĂJESCU		DE165/2	DRUM		EXTRAVILAN	4281	

Nr. crt.	Județ	Unitatea Administrativ Teritorială	Numele și Prenumele proprietarului/deținătorului imobilului	Tarla	Parcelă	Categoria de folosință	Nr. cadastral/ carte funciארă	Extravilan/ Intravilan	Suprafața totală - imobil [mp]	Suprafața de transfer - imobil [mp]
263	IAȘI	STOLNICENI-PRĂJESCU	COMUNA STOLNICENI-PRĂJESCU	21	DE165/4	DRUM		EXTRAVILAN	2313	
264	IAȘI	STOLNICENI-PRĂJESCU	COMUNA STOLNICENI-PRĂJESCU		DE 27	DRUM	62009	EXTRAVILAN	1681	1238
265	IAȘI	STOLNICENI-PRĂJESCU	JUDEȚUL IAȘI		DJ208L	DRUM	60932	EXTRAVILAN	39544	6194
266	IAȘI	STOLNICENI-PRĂJESCU	COMUNA STOLNICENI-PRĂJESCU		STR.13 DECEMBRIE	DRUM		EXTRAVILAN		2753
267	IAȘI	STOLNICENI-PRĂJESCU	COMUNA STOLNICENI-PRĂJESCU		621	DRUM		EXTRAVILAN		1914
268	IAȘI	STOLNICENI-PRĂJESCU	COMUNA STOLNICENI-PRĂJESCU		34	DRUM		EXTRAVILAN		1710
269	IAȘI	PAȘCANI	MUNICIPIUL PAȘCANI		DE 1303	DRUM		EXTRAVILAN		3881
270	IAȘI	PAȘCANI	JUDEȚUL IAȘI		DC L1301/DJ 208L	DRUM	63491	EXTRAVILAN	30532	9091
271	IAȘI	PAȘCANI	MUNICIPIUL PAȘCANI		DE	DRUM		EXTRAVILAN		7154
272	IAȘI	PAȘCANI	MUNICIPIUL PAȘCANI		STR. VULTURULUI	DRUM	66342	INTRAVILAN	5016	704
273	IAȘI	PAȘCANI	MUNICIPIUL PAȘCANI		STR. IZVOARELE HAZNAȘENI	DRUM	66271	INTRAVILAN	14196	348
274	IAȘI	PAȘCANI	MUNICIPIUL PAȘCANI		STR. FERICIRII	DRUM	66281	EXTRAVILAN/INTRAVILAN	33974	1387
275	IAȘI	PAȘCANI	MUNICIPIUL PAȘCANI		DE 836	DRUM		EXTRAVILAN		365
276	IAȘI	PAȘCANI	MUNICIPIUL PAȘCANI		DE 836	DRUM		EXTRAVILAN		450
277	IAȘI	PAȘCANI	MUNICIPIUL PAȘCANI		DE 836	DRUM		EXTRAVILAN		404
278	IAȘI	PAȘCANI	MUNICIPIUL PAȘCANI		DE	DRUM		EXTRAVILAN		622
279	IAȘI	PAȘCANI	MUNICIPIUL PAȘCANI		DN 28/DS 2099	DRUM	65208	INTRAVILAN	57824	4950
280	IAȘI	PAȘCANI	MUNICIPIUL PAȘCANI		DE 827/1	DRUM		EXTRAVILAN		254
281	IAȘI	PAȘCANI	MUNICIPIUL PAȘCANI		DE 823	DRUM		EXTRAVILAN		876
282	IAȘI	PAȘCANI	MUNICIPIUL PAȘCANI		DE 823	DRUM		EXTRAVILAN		449
283	IAȘI	PAȘCANI	MUNICIPIUL PAȘCANI		HC799	CANAL		EXTRAVILAN		3132
284	IAȘI	PAȘCANI	MUNICIPIUL PAȘCANI		DE	DRUM		EXTRAVILAN		244
285	IAȘI	PAȘCANI	MUNICIPIUL PAȘCANI		DE 823	DRUM		EXTRAVILAN		240
286	IAȘI	PAȘCANI	MUNICIPIUL PAȘCANI		DE795	DRUM		EXTRAVILAN		1508
287	IAȘI	PAȘCANI	MUNICIPIUL PAȘCANI		DE375	DRUM		EXTRAVILAN		319
288	IAȘI	PAȘCANI	MUNICIPIUL PAȘCANI		DE	DRUM		EXTRAVILAN		293
289	IAȘI	PAȘCANI	MUNICIPIUL PAȘCANI		DE	DRUM		EXTRAVILAN		173
290	IAȘI	PAȘCANI	JUDEȚUL IAȘI		DCL1301/DJ208L	DRUM		EXTRAVILAN		84
291	IAȘI	PAȘCANI	JUDEȚUL IAȘI		DCL1301/DJ208L	DRUM		EXTRAVILAN		334
292	IAȘI	PAȘCANI	JUDEȚUL IAȘI		DCL1301/DJ208L	DRUM	63491	EXTRAVILAN	30532	2516
293	IAȘI	PAȘCANI	MUNICIPIUL PAȘCANI		DE	DRUM		EXTRAVILAN		1576
								TOTAL	377131	

EDITOR: PARLAMENTUL ROMÂNIEI — CAMERA DEPUTAȚILOR



„Monitorul Oficial” R.A., Str. Parcului nr. 65, sectorul 1, București; 012329
C.I.F. RO427282, IBAN: RO55RNCB0082006711100001 BCR
și IBAN: RO12TREZ7005069XXX000531 DTCPMB (alocat numai persoanelor juridice bugetare)
Tel. 021.318.51.29/150, fax 021.318.51.15, e-mail: marketing@ramo.ro, www.monitoruloficial.ro
Adresa Centrului pentru relații cu publicul este: șos. Panduri nr. 1, bloc P33, sectorul 5, București; 050651.
Tel. 021.401.00.73, 021.401.00.78, e-mail: concursurifp@ramo.ro, convocariaga@ramo.ro
Pentru publicări, încărcați actele pe site, la: <https://www.monitoruloficial.ro/brp/>

