

P. U. Z.

1.2.

# PLAN URBANISTIC ZONAL

INTRODUCERE TEREN IN INTRAVILAN PT.  
 CONSTRUIRE HALE DEPOZITARE CEREALE VRAC SI  
 INGRASAMINTE CHIMICE, ANEXE, UTILITATI SI IMPREJMUIRE  
 REGLEMENTĂRI URBANISTICE

## LEGENDĂ

- LIMITA ZONEI STUDIATE
- LIMITĂ PROPRIETATE PRIVATĂ
- CONSTRUCTII EXISTENTE CU CARACTER AGROINDUSTRIAL
- CONSTRUCTII PROPUSE CU CARACTER AGROINDUSTRIAL
- ECHIPĂRI EDILITARE
- CONSTRUCTII EXISTENTE ANEXE
- CONSTRUCTII PROPUSE ANEXE
- REGIM MAXIM DE INALTIME
- SPATII VERZI
- PLATFORME CIRCULATII / PARCARI, TROTUARE
- REGIM DE ALINIERE
- ACCESE

S<sub>TEREN</sub> = 18.352,00mp

### LEGENDA:

1. CABINA POARTA
2. HALA DEPOZITARE CEREALE VRAC
3. HALA DEPOZITARE INGRASAMINTE CHIMICE
4. STATIE DE POMPE
5. REZERVOR APA INCENDIU 400mc
6. BAZIN COLECTOR APA DIN DRENAREA AMPLASAMENTULUI - 2x 300mc
7. FOSA SEPTICA 3,00mc BV
8. PLATFORMA BETONATA
9. PARCARE AUTOCAMIOANE
10. IMPREJMUIRE

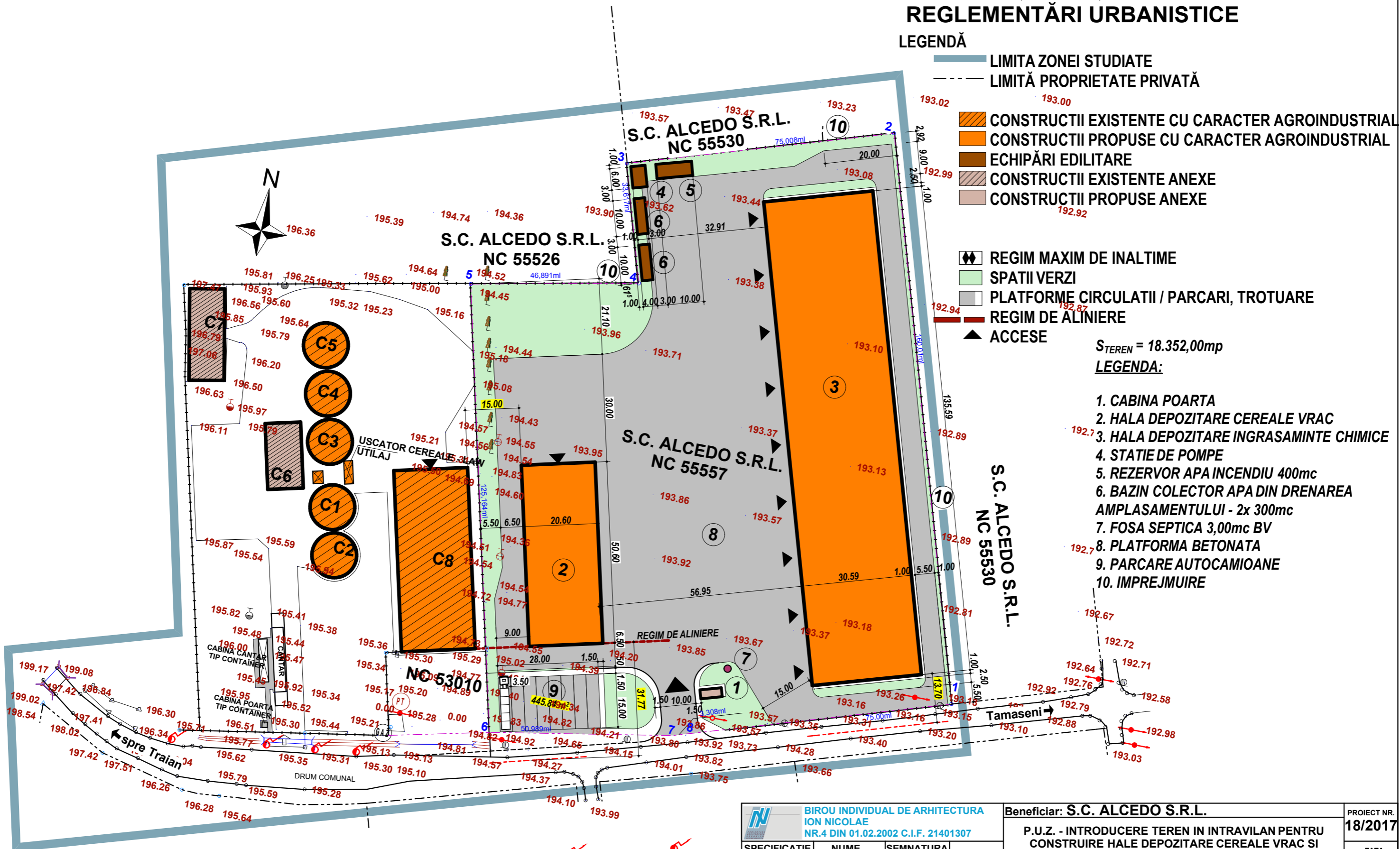

		Beneficiar: <b>S.C. ALCEDO S.R.L.</b>		PROIECT NR. <b>18/2017</b>	
SPECIFICATIE		NUME		FAZA <b>P.U.Z.</b>	
SEF PROIECT		SEMNATURA		PLANSĂ NR. <b>A2</b>	
PROIECTAT		SCARA 1:1.000		Beneficiar: <b>S.C. ALCEDO S.R.L.</b> P.U.Z. - INTRODUCERE TEREN IN INTRAVILAN PENTRU CONSTRUIRE HALE DEPOZITARE CEREALE VRAC SI INGRASAMINTE CHIMICE, ANEXE, UTILITATI SI IMPREJMUIRE Amplasament : extravilan comuna SABAONI, punct " BERENDESTI", judetul NEAMŢ Specialitatea : URBANISM	
DESENAT		DATA 10.2017		<b>REGLEMENTĂRI URBANISTICE</b>	