

ROMÂNIA
JUDEȚUL NEAMȚ
COMUNA SĂBĂOANI
CONSILIUL LOCAL SĂBĂOANI

PROIECT DE HOTĂRÂRE

Privind aprobarea de principiu a închirierii suprafeței de 2,4621 ha pășune situată în satul Săbăoani proprietate privată a comunei

Consiliul local Săbăoani, județul Neamț;

Examinând cererea numitei Sescu Irina înregistrată sub nr. 23746 din 30.11.2014, prin care solicită închirierea unei suprafețe de pășune penru creșterea animalelor pe care le deține precum și expunerea de motive a Primarului comunei, înregistrată sub nr. 524/2.02.2015;

Văzînd prevederile – OUG nr. 34/2013 privind organizarea administrarea și exploatarea pajiștilor permanente și pentru modificarea și completarea Legii fondului funciar nr. 18/1991:

- HG nr. 1064/11.12.2013 privind aprobarea Normelor Metodologice pentru aplicarea prevederilor OUG nr. 34/2013 privind organizarea administrarea și exploatarea pajiștilor permanente și pentru modificarea și completarea Legii fondului funciar nr. 18/ 1991;
- Ordinul nr. 407/2051/31 mai 2013 pentru aprobarea contractelor cadru de concesiune și închiriere a suprafețelor de pajiști aflate în domeniul public și privat al comunelor, orașelor respectiv al municipiilor;
- Ordinul nr. 544/21.06.2013 – privind metodologia de calcul al încărcăturii optime de animale pe hectar de pajiște.

În temeiul prevederilor art. 36 alin. 2 lit. e și alin. 5 lit a precum și ale art. 45 și 115 din Legea 215/2001 – Legea administrației publice locale republicată.

H O T Ă R Ă Ș T E :

Art.1. Aprobă în principiu închirierea suprafeței de 2,4621 ha pășune situată în satul Săbăoani, tarla 8 parcela 63 conform Legii 165/2014 anexa 5, proprietatea privată a comunei Săbăoani, cu respectarea legislației în domeniu, în scopul creșterii animalelor;

Art. 2. Documentația aferentă, închirierii suprafeței de pășune menționate la art. 1 va fi aprobată de către Consiliul Local într-o ședință ulterioară.

Art.2. De aducerea la îndeplinire a prezentei răspunde secretarul comunei prin comunicarea prezentei persoanelor și autorităților în cauză.

AVIZAT PENTRU LEGALITATE,
SECRETAR,
Ec. ROBU MARICICA

INITIATOR,
PRIMAR,
DASCALU VALERIA



6.02.2015

PLAN DE SITUAȚIE

Privind amplasarea terenului pășune în suprafață de 2.4621 ha cu număr topo. 8/63 ce urmează a fi închiriat.

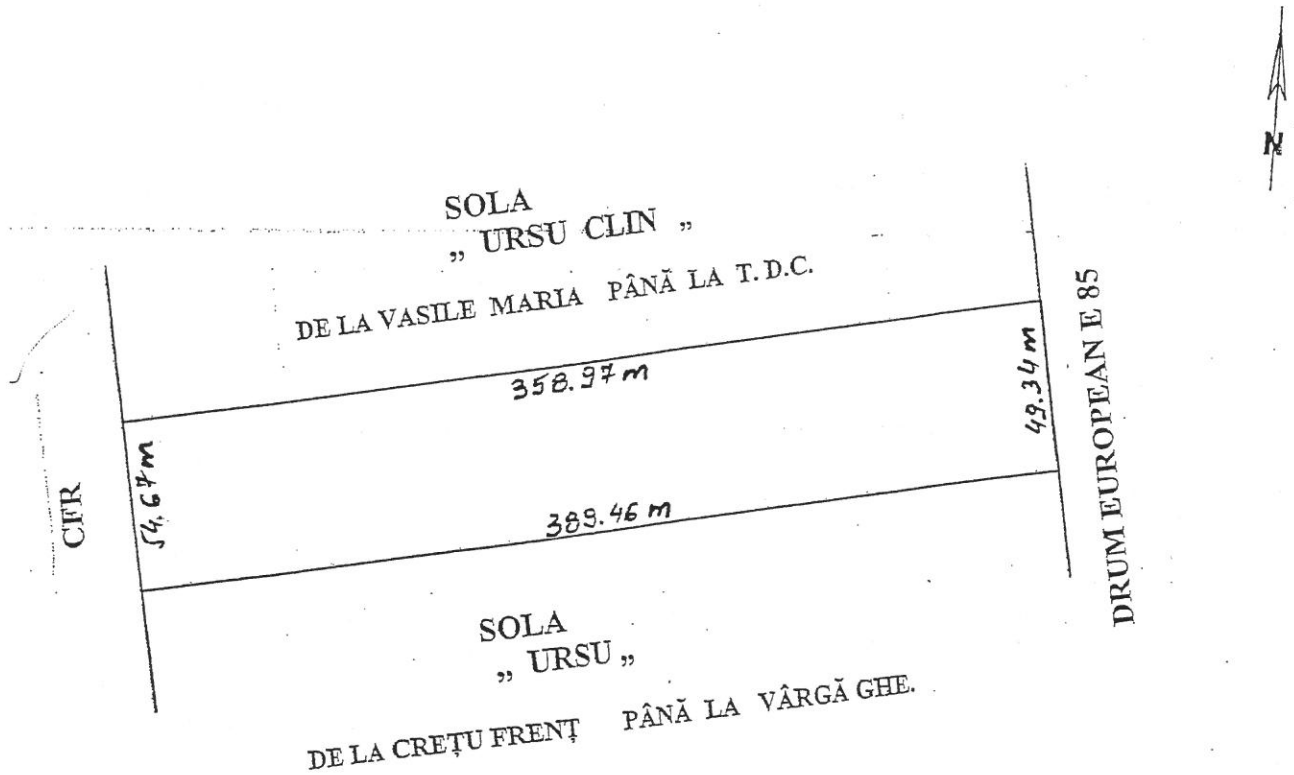

VIZAT,
PRIMAR
ING. DASCĂLU VALERIA



ÎNTOCMIT,
Insp. Coca C-tin

6.02.2015