

JUDEȚUL NEAMȚ  
COMUNA SĂBĂOANI  
CONSILIUL LOCAL

HOTĂRÂRE

Privind apartenența la domeniul privat al comunei a suprafeței de 64 m.p. teren situat în spatele halei agroalimentare Săbăoani, strada Progresului, nr. 17

Consiliul local Săbăoani, județul Neamț;

Examinând expunerea de motive a primarului comunei prin care propune apartenența la domeniul privat al comunei a suprafeței de 64 m.p. teren situat în spatele halei agroalimentare Săbăoani, strada Progresului, nr. 17;

Văzând prevederile Legii 213/1998- privind proprietatea publică și regimul juridic al acesteia;  
Luând act de avizul comisiilor de specialitate din cadrul Consiliului local Săbăoani;

În temeiul prevederilor art.36, alin.9 și ale art.45 alin.3 din Legea nr. 215/2001- Legea administrației publice locale republicată;

H O T Ă R Ă Ș T E:

Art.1. Apartenența la domeniul privat al comunei Săbăoani a terenului în suprafață de 64 m.p., situat în str. Progresului, nr. 17.

Art.2. Bunul menționat la art.1. se identifică conform planului de situație anexă la prezenta hotărâre.

Art.3. De aducerea la îndeplinire a prezentei răspunde primarul și secretarul comunei.

CONTRASEMNEAZĂ,  
SECRETAR,  
EC. ROBU MARICICA



PREȘEDINTE DE ȘEDINȚĂ,  
CONSILIER,  
ROBU FLAVIAN

Rh - 24 / 13-05 2014

Alexa la HEC  
NR 24/13-05-2014

### PLAN DE SITUATIE

Localitatea Sabaoani, Comuna Sabaoani  
Scara 1 : 500

Judetul: Neamt  
Unitatea administrativ-teritoriala: Sabaoani  
Cod SIRUTA: 124206  
Adresa Imobil  
Localitatea Sabaoani, Strada Progresului  
, Comuna Sabaoani

Numele si prenumele beneficiarului:  
Comuna Sabaoani

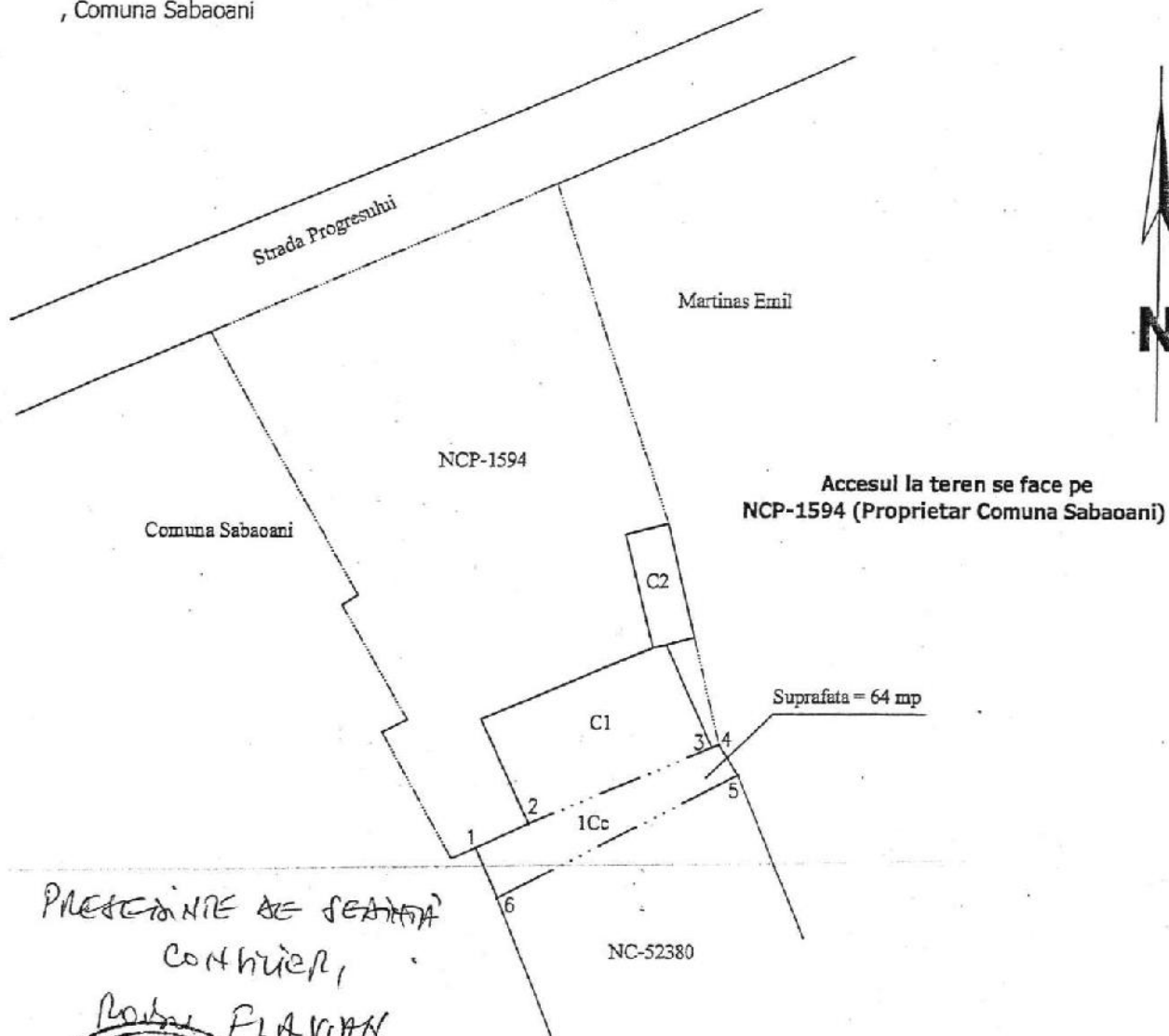

PRESEDINTE DE SEDINTA  
COMUNIER,  
RODOLPH FLAVIAN



COMUNIER HEC

Nr. Pct.	Coordonate pct.de contur		Lungimi laturi D(i, i+1)
	X [m]	Y [m]	
1	614418.643	642066.353	4.14
2	614420.350	642070.125	14.41
3	614425.839	642083.452	0.54
4	614426.044	642083.951	2.60
5	614423.864	642085.367	19.52
6	614415.056	642067.947	3.93
Suprafata=64 mp			